Inventurverkauf - Solange der Vorrat reicht

Medienpartner der GENUSS REGION ÖSTERREICH
Weizer Berglamm

Weizer Bezirksjournal

RM 02A034175
Postentgelt bar bezahlt
An einen Haushalt
Verlagspostamt 8160 Weiz

Nr. 145 • Jänner 2012

MONATSMAGAZIN FÜR DIE MENSCHEN IM BEZIRK WEIZ

Tel.: 0664 / 1805833 • Fax: 0316/424799 • weizerbezirksjournal@a1.net www.weizerjournal.at

SEAT Ibiza Vorführwagen ab € 8.990,-
SEAT HARB WEIZ

EP:Schreck
ElectronicPartner
8160 Weiz, Peesen 57
Tel. 03172 46000
Elektrogeräte
bis zu
-60%
(Nicht Miele)

Monika Projer
Schamanin

Zur Wintersonnenwende hat Mutter Erde das Sonnenkind wieder auf die Welt gebracht und ein neuer Jahreskreis hat begonnen. Jetzt in den Raunächten habe ich die Möglichkeit behutsam neu zu beginnen, auf meine Gefühle zu hören und mutig, sowie mit viel Selbstvertrauen zu leben. Ganz alleine ich trage die Verantwortung für mich, damit es mir gut geht! Wie oft fühle ich ein „Nein“ und sage doch ja weil mir der Mut dazu fehlt. Vertrauen wir den Gefühlen und alles wird sich zu unserem Wohle verändern!

Die Kraft der Natur ist Sicherheit und Heilung in unserem Leben!

Informationen und Termine für Einzelbehandlungen, meinen Zeremonien, den Festen und Ritualen erhalten sie per Telefon oder E-Mail.

Herzlichst Monika Projer

8160 Weizbergstrasse 26-4
Tel. 0664 4612220 • monika.projer@inode.at

frauenCIRCUS im MiR

alle Fotos © Kampl

27 Künstlerinnen aus insgesamt sieben Nationen, darunter die USA oder Palästina, gestalteten mit ihren Beiträgen die Ausstellung frauenCIRCUS im Museum im Rathaus in Gleisdorf von 2. bis 17. Dezember.
frauenCIRCUS, eine Veranstaltungsreihe, die in Gleisdorf im Vorjahr mit einem Kunstcontainer ihren Auftakt hatte und heuer in Schloss Hainfeld bereits mit einem 2. Container voll Kunst aufwarten konnte, ist als dynamisches Kunstprojekt konzipiert, das mit den Jahren stetig wachsen soll, so ist für die Phase 3 2012 im Pavelhaus in Bad Radkersburg in Kooperation mit Slowenien bereits ein dritter Container geplant. Die Ausstellung im MiR war die erste Museumsausstellung des Kunstprojektes frauenCircus, wie Mag. Sigrid Meister, die Leiterin des MiR anlässlich der Vernissage am 1. Dezember, zu der auch der Gleisdorfer Bgm. Christoph Stark gekommen war, mit Stolz und Freude darüber, diese Premiere beherbergen zu dürfen, berichtete. frauencircus möchte mit ihren Exponaten die volle Bandbreite der zeitgenössischen Kunst repräsentieren, ein anspruchsvoller Vorsatz, der mit dem in Gleisdorf gezeigten Objekten jedoch einrucksvoll gelungen ist.

Mag. Herbert Kampl

Infrarot-Heizsysteme – viel mehr als Wärme
Eine Empfehlung Ihres Technikcenters Rosel in Birkfeld!

Infrarot-Paneele sind moderne Heizelemente, die das Prinzip der natürlichen Wärmestrahlung nutzen. Sie eignen sich ideal als flexible Wärmequelle zum Ergänzen und Nachrüsten.
Jeder kennt das wohltuende Gefühl, wenn man im Frühling aus dem Schatten in die wärmende Sonne tritt, ebenso das Gefühl vor einem gemütlichen Kachelofen zu sitzen. Genau dieses Gefühl vermittelt Infrarot-Flächenheiztechnologie.
Diese innovative Form der Erwärmung setzt neue Maßstäbe hinsichtlich Wohlbefinden und Energieeffienz und hat auch in der modernen Heiztechnik Einzug gehalten.
Schon nach wenigen Minuten geben Infrarot-Flächenheizpaneele angenehme Strahlungswärme im langwelligen C-Bereich ab und sorgen für ein gesundes und individuelles Raumklima, das zum Wohlfühlen einlädt. Infrarot-Paneele überzeugen durch niedrige Anschlusswerte bei gleichzeitiger hoher Wärmeabgabe und gantieren absolute Wartungsfreiheit.

Alle Bilder KK

Optimal zum Nachrüsten pder Ergänzen
Dank modernster Flatpaneel-Technologie integrieren sich die Paneele optimal in jeder Wohnsituation und sind ideal zum Nachrüsten oder als Ergänzung (z.B. im Badezimmer) zu einem bestehenden Heizsystem geeignet. Freistehend sind Inrarot-Paneele die moderne Alternative zu Heizlüftern und schaffen gezielt angenehme Wärmeinseln im Wohnbereich oder am Büroarbeitsplatz.

Die Technologie der Zukunft
Vor allem der sinkende Wärmebedarf in hoch gedämmten Gebäuden, stetig steigende Gas- und Heizölpreise sowie die Weiterentwicklung von Photovoltaik-Anlagen hin zu innovativen Eigenverbrauchskonzepten werden Infrarot-Heizsysteme künftig auch im Neubau zu einer sinnvollen Alternative machen

ELEKTRO- UND SANITÄRGROSSHANDEL • ELEKTRO-INSTALLATIONEN

ROSEL

Fachberatung • Superservice • Bestpreise • Meisterwerkstätte für TV, Video, HiFi, Audio • Sat-Anlagen • Alarmanlagen

8190 BIRKFELD Gasener Str.1 Tel. 03174/4448

Unser hauseigener Kundendienst garantiert Service auch nach dem Kauf!

6 JAHRE GARANTIE AUF ALLE ELEKTROGERÄTE

mit nur geringem Aufpreis möglich!

KÜCHEN- UND BÄDERSTUDIO

Wir garantieren: • Fachberatung • Qualität • Exakte und ideenreiche Planung und sorgfältige Montage • Verläßlichkeit • Bestpreisgarantie für Küchen- und Einbaugeräte aller Marken

Bestpreisgarantie seit 30 Jahren

Das heißt, wir garantieren Ihnen, dass Sie dieselbe Ware nirgendwo anders zu günstigeren Preisen bekommen.

EINBAUGERÄTE - AM BESTEN VON ROSEL zum GÜNSTIGSTEN PREIS!

Durch kompetente Beratung wird Ihr Marken-Einbaugeräteset perfekt auf Ihre Bedürfnisse abgestimmt.
Unser hauseigener Kundendienst garantiert Service auch nach dem Kauf

Miele

€ 100,– sparen!

Mit Miele ECO-Scheck:

€ 1.099,–
– € 100,–
€ 999,–

AKTIONS-PREISE

Wäschetrockner Eco T 8801 WP
Extrem sparsamer Kondenstrockner mit Wärmepumpentechnologie

- Patentierte Miele Schontrommel
- 1 - 7 kg
- **12 Trockenprogramme**
- Startvorwahl und Restzeitanzeige
- Zusatzfunktionen: Schonen Plus, Knitterschutz, Summer
- 40% sparsamer als Energieklasse A

Abmessungen: H x B x T: 85 x 59,5 x 59,6 cm

Sparen Sie mit dem Miele Eco-Scheck: Jetzt € 100,- auf ausgewählte Eco-Modelle!

INVENTUR-SONDERANGEBOTE

- Gorenje **Kochfeld autark**, Facettenschliff, Bräter- und 3-Kreiszone, Timer, 71 cm statt 719,- **469,-**
- AEG **Kaffeemaschine**, 10 Tassen, Tropfstopp, Warmhaltefunktion statt 39,90 **22,90**
- Remington **Laser-Haar-Entferner**, Langzeithaarentfernung - schmerzfrei! statt 299,- **199,-**
- AEG **Küchenmaschine**, 800 Watt, Mixen, Kneten, Rühren, Raspeln, Hacken - EXTREM VIELSEITIG EINSETZBAR! statt 169,- **89,-**
- Krups **Espresso-Maschine** „Dolce Gusto - Kapselautomat", 19 bar, statt 99,90 **39,90**
- Elektra Bregenz **Waschmaschine**, 1400 U/m, 8 kg, A-30% statt 749,- **429,-**
- Whirlpool **Abluft-Trockner**, 5 kg, Zeitsteuerung, Schonprogramm statt 349,- **199,-**
- Gorenje **Stand-Kühlschrank**, Energiekl. A, Breite 50 cm, Gefrierfach statt 299,- **169,-**
- Erba **Autobatterie-Ladegerät**, Schnellstartfunktion, 12/24 Volt, fahrbar statt 349,- **289,-**
- Elektra Bregenz **Einbauherdset** in Edelstahl, Energiekl. A, Heißluft, 3-fach Backblechauszug + Ceran-kochfeld mit Zweikreiszone statt 1584,- **690,-**
- Elektra Bregenz **Einbau-Kühlschrank**, A+, Nische: 88 cm statt 648,- **299,-**
- Elektra Bregenz **Einbau-Kühlschrank**, A, Gefrierfach, Nische: 88 cm statt 449,- **199,-**
- Elektra Bregenz **Einbau-Gefrierschrank**, A, Nische: 88cm, 3 Laden statt 449,- **199,-**
- Gorenje **Backofen**, exclusives Design in Edelstahl, A, 2-fach Auszug statt 1540,- **685,-**
- Zanussi **Ceran-Kochfeld**, 4-fach Induktion - davon 2x Power, Timer statt 855,- **390,-**
- AEG **Deltaschleifer**, elektr. Drehzahlregelung, 260 W statt 143,90 **79,-**
- Hailo - Super Step, **Haus- und Baumleiter**, 2 x 8 Sprossen statt 217,- **89,-**
- Beko **Heißluft-Backofen**, Edelstahl, Energieklasse A statt 389,- **299,-**

Wir sind auf der

Oberwarter Baumesse

vom 19. - 22. Jänner

Halle 3, Stand 413/514

Für Kunden ist der Eintritt KOSTENLOS: Anruf unter Tel. 0680/215 2580. Jeder erhält ein Erfrischungsgetränk oder einen Espresso kostenlos!

SUPER-SONDER-MESSEPREISE

INVENTUR-ABVERKAUFSPREISE

auch am Messestand noch gültig!

Bis **-70%** vom Listenpreis!!

Bis -50% vom Listenpreis

LOHBERGER ORANIER HAAS+SOHN CELUS elektrabregenz

Celus Tischherd, 75 cm breit **499,-**
Zimmerofen, 5kW, große Brennkammer **169,-**
Tischherd, 60 cm, mit Backrohr, ab **485,-**

Über 100 verschiedene HERDE und ÖFEN auch Zentralheizungsherde in Birkfeld lagernd!

BROTBACKOFEN Turbo

- Backraum voll schamottiert
- Gehäuse aus hochwertigem Email und Edelstahl
- 4 oder 6 Laib möglich
- auch mit Untergestell lieferbar!

4 Laib schon ab 1.890,-

KNETMASCHINEN - BESTPREISE!

- müheloses Kneten großer Teigmengen
- leichte Reinigung durch Kipp-Funktion
- viele verschieden Größen zur Auswahl

KETTLER

INVENTURABVERKAUF-PREISE

INFRAROT WÄRME-KABINEN VON domo *Ihr heimvorteil*

WOHL FÜHLEN - KRAFT TANKEN

GESUND BLEIBEN!

Lassen Sie sich über die Vorteile der Infrarot-Tiefenwärme im TECHNIK-CENTER ROSEL beraten

IHRER GESUNDHEIT ZU LIEBE

STROMFRESSER RAUS!

Die Anschaffung von energiesparenden Haushaltsgeräten senkt Ihre Stromkosten enorm!

ELEKTRO-INSTALLATIONEN (Planung - Ausführung - Überprüfung) für HAUS, GEWERBE oder LANDWIRTSCHAFT

AM BESTEN von ROSEL zum GÜNSTIGSTEN PREIS!

* Listenpreise/Stattpreise sind die vom Lieferanten empfohlenen Verkaufspreise! Druckfehler, Irrtümer und technische Änderungen vorbehalten. Prozentuelle Nachlässe beziehen sich auf den unverb. empfohlenen Verkaufspreis der Lieferanten.

Ehrenringe der Stadt Weiz & Leopold Fahrnleitner-Preis

weitere Fotos auf www.weizerjournal.at

Am 9. Dezember erhielten im Rahmen einer außerordentlichen Gemeinderatssitzung im Europasaal Werner Derler, Friedrich Knill, Josef Kornberger, Engelbert Maier und Wolfram Schwarz für ihr umfangreiches ehrenamtliches Schaffen und Heinz Habe für seine jahrzehntelangen Verdienste um Kunst und Kultur und das Ansehen der Stadt Weiz in aller Welt von Bgm. Helmut Kienreich und Vize-Bgm. Erwin Eggenreich den Ehrenring der Stadt Weiz verliehen. Außerdem wurde Harald Polt, der Obmann des Museumsvereins Weiz mit dem Leopold Fahrnleitner-Preis ausgezeichnet.

Bgm. Helmut Kienreich hielt die Laudationes auf die zu Ehrenden und Vize-Bgm. Dir. Erwin Eggenreich brachte etliche interessante Fakten zum Ehrenamt ein, so sind etwa österreichweit rund 60 % der Bevölkerung ehrenamtlich tätig. Auf Weiz mit seinen 8900 Einwohnern umgerechnet seien dies rund 5400 Menschen, die sich ehrenamtlich für die Gemeinschaft einsetzen. NAbg. Mag.

alle Fotos © Kampl

Michael Schickhofer verwies in seinen Grußworten auf das internationale Jahr der Ehrenamtes 2011 und der Weizer Kulturreferent Dir. Christian Faul betonte, dass in der Antike Kultur alles umfasste, was Menschen für Menschen positiv veränderten.

Musikaliscch umrahmt wurde die Ehrung von Schülern der Musikschule Weiz mit virtuos dargebotener klassischer Musik. Medienprofi Heinz Habe, dessen Gespür für „ideale Termine“ legendär ist, bekam den Ehrenring der Stadt Weiz just an seinem 67. Geburtstag überreicht. Die besten Drehbücher und Pointen schreiben eben immer noch das Leben und der Zufall! *Mag. Herbert Kampl*

Wöchentliches Maibaumgießen in St. Margarethen/R.

Ein netter Brauch hat sich in Goggitsch bei St. Margarethen an der Raab etabliert, bei dem der Maibaum mittlerweile sogar als Christbaum fungiert. Alljährlich bekommt ein Geburtstagskind zu seinem 50er von der FF Goggitsch und dem Sportverein Goggitsch einen persönlichen Maibaum aufgestellt. Heuer war Adi Leopold an der Reihe, Stifter des Maibaumes war Karl Stindl.

Seit dem Aufstellen gab es nun jeden Mittwoch, ohne eine einzige Ausnahme – sonst hätte Adi Leopold den Maibaum sofort selbst umgeschnitten – das sogenannte Maibaumgießen: Dabei kamen die Nachbarn aber auch der Fliegerclub, dem Adi angehört zu einem gemütlichen Umtrunk zusammen. Jause, Getränke, Mehlspeisen wurden stets von allen gemeinsam mitgebracht, es gab auch Kesselgulasch, Woazbrotn, Sturm und Kastanien, Junkerverkostung, aber auch eine Gießkanne mit Wasser wurde stets mitgebracht, schließlich heißt es ja Maibaumgießen und der Baum sollte auch nicht zu kurz kommen; und weil es dabei mitunter sehr spät wurde, wurde am Maibaum sogar ein Scheinwerfer installiert.

In der Adventzeit wurde dann eine Weihnachtsbeleuchtung angebracht und zu Silvester wird der Maien-Christbaum endgültig, natürlich mit einem letzten kräftigen Maibaumgießen, gefällt. Und danach, dass haben sich die Maibaumgießer bereits fest vorgenommen, trifft man sich jeden Mittwoch bei einem anderen

Nachbarn im Dorf, zu Jause, Getränken, Mehlspeisen... s.o., denn man kann doch nicht aufhören, wenn s am schönsten ist.

Mag, Herbert Kampl

Infrastrukturgespräch mit LR Dr. Gerhard Kurzmann

Am 30. November luden Wirtschaftskammer und Wirtschaftsbund Weiz den Verkehrslandesrat Dr. Gerhard Kurzmann zu einem intensiven Infrastrukturgespräch nach Weiz ein. Nachdem man sich bei der Jet-Tankstelle in Gleisdorf getroffen hatte und LR Kurzmann mit einem Marko-LKW nach Weiz chauffiert worden war, um ihm die Problematik der B64 exemplarisch vor Augen zu führen, setzten sich WKO-Regionalstellenleiter Mag. Andreas Schlemmer, WKO-Bezirksobmann Hans Spreitzhofer und Wirtschaftsbundbezirksobmann Vinzenz Harrer mit Bürgermeistern und Wirtschaftstreibenden der Region zu einem Gespräch mit LR Kurzmann in der WK Weiz zusammen. Hier ging es nicht mehr nur um die B64, das berüchtigte Nadelöhr zwischen Weiz und Gleisdorf, sondern um die (Verkehrs)-Infrastruktur im Bezirk Weiz ganz allgemein. LR Kurzmann nahm sämtliche Anliegen sehr ernst, blieb mindestens eine Stunde länger als sein Terminplan ihm erlaubt hätte, knüpfte wichtige Kontakte mit Wirtschaftstreibenden, die Ideen und Vorschläge zu einigen konkreten Verkehrssituationen einbrachten, bat darum, in Kontakt zu bleiben und silche Fakten seinem Büro stets direkt und unbürokratisch per mail zukommen zu lassen, gab umfassend Auskunft über die fix geplanten Straßenbauvorhaben und -sanierungen im Bezirk, musste aber angesichts des Sparzwangs auch allzu große Hoffnungen zerstören, da das vorhandene Geld in Zukunft einfach für mehr reichen muss, sprich Straßenbauten werden generell sparsamer ausfallen. Dennoch vertrete er die Ansicht, Infrastrukturmaßnahmen seien wichtige Wirtschaftsgrundlagen und auch auf Kredit sinnvoll, denn wenn zu lange nichts gemacht wird, überwiegen die Folgekosten die Einsparungen bei weitem, daher bemühe er sich bei wirtschaftlicher Notwendigkeit auch immer wieder um außerbudgetäre Lösungen.

alle Fotos © Kampl

Mag. Herbert Kampl

Neuer Rekord: SEAT Harb verkauft 1.000 Neuwagen

Was für ein tolles Jahr für SEAT Harb. Die Überholfahrt geht unaufhaltsam weiter. Im heurigen Jahr wurden so viele SEAT Neuwagen wie noch die verkauft. Hauptverantwortlich für diesen Rekord sind einmal mehr die breite SEAT Modellpalette sowie das große Engagement rund um Ing. Christian Harb und seinem Team.

So entschied sich auch Frau Anita Groß, Kindergartenpädagogin in Mitterdorf / Raab, für einen neuen SEAT aus dem Hause Harb. „Herr Ing. Christian Harb hat mich optimal beraten, die Mitarbeiter sind freundlich und kompetent," lobte Frau Groß bei der Übergabe ihres neuen SEAT Leon Chili Copa. Ing. Harb gratulierte Frau Groß zur – sage und schreibe – 1.000. Neuwagenauslieferung in diesem Jahr und wünschte eine gute und unfallfreie Fahrt. Es ist übrigens das erste Mal in der österreichischen SEAT-Geschichte, dass ein Händler die Tausendermarke an Neuwagen erreicht.

Ing. Harb übergibt den 1.000 Neuwagen in diesem Jahr an Frau Groß

Fahrschule Korossy-Kiskilas: 9 neue Autos von SEAT Harb

Als größtem SEAT-Händler Österreichs ist es der Firma SEAT Harb ein besonderes Anliegen, dass baldige Führerscheinbesitzer nicht nur aufmerksam und sozial, sondern vor allem sicher und wirtschaftlich unterwegs sind. So ist Firmenchef Ing. Christian Harb besonders stolz, mit der in Weiz und Gleisdorf ansässigen Fahrschule Korossy-Kiskilas einen Partner gefunden zu haben, der Wert auf gute Qualität und ökonomisches Fahren legt. Ing. Helmut Sajowitz, Leiter der Fahrschule Korossy-Kiskilas, bringt die Vorteile auf den Punkt: „Das sportliche Design der Marke SEAT spricht die Jugend an. Die Autos sind komfortabel, das Preis/Leistungsverhältnis passt. Natürlich steht die Sicherheit für unsere zukünftigen Führerscheinbesitzer absolut im Vordergrund."

Der gesamte Fuhrpark, und das sind beachtliche 9 Fahrschulautos, wurden daher mit neuen SEAT Ibiza aus dem Hause SEAT Harb ausgestattet. Die Fahrschule Korossy-Kiskilas und die Firma SEAT Harb wünschen viel Spaß bei den ersten Fahrversuchen!

Foto: Gabrovec

Die Fahrschule Korossy-Kiskilas freut sich über die neuen SEAT Ibiza

Auto des Monats!

SEAT Ibiza *Sportcoupé Chili*

60 PS, Bj. 6/2011, 7.000 km, Klima, Radio, uvm.

nur € 8.990,-

Der Profi informiert

Rettungsgasse

Freie Durchfahrt für Einsatzfahrzeuge

✔ Mit der 24. Novelle der Straßenverkehrsordnung hat der österreichische Gesetzgeber die Einführung einer Rettungsgasse mit 1. Jänner 2012 beschlossen. Die Rettungsgasse ermöglicht den Rettungskräften auf Autobahnen und Schnellstraßen rascher zum Unfallort zu kommen. Sie hilft mit, die Verkehrssicherheit zu verbessern.

✔ Der neue Absatz 6 des § 46 StVO lautet: „ Stockt der Verkehr auf einer Richtungsfahrbahn in einem Abschnitt mit mindestens zwei Fahrstreifen, so müssen Fahrzeuge für die Durchfahrt von Einsatzfahrzeugen in der Mitte zwischen den Fahrstreifen zwischen dem äußerst linken und dem danebenliegenden Fahrstreifen, eine freie Gasse bilden (Rettungsgasse); diese Gasse darf, außer von Einsatzfahrzeugen, nur von Fahrzeugen des Straßendienstes und Fahrzeugen des Pannendienstes benutzt werden."

✔ Die Rettungsgasse muss gebildet werden, sobald sich ein Stau bildet; nicht erst wenn sich Einsatzfahrzeuge nähern!

✔ Wer zur Seite fährt, um Platz zu schaffen, muss sein Fahrzeug unbedingt wieder parallel zur Fahrtrichtung anhalten – nicht schräg.

✔ Unabdingbar um eine Rettungsgasse bilden zu können ist, immer ausreichend Abstand zu anderen Fahrzeugen einzuhalten.

Silvia Fuchsbichler
Administration / Anmeldung

SEAT

SEAT HARB WEIZ
Weiz - Werksweg 104 - Tel. 03172 / 3999
www.seat-harb.at

Sonja Stoppacher

Stress und B - Vitamine

Die wichtigste Aufgabe unseres Gehirns ist es, die Steuerung unserer Körperfunktionen positiv zu beeinflussen. Dazu werden große Mengen an Energie benötigt. Die B-Vitamine steuern und überwachen die Körperfunktionen. Je mehr B-Vitamine vorhanden sind, desto besser funktioniert auch unser Nervensystem. Stress jeder Art, Kaffee, Rauchen, die Pille, Konservierungsstoffe die heute in fast allen Nahrungsmitteln vorhanden sind und synthetische Zusatzstoffe verbrauchen mehr B Vitamine für den Abbauprozess als wir mit der Nahrung zuführen und auch selbst produzieren können. Die Folgen können Burn-Out Symptome, Depressive Verstimmungen, Herz - Kreislaufprobleme, Bandscheibenvorfälle sein. Mit einer Supplementierung in der richtigen Kombination mit anderen Vitaminen und Spurenelementen kann dieses Defizit ausgeglichen werden und das körperliche Wohlbefinden wieder hergestellt werden.

Ich berate Sie gerne
Ihre Sonja

Termine:
im Veranstaltungskalender und auf: **www.energieoase.or.at**

Energie Oase

- Energiearbeit mit ätherischen Ölen
- Hotstone mit Edelsteinen
- Lomi Lomi Nui - Hawaiianische Tempelmassage
- Körperreisen – Rückführungen
- Schmerzausleitung – Allergielöschung
- Energetische Grundstücks – Hausreinigung
- Matrix Energetics Seminare/Workshops
- Nährstoffcoach
- energetische Familienhierarchie

Sonja Stoppacher
Energetikerin
Tel.: 0664 / 43 84 313
Raas 73 • 8160 Thannhausen
www.energieoase.or.at

Heidi Schatzmayr
Energetikerin
Bachblütenberaterin

Telefon: 03177/2211

Jetzt ist es da, das Jahr...

...von dem schon soviel geredet wurde, Bücher geschrieben und Durchsagen gemacht wurden. Seit 5000 Jahren wurde dieses Jahr – und insbesondere der 21. Dezember 2012 – als das Jahr der großen Veränderung, der Reinigung, der Auflösung angekündigt. Der Mayakalender endet mit diesem Jahr, sodass manche deshalb den Weltuntergang befürchten. Ein kosmisches Jahr, das einen Zyklus von 26000 Erdenjahren hat, geht 2012 zu Ende. Dies bedeutet aber sicher keinen Weltuntergang, sondern ein Ende der zurzeit noch herrschenden Weltordnung, die auf Gewinn, Korruption, Macht und Ausbeutung aufgebaut ist.

Im Mittelpunkt des kommenden kosmischen Jahres findet man Liebe und Frieden, Freude, Harmonie und Freiheit, Achtung und Achtsamkeit für Mensch, Tier und Umwelt.
Mit anderen Worten: Werte, die wir uns alle in unserer Seele wünschen, und daher können wir voll Hoffnung sein.

Was sich in diesem Jahr noch auflöst, muss sich auflösen, weil es dann nicht mehr ins neue Zeitalter passt. Unangenehm und vielleicht schmerzhaft wird es nur für jene, die mit aller Kraft am Alten festhalten wollen.

Ich wünsche Ihnen vom Herzen Befreiung von all Ihren Lasten, welcher Art auch immer.
Freude und Wohlergehen möge Ihr Leben erfüllen.

Alles, alles Gute
für das Neue Jahr!
Ihre Heidi Schatzmayr

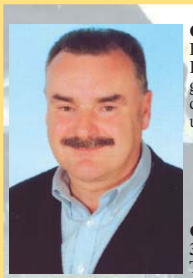

Gottfried Maier
Behördlich befugter Radiästhet. Mitglied des Verbandes für Radiästhesie und Geobiologie

Göttelsberg 304,Weiz
Tel: 0664/6539675

Schmuck und Steine

Bei meinen „Hausbesuchen" kann ich oft sehen, dass sich immer mehr Menschen Rosenquarz, Bergkristall usw. auf oder neben ihre Fernseher und PCs stellen. Dagegen ist prinzipiell nichts einzuwenden - im Gegenteil. Die Benutzer dieser Steine bedenken aber oftmals nicht, dass Quarz sehr gute Speicherfähigkeiten besitzt. Quarz speichert die Strahlungen von Elektro-Smog, Gitternetzen usw. Wenn sein Speichervolumen voll ist, gibt er die oben genannte Strahlung in den Raum, in dem er aufgestellt ist, wieder ab. Um das zu verhindern und die positiven Grundeigenschaften des Steines zu erhalten, sollte dieser regelmäßig (ca. einmal in der Woche) entstrahlt werden. Am besten tut man das, indem man den Stein einige Minuten unter kaltem fließenden Wasser reinigt. Bergkristalle sollte man anschließend in die Sonne legen, Rosenquarze nicht - diese würden in der Sonne ihre Rosa-Farbe verlieren und milchig werden. Ketten und Schmuck fühlen sich schwer und unangenehm zu tragen an. Auch diese können unter kaltem fließenden Wasser entstrahlt werden. Bei Ringen mit Steinen ist zu beachten, dass Steine bipolar sind, also eine Plus- und eine Minus-Seite haben. Die Plus-Seite sollte beim Tragen dieser Schmuckstücke zur Fingerspitze, die Minus-Seite zur Handwurzel zeigen. Wappenringe, Monogrammringe usw. sollten so getragen werden, dass sie lesbar sind (Fingerspitzen nach oben). Wenn Ketten sich schwarz färben (und eventuell auf der Hautstelle Spuren hinterlassen), passen sie nicht zur Trägerin. Armbandketten mit Stahlarmband können einen geschlossenen Schwingungskreis erzeugen. Schwingungskreise können zu Verkrampfungen des Herzens führen, weil Uhren meist links getragen werden (Herzhand). Automatikuhren mit Lederarmband sind daher Quarzuhren mit Stahlarmband vorzuziehen.

Weiz
Gleisdorf

McCafé: Moderner Kaffee-Treffpunkt für Genießer

Ob heiß und duftend oder kalt und erfrischend, schwarz und kräftig oder mit Milchschaum und Kakao – McCafé hat sich auch in der Steiermark als beliebter Treffpunkt für Kaffeegenießer jeden Alters etabliert. Im McCafé widmen wir uns 365 Tage im Jahr dem Kaffee: Für das perfekte Kaffeearoma sorgt eine exklusiv für McCafé hergestellte Mischung aus 100 Prozent perfekt gerösteten Arabica Bohnen aus Rainforest Alliance zertifizierten Betrieben, die im McCafé frisch gemahlen werden. Die Sahnehaube mit cremig aufgeschäumter Milch in AMA-Qualität kommt von Schärdinger.

Auch bei der Zubereitung legen wir Wert auf höchste Qualität: Unsere Mitarbeiterinnen und Mitarbeiter in den McCafés in Weiz und Gleisdorf sind ausgebildete Baristi. Sie stellen die exzellente Zubereitung der vierzehn unterschiedlichen Kaffeespezialitäten und der exklusiven Tee-Selektion sicher. Internationale Spezialitäten wie Cupcakes, Brownies und Cheesecake sowie auch heimische Klassiker wie Apfel- und Marzipantorte runden das Angebot ab. Ganz neu im Sortiment haben wir die köstlichen Modern Sweets, meine persönlichen Dessert-Favoriten. Ob für Frühstück, Mittagspause oder Nachmittagskaffee: Einfach mal vorbeikommen und entspannt zurücklehnen oder auch ‚to go' unterwegs genießen – wir freuen uns auf Sie!

Martin Bacsich
Franchisenehmer
McDonald's Österreich

i'm lovin' it
McCafé

in Weiz beim Kreisverkehr Preding
in Gleisdorf im GEZ
www.mcdonalds.at

Spitzenqualität vom Fachmann: Silvesterraketen und Feuerwerkskörper in Weiz am Derler-Parkplatz gegenüber vom Interspar!

Von 28. bis 31. Dezember gibt es beim Toyota-Autohaus Derler beim Kreisverkehr Preding gegenüber vom Interspar in Weiz einen absoluten Top-Verkaufsstand für Silvesterfeuerwerkskörper der Spitzenklasse. Der bekannte und beliebte Weizer DJ und Veranstalter Robert Bauernhofer ist seit dem Jahre 2008 geprüfter Pyrotechniker für Großfeuerwerke der Klassen I, II, III & IV und auch zum Handel von Pyrotechnikartikel dieser Klassen berechtigt.

KK

Robert Bauernhofer verkauft an seinem Stand ausschließlich beste, und – ganz besonders wichtig – legale Feuerwerksraketen.

Mit seiner langjährigen Erfahrung als Feuerwerker, der regelmäßig auch für zahlreiche Veranstaltungen effektvolle Feuerwerke arrangiert und durchführt, hat Robert Bauernhofer bei mehr als 10. Testschießen verschiedenster Firmen die besten Feuerwerkskörper ausgesucht. Während andere oft nur die Ware einer Firma vertreiben, bietet der erfahrene heimische Feuerwerksprofi Robert Bauernhofer an seinem Stand beim Autohaus Derler in Weiz eine umfangreiche Palette der besten Silvesterraketen und Feuerwerkskörper zahlreicher Qualitätshersteller an, beste Artikel, die er auch selbst bei seinen Feuerwerken das ganze Jahr über verwendet.

Wer unterm Jahr bei seiner Veranstaltung seinen Gästen ein professionelles Feuerwerk bieten möchte:
Infos & Buchung unter Tel. 0664/1047276
www.event-pro.at

Bei Plautz in Weiz & Gleisdorf war am 8.12. Weihnachtsstimmung

Um dem zum Einkaufstag „verkommenen“ Feiertag Maria Empfängnis, den 8. Dezember, trotz geöffneten Geschäften einen feierlichen Rahmen zu bewahren, veranstaltete die Buchhandlung Plautz sowohl in Weiz als auch in Gleisdorf jeweils eine weihnachtlich gestimmte Veranstaltung, die über einen gewöhnliche Lesung hinausging. Während in Weiz Petra Schaller und Chuck Lemands einen feinen, vorweihnachtlichen und feierlichen Tagesausklang mit Text und Musik boten, präsentierten Christine Brunnsteiner und Elke Vuijca mit dem Bändchen „Der steirische Herzensfreund“ in Gleisdorf nicht nur einen druckfrischen, im November erst erschienenen, literarischen „Begleiter durch das Jahr“ sondern damit gleichzeitig auch das erste Werk ihres neugegründeten Steinbrunn-Verlages.

Mit feinem Gespür haben Christine Brunnsteiner und ElkeVuijca aus Ihrem „zauberhaften Begleiter durch das Jahr“, der mit Mundart, Bauernegeln oder einfach nur Geschichten „Monat für Monat Freude macht“, Passagen ausgewählt, die ganz hervorragend in die Vorweihnachtszeit passten und das (Kauf-)Publikum in der Buchhandlung Plautz aus dem Einkaufsstress sanft in eine vorweihnachtliche Stimmung entführte...

alle Fotos © Kampl

Sowohl in Weiz als auch in Gleisdorf wurde den Gästen köstlicher Tee und frischer Lebkuchen kredenzt und Christine Brunnsteiner und Elke Vuijca erfüllten natürlich auch alle Signierwünsche und plauderten noch lange angeregt mit den völlig entschleunigten Gästen.

Mag. Herbert Kampl

tonstudio - management
promotion
HINKER music
www.hinkermusic.at

präsentiert die neue Winter Single „A Schnee wirkt Wunder" von DIE LAUSER!

5x kostenlose Fanfahrt zu einem Lauser Konzert 2012

„Die Lauser“ präsentieren erstmals mit dem Titel „A Schnee wirkt Wunder“ einen Wintersong. Typisch in ihrer Lauser Art, eben mit dem Dudelsack, haben sich die 5 Jungs in den Schottenröcken zum Jahresabschluss nochmals ins Tonstudio gesetzt.

Nachdem im heurigen Frühjahr bereits das Hit Album „Volksmusik Hits“ und im Sommer ihr brandneues Album „Wadl Alarm“ erschienen ist, zeigen die Männer trotzdem keine Müdigkeitserscheinungen vor und runden das erfolgreiche Lauserjahr mit ihrem ersten Wintertitel ab.

Auch für 2012 geht es voll Elan weiter und so können „Die Lauser“ bereits jetzt auf stolze 90 Veranstaltungen vorausblicken.

Deshalb verlosen wir heute exklusiv, für 5 treue Leser des Weizer Bezirksjournals, je 1x Eintrittskarte inkl. Busfahrt für die Veranstaltung am Mo., den 30. April 2012 zum Festzelt-Konzert der Lauser (gemeinsamer Auftritt mit den „Jungen Zillertalern“) in Kühnsdorf am Klopeinersee.

Die ersten 5 SMS mit dem KW „Lauser“ (Name und ADRESSE nicht vergessen!!!), die am Montag, den 9.1. zwischen 15.00 und 15.15 Uhr unter 0664/1805833 eintreffen, gewinnen je eine CD. Die Gewinne werden von Hinker-Music per Post zugesandt. Deshalb bitte unbedingt Adresse angeben! Der Rechtsweg ist ausgeschlossen. Viel Glück und gute Unterhaltung!

Mag. Herbert Kampl

Der Gärtner und die Gentechnik - Quergedanken Ich bin gegen Gentechnik! Sie auch?

Experten-Tipp vom Gartendoktor

Gartenbaumschule
Hans Höfler
Puch bei Weiz
Fax :
03177/4166020
e-mail:
hans.maria.hoefler
@aon.at

Aber sind wir nicht schlussendlich ALLE kleine, oder gar große Pharisäer?

Es ist bekannt, dass viele Medikamente mittels Gentechnik hergestellt werden. Wer lehnt 100%ig jedes dieser Medikamente ab?
Ja es gibt sogar den vielfach genutzten gentechnischen Schwangerschaftstest sogleich bei bekannt werden der Schwangerschaft auf Erbkrankheiten!!! Denken Sie an die Folgen?

Was ist Gentechnik: am Beispiel einer Rose einfach erklärt.
Wenn bisher eine Rose neu gezüchtet wurde, hat man zwei verschiedene Rosen miteinander gekreuzt. Und so alle Gene vermischt. Und gewartet, was herauskommt. Von vielen Tausend solchen Experimenten ist dann 1 Sorte geblieben, die brauchbar war.
In der Gentechnik vermischt man nicht alle Gene sondern man isoliert einzelne Gene und pflanzt diese ganz gezielt der Rose ein.

Der Nutzen:
Werden Sie keine Tomatenpflanzen kaufen, die ohne jede Spritzung vollkommen gesund sind, während die herkömmlichen verfaulen?
In unseren Gärten werden Orangen und südliche Pflanzen stehen, welchen ein frosthartes Gen eingepflanzt wurde.

Der Agrogentechniker Busch vom Gregor Mendel Institut sagt:
„Wenn ich zwei Pflanzen mit 30.000 Genen kreuze, dann ist das okay, auch wenn man nicht genau weiß, was passiert. Ein Gentechniker, der nur ein Gen kontrolliert verändert, wird aber kritisiert.
Die globalen Herausforderungen wie wachsende Bevölkerung, Ressourcenknappheit und Klimawandel könnten mit Gentechnik gemeistert werden. Wenn man nicht soviele Pestizide versprühen will, brauchen wir robustere Pflanzen.“

Das Risiko:
Die offene Frage bleibt immer, wie weit der Mensch in die Natur eingreifen darf. Heftige Kritik gab es bei der ersten Herzverpflanzung des Prof. Barnard in Südafrika. Heute leben wir damit und unendlich viele Menschen wurden seither gerettet.
Die Regeln für die Genforschung sind in jedem Land anders, das hängt von der Religion und der Beseelung der Menschen ab.
Wahrscheinlich wird schlussendlich der Philosoph Schopenhauer Recht bekommen der sagte: „Eine Idee wird zuerst belächelt, dann bekämpft und schließlich hingenommen.“ „Denn das einzig beständige ist der Wandel“, wie Friedrich Engels überzeugt war.

In Österreich muss jedes Mausexperiment von einer Ethikkommission genehmigt werden. Das ist gut so. Wir in der Steiermark haben ein Auspflanzverbot von mit Gentechnik behandeltem Saatgut. Doch beispielsweise die Sojabohnen, mit welchen unsere Hühner gefüttert werden, sind alle gentechnisch verändert!
Das stärkste: In anderen Ländern züchtet man bereits am neuen Menschen!
Quo vadis, liebe Menschheit?

Das schockt Euren Gartendoktor
Ök.R Hans Höfler

KINDER JOURNAL

Dr. Michaela Pinkas
FA für Kinderheilkunde
Göttelsbergweg 5c
8160 Weiz
Telefon: 03172/3645

Endlich ist das Christkind gekommen...

Es hat Jahre gedauert, es war eine schwere Geburt... endlich ist es so weit...
Mit dem 1. Jänner 2012 wird die Pneumokokkenschutzimpfung für alle ab dem 1.1.2011 geborene Kinder gratis. Jahrelang hatten Eltern, die ihre Kinder schützen wollten, diese Schutzimpfung selbst zu bezahlen. Dies kostete je nach Aktion und Hersteller zwischen 260-432 Euro. Viele Eltern konnten sich diese Ausgabe nicht leisten . . .
Was sind Pneumokokken ?
Pneumokokken sind Bakterien, die zu den häufigsten Erregern von Infektionen im Hals-Nasen-Ohren Bereich, Lungenentzündungen, Hirnhautentzündungen und Blutvergiftung zählen. Da viele Erwachsene und Kinder Träger sind, können Säuglinge und Kleinkinder durch eine Tröpfcheninfektion (Sprechen, Nießen, Husten) angesteckt werden. Da die Milz, die für die Abwehr zuständig ist, bis zum 5. Geburtstag noch nicht ganz ausgereift ist, können sich Säuglinge und Kleinkinder gegen die Aggressivität der Bakterien nicht wehren und erkranken. 25% der schwer erkrankten Kinder haben mit Langzeitschäden wie Taubheit, Gehirnschäden oder Lähmungen zu kämpfen, für einige kommt die Hilfe zu spät.
Ich habe sehr viele Kinder gegen Pneumokokken geimpft und war jedes Mal meinen Eltern dankbar, dass ich ihre Kinder impfen darf. Um so mehr freue ich mich jetzt, nachdem ich weiß, dass diese Impfung für jedes Kind gratis zu Verfügung stehen wird.
Ein schönes Christkind... für alle...
Ein gutes neues Jahr den Kindern und ihren Eltern wünscht
Ihre Michaela Pinkas

PLOTZHIRSCH
im alten Rathaus
von Stefan Pavek
und Ernst Perusch

Liebe Plotzhirsch-Gäste,
nach einem genuss- und arbeitsreichen Dezember dürfen wir auf ein sehr erfolgreiches erstes Jahr unseres „Plotzhirsch im Alten Rathaus“ zurückblicken.
Wir freuen uns sehr, so viele liebe Gäste als Stammbesucher gewonnen zu haben und werden nach einer kurzen Erholungsphase voller Elan ins neue Jahr starten.
Bis Ende des Jahres 2011 ist unser Lokal täglich erst ab 17 Uhr geöffnet, zu Silvester und Neujahr haben wir geschlossen.
Ab 2. Jänner 2012 erwarten wir Sie zu den gewohnten Öffnungszeiten und laden Sie schon jetzt ganz herzlich ein, unsere neue Speisekarte kennenzulernen und die vielen Köstlichkeiten persönlich zu verkosten.
Ein glückliches, gesundes und erfolgreiches neues Jahr wünscht das *Plotzhirsch-Team*

Prosit Neujahr 2012

PLOTZHIRSCH
WIRTSHAUS
RESTAURANT LOUNGE
Klammstraße 4 • 8160 Weiz
Tel. 03172/46660
genusscatering@gmail.com
www.plotzhirsch.at

Neue B- und M-Klasse übertrifft alle Erwartungen!

Mit einer fulminanten, ausgezeichnet besuchten Präsentation zelebrierte Mercedes Harb in Weiz am 16. November die Markteinführung der vollständig neu entwickelten B-und M-Klasse von Mercedes Benz.
Josef und Manfred Harb konnten an diesem Abend mehr als 200 Gäste begrüßen, die gespannt auf die Vorstellung der beiden neuen Mercedes-Klassen B und M und auf die Enthüllung der versprochenen Überraschungen warteten. Und ihre Erwartungen wurden voll erfüllt, ja übertroffen, eine echte Überraschung eben!
Mit der neuen B-Klasse, die bisher schon für sportliche, elegante und praktische Modelle bekannt war, bietet Mercedes Benz nunmehr noch agilere, effizientere und komfortablere Fahrzeuge mit einem dynamischen Design, das noch besser aussieht. Kraftvolle Motoren, niedrige Emissions- und Verbrauchswerte sowie innovative Multimedia-Features kennzeichnen eine Neuentwicklung am Puls der Zeit mit langjähriger Zukunftssicherheit und Wertbeständig, wie man es von einem Mercedes seit Jahrzehnten nicht anders erwartet.
Die ebenfalls komplett neu entwickelte M-Klasse bestätigt ihre Führungsposition im SUV-Bereich nicht nur in puncto Fahrdynamik und Sicherheit sondern ebenfalls mit überzeugender Nachhaltigkeit. Durch ihre verbrauchs- und emissionsreduzierten Motoren, mit Kraft und Leistungsbereitschaft, aber auch durch innovative Sicherheitskonzepte setzt die neue M-Klasse neue Maßstäbe. Souverän wie gewohnt aber bestens gewappnet für noch größere Ansprüche.
Die Gäste wurden mit steirischen Schmankerln reichlich gelabt und konnten in gemütlicher Atmosphäre die zahlreichen innovativen Überraschungen in Sicherheit, Design und Interieur entdecken und sich vom sympathischen und kompetenten Mercedes Harb-Verkaufsteam über die zahllosen neuen Details und Spezifika informieren und beraten lassen. *Mag. Herbert Kampl*

Alle Bilder KK

ÖGB-Freizeitgruppe eifert großen Meistern nach...

weitere Fotos auf www.weizerjournal.at

Am 7. Dezember fand im Volkshaus Weiz in den Räumlichkeiten des ÖGB und der AK im ersten und zweiten Stock die Vernissage der Ausstellung „Quellen der Inspiration“ der ÖGB-Freizeitgruppe statt, die mit ihren Werken nicht nur „Hausherrn“ ÖGB-Regionalsekretär Walter Neuhold sondern auch den Weizer Kulturreferenten Dir. Christian Faul und den Weizer Bgm. Helmut Kienreich beeindruckten, der in seinen Grußworten mit Stolz und Freude daraufhin wies, dass Weiz zahlreiche Künstlergruppen aufzuweisen habe, die alle Außergewöhnliches leisten. Im Endeffekt zähle nur, den Ausdruck dessen auf sich wirken zu lassen, was mit den Augen des Künstlers gesehen wurde, zitierte Bgm. Helmut Kienreich in seinen Grußworten an die Künstler Pablo Picasso, der übrigens zu den Quellen der Inspiration der ÖGB-Künstler auf ihrer heurigen Malreise zählte. Dies sei seine Empfehlung zum Umgang mit moderner Malerei, sonst komme man aus dem Rätseln nicht heraus, fügte er schmunzelnd und ein wenig kryptisch hinzu.
„Quellen der Inspiration“ ist die siebte Ausstellung der ÖGB-Freizeitgruppe, der zur Zeit 9 Malerinnen und ein Maler angehören, wie Elisabeth Wiedenhofer in ihrer kurzen Einführung erklärte. Unter der Leitung ihrer Creativtrainerin und künstlerischen Leiterin Helga Piffl unternimmt die Gruppe, die sich allwöchentlich zum Malen trifft, alljährlich eine Malreise auf die Kanareninsel La Gomera. Waren es bisher stets bestimmte Themen, die malerisch umgesetzt wurden, ging man heuer einen Schritt weiter und wählte als „Quell der Inspiration“ die weltberühmten Meister Pablo Picasso, Piet Mondrian und Parmeggiani Tancredi, deren Stilrichtungen die ÖGB-Freizeitkünstler nachzueifern versuchten, was ihnen überaus beeindruckend gelungen ist. Die Werke sind das ganze Jahr über im Volkshaus zu sehen und auch käuflich zu erwerben, bis die künstlerischen Früchte der nächsten Malreise die Gänge von ÖGB und AK in Weiz zieren werden.
Mag. Herbert Kampl

alle Fotos © Kampl

Junge ÖVP

Florian Braunstein
Bezirksobmann der JVP Weiz

Tel. 0664/5132227
mail@florian-braunstein.at
www.florian-braunstein.at

2012? Optimistisch bleiben!

Da mir unser Herausgeber Herbert Kampl gesagt hat, dass diese Kolumne drei Tage vor Silvester erscheinen wird, möchte ich hier einen Jahresausblick auf 2012 wagen. Ich habe in der Zentrale der Vereinten Nationen in New York mit Assistant Secretary General Dr. Thomas Stelzer gesprochen, einer von ca. 20 Stellvertretern des UNO-Generalsekretärs Ban Ki-moon und konnte mit ihm die politischen Herausforderungen der nächsten Jahre diskutieren. Ich möchte hier ein paar Auszüge mit Ihnen teilen.

Weltweit hatten wir in den letzten drei Jahren zwar etwas Wirtschaftswachstum, es wurden jedoch kaum Arbeitsplätze geschaffen. Österreich steht im Vergleich noch relativ gut da. Uns rettet vor allem unser stabiles, **soziales Auffangnetz**, auch wenn wichtige Reformen im Gesundheits- und Pensionssystem von unserer Regierung einfach verweigert werden. Im Kontrast dazu sind, wie ich schon in meinem USA-Tagebuch erwähnt habe, die Armen in Amerika wirklich 'draußen'.

Die **Europäische Union** wird nun vor unzählige Zerreißproben gestellt, und muss zeigen, dass sich auf die Dauer demokratische Ordnung gegen deutsch-französisches Krisenmanagement und eine faire, finanzielle Gemeinschaft mit echter Verantwortung gegen bedingungslose Haftung für Griechenland&Co durchsetzt. Trotz allen momentanen Krisen, darf das größte Friedensprojekt Europas -die EU- nicht scheitern.

Ungebremst ist die **Klimaerwärmung**. Beim Klimagipfel im Juni in Rio muss sich die Staatengemeinschaft auf eine gemeinsame und völkerrechtlich verbindliche Senkung einigen, und zwar mehr als nur das absolute Mindestmaß von 2%. Das wird nicht einfach, da diese bedeutende Konferenz in den französischen und amerikanischen Wahlkampf fällt.

Proteste, wie zB Occupy-Wallstreet, lösten innerhalb von wenigen Wochen eine weltweite Bewegung aus und scheinen wie auch die spanischen und britischen **Jugendproteste** wie aus dem Nichts zu kommen. Neben kriminellen Elementen in England, war doch lange Arbeitslosigkeit und Ausgrenzung der Jugendlichen Schuld an der Misere.

Wir werden also ein **bewegtes und entscheidendes Jahr** erleben. Ich möchte folgende Schlüsse ziehen:

1. Wir müssen in Zukunftsthemen investieren. Richtige Bildung, neue klimafreundliche Technologien, Wissenschaft&Forschung, Straßen und öffentlicher Verkehr.
2. Wir müssen unseren Gesellschaftsvertrag und unser soziales Auffangnetz in Österreich aufrechterhalten. Das wird nur möglich sein, wenn wir die nötigen Reformen zB im Gesundheits- und Pensionssystem jetzt angehen.
3. Wir müssen trotz allem optimistisch bleiben.

Da ist also genug dabei, um sich ein paar Extra-Neujahrsvorsätze vorzunehmen. Das gilt sowohl für Wien als für uns alle.

Prosit Neujahr,
Flo Braunstein

www.florian-braunstein
jetzt noch einfacher diese Kolumne kommentieren!

100 Jahre Feistritztalbahn - Rückblick und Vorschau

Die Feistritztalbahn wurde am 14.12.2011 hundert Jahre alt. Das abgelaufene Jahr stand ganz im Zeichen des Jubiläums und zeigte, dass die „alte Dame" ganz und gar nicht alt, sondern höchst lebendig und attraktiv ist. Eine Reihe von Veranstaltungen sorgte dafür, dass die Feistritztalbahn häufiger als sonst in den Medien vorkam und so auch Gäste aus nah und fern eine Fahrt mit der Schmalspurbahn unternahmen. Besonders der Jubiläumszug am 27.8. mit vielen Ehrengästen - allen voran LH Franz Voves und LH-Stv. Hermann Schützenhöfer - sowie der Abakus-Zug waren Höhepunkte.

Das LEADER-Projekt, welches der Bahn neue Impulse geben und sie mit der ganzen Region besser verknüpfen soll, ist auf dem Weg der Umsetzung. Einerseits geht es dabei um die Attraktivierung der Bahnhöfe sowie um die Renovierung der Waggons und einer Dampflok. Andererseits ist die Verbindung mit den touristischen Angeboten der ganzen Region eine bedeutende Aufgabe. Ein wichtiger Aspekt ist die Präsentation der vielfältigen Angebote aus dem landwirtschaftlichen und gastronomisch-kulinarischen Bereich der Oststeiermark und seiner vier kooperierenden LEADER-Regionen - Oststeirisches Kernland, Almenland, Joglland und Energieregion Weiz-Gleisdorf. Dabei spielen die Produkte der oststeirischen Genuss Regionen eine besondere Rolle und die Genuss Regionen Marketing GmbH. ist als Partner ins Projekt involviert. Das LEADER-Projekt ist ein österreichweites Pilotprojekt für die innovative Verbindung von Bahnerlebnis und den Genuss Regionen, wobei das Projekt eine Laufzeit von drei Jahren hat und im ersten Jahr einmal eine Basis geschaffen werden musste.

Die Feistritztalbahn ist ein Juwel, um das uns viele beneiden. Im Gegensatz zu vielen anderen ist es unserer Region gelungen, diese touristische Attraktion bis heute am Leben zu erhalten. Damit es so bleibt, braucht die Bahn aber die Unterstützung vieler Menschen.

Deshalb die Bitte an unsere Leser: fahren Sie auch im nächsten Jahr mit und sagen Sie es Ihren Nachbarn, Freunden und Gästen. Denn die Feistritztalbahn soll noch weitere hundert Jahre leben.

Zukunftsperspektiven für die Bahn

Die Feistritztalbahn findet derzeit volle Unterstützung der Gemeinden und des Landes und trägt so dazu bei, den Besuchern unserer Gegend nicht nur das Erlebnis einer Fahrt mit dem Zug zu ermöglichen, sondern ihnen auch die Schönheit unserer Heimat näher zu bringen. Abgesehen von der Bahn als Tourismuszugpferd muss man aber auch an die Perspektiven der Bahn in der Zukunft denken. In ganz Europa wird in den nächsten Jahrzehnten die Bahn immer mehr an Bedeutung gewinnen, fährt ein Zug doch mit 10% der Energiekosten im Vergleich zu den Kosten eines Straßentransports. Im Angesicht der zunehmenden Energieproblematik werden daher europaweit Bahnverbindungen gegenüber Transportrouten auf der Straße immer wichtiger werden.

In diesem Sinne ist es auch für unsere Region wichtig, die Bahntrasse ins Obere Feistritztal zu erhalten, da so auch in Zukunft die Möglichkeit offen gehalten wird, den Güter- oder auch Personentransport ins Obere Feistritztal wieder zu aktivieren, sollte die Landesbahn dieses Vorhaben einmal umsetzen wollen.

In der letzten Zeit wurden in mühevoller Kleinarbeit alte Waggons renoviert, neue kamen dazu. Damit die Waggons während des Winters fachgerecht untergebracht werden können, möchte der Verein zur Erhaltung der Feistritztalbahn eine Halle am Bahnhofsgelände errichten. Teile der Halle sind bereits vorhanden, dennoch benötigt der Verein für die vollständige Finanzierung noch Spendengelder. Wer die Feistritztalbahn unterstützen möchte, kann das über den Mitgliedsbeitrag von € 25,- oder eine Spende tun. Firmen können für etwaige Spenden Werbetafeln anbringen.

Der Verein freut sich über jede Spende, sei sie auch noch so klein! Spenden können auf folgende Konten eingezahlt werden:

Volksbank:
Verein zur Erhaltung der Feistritztalbahn
Bankleitzahl: 48150
Kontonummer: 35012440000

Raiffeisenbank:
Verein zur Erhaltung der Feistritztalbahn
Bankleitzahl: 38023
Kontonummer: 16.709

Steiermärkische Bank und Sparkassen AG:
Verein zur Erhaltung der Feistritztalbahn
Bankleitzahl: 20815
Kontonummer: 00004-929931

Um dem Personalmangel entgegenzuwirken, werden in nächster Zeit Zugbegleiter, Heizer und auch Schaffner ausgebildet.

Nähere Informationen dazu: Abg. zum NRaD Christian Faul 0664-1520299 Mag. Helga Bauer 0660-4935390

Nestroys Liebesg'schichten und Heiratssachen in Pisch'dorf

Die Theatergruppe Lust.Spiel Pischelsdorf hat sich dieses Jahr wieder zusammengetan und bringt über die feiertage „Liebes'gschichten und Heiratssachen" von Johann Nestroy, nicht zu verwechseln mit der gleichnamigen ORF-Sendereihe, für dessen Titel aber der Nestroy-Klassiker natürlich Pste stand . Es handelt sich um eine Posse mit Gesang in 3 Akten. Bearbeitung und Spielberatung übernahm auch dieses Jahr wieder Sigmut Wratschgo. Für das leibliche Wohl sorgt „Guggis Buffet".

Die Premiere war am Stefanitag, **weitere Spieltermine** sind:

Do. 29.12.2011, 19:30 Uhr
Fr. 30.12.2011, 19:30 Uhr
So. 1.1.2012, 15:00 Uhr und 19:30 Uhr
Do. 5.1.2012, 19:30 Uhr
Fr. 6.1.2012, 15:00 Uhr und 19:30 Uhr

Die Aufführungen finden im Pfarrsaal in Pischelsdorf statt.

Die Gruppe Lust.Spiel ersucht um rechtzeitige Platzreservierung unter der Nummer 0664/9459394.

Vorverkaufskarten gibt es bei allen Mitwirkenden sowie im Cafe Kunterbunt (hat an den Spieltagen für Sie geöffnet!), im Gasthof zum scharfen Eck „Monika Maier" und in der Raiffeisenbank Pischelsdorf

KK

Oder Sie gewinnen zwei Karten bei uns, denn der Veranstalter hat uns freundlicherweise 3x2 Karten zur Verlosung unter unseren Leserinnen und Lesern zur Verfügung gestellt. Die ersten 3 SMS mit dem KW „Nestroy" (Name und Telefonnummer nicht vergessen!!!), die am Donnerstag, den 29.12. zwischen 15.00 und 15.15 Uhr unter 0664/1805833 eintreffen, gewinnen je zwei Karten. Die Gewinner werden per SMS verständigt, die Karten sind zur Abholung auf die Namen der Gewinner an der Abendkasse hinterlegt. Der Rechtsweg ist ausgeschlossen. Viel Glück und gute Unterhaltung!

Mag. Herbert Kampl

Weizer Bäcker - & Konditormeister Heinz Schwindhackl wurde Kommerzialrat

Im Bundeskanzleramt wurde dem Weizer Bäcker- & Konditormeister Heinz Scwindhackl-Heinz Schwindhackl von Staatssekretär Josef Ostermayer kürzlich der Titel Kommerzialrat verliehen.

Heinz Schwindhackl wurde 1947 geboren und erlernte den Beruf des Bäckers und Konditors. 1970 übernahm er den Betrieb vo Vater Heinz Schwindhackl und baute ihn aus. Zur Bäckerei kam die Konditorei und 1980 nach der Hochzeit mit Claudia auch eine Eisdiele und die Eisproduktion dazu. Viele internationale Preise konnte er im „Land des Eises", in Italien, erzielen.

Als Kammerfunktionär der Wirtschaftskammer war er jahrelang Weizer Bezirksmeister der Bäcker & Konditoren und bis vor kurzem sogar Landesinnungsmeister-Stellvertreter.

Heinz Schwindhackl war jahrelang im Weizer Bezirksgericht als Beisitzer und auch 15 Jahre lang im Gemeinderat der Stadt Weiz tätig. 14 Jahre leitete er als Obmann die Geschicke der Einkaufstadt Weiz und seit über 14 Jahren ist er Vorsitzender des Tourismusverbandes Weiz.

KK

23.1.: Weiz; 25.1.: Gleisdorf • Hubert und Doris Neubauer präsentieren die Anden • 2x2x2 Karten zu gewinnen!!!

„ ... das Klirren und Knistern des Eises in der sonstigen Stille verstärkte die Spannung, der kalte Hauch des Gletschers hatte uns längst erreicht. Vorsichtig tastend schob sich der Bug der SY Nomad zwischen den ersten Eisbergen hindurch."

Der Fotograf und Bergführer Hans Thurner präsentiert in seiner Diashow die Faszination bekannter kultureller Schauplätze und die landschaftliche Vielfalt Südamerikas, wie es etwa die Atacama Wüste, der Salar de Uyuni, das Altiplano, der Titicaca See, die berühmten Nazca Linien oder Machu Picchu sind. Highlights seiner Reisen sind u.a. die Besteigung des „schönsten" Berges der Erde, des 5947m hohen Alpamayo sowie eine 12tägige Umrundung der Cordillera Huayhuash - einer der weltweit beeindruckendsten Trekkingtouren.

Ein stürmischer Segeltörn in den Fjorden Patagoniens rundet das Reise- und Bergabenteuer ab.

Hubert und Doris Neubauer präsentieren aus ihrer Foto-Film-Live-Reportagenserie „Abenteuer Fernweh" die „Anden - Chile, Bolivien, Peru" von Hans Thurner. Länder voller Gegensätze, gemeinsame Heimat unterschiedlichster Kulturen und ihrer bewegten Geschichte.

Mehr Infos unter www.hansthurner.at

Termine:

23. Jan, 19 Uhr 30, Volkshaus Weiz

25. Jan, 19 Uhr 30, forumKloster Gleisdorf

Karten: Steiermärkische Sparkasse, unter www.abenteuerfernweh.at und an der Abendkasse.

Alle Bilder KK

Oder Sie gewinnen zwei Karten bei uns, denn der Veranstalter hat uns freundlicherweise 2x2 Karten pro Termin zur Verlosung unter unseren Leserinnen und Lesern zur Verfügung gestellt. Die jeweils ersten 2 SMS mit dem KW „Anden Weiz" oder „Anden Gleisdorf", je nachdem, für welchen Termin Sie Karten gewinnen möchten (Name und Telefonnummer nicht vergessen!!!), die am Mittwoch, den 4.1. zwischen 15.00 und 15.15 Uhr unter 0664/1805833 eintreffen, gewinnen je zwei Karten. Die Gewinner werden per SMS verständigt, die Karten sind zur Abholung auf die Namen der Gewinner an der Abendkasse hinterlegt. Der Rechtsweg ist ausgeschlossen. Viel Glück und gute Unterhaltung!

Mag. Herbert Kampl

8. April 2012: Wir verlosen 5 Karten für die Schlagerparty des Jahres am Ostersonntag in Hartberg

Die jungen und junggebliebenen Pop-Schlagerkönige von heute füllen Hallen und Arenen wie die großen internationalen Stars. Jürgen Drews, Marc Pircher, das Nockalm Quintett, Ella Endlich, Andreas Martin, Die Dorfrocker und Christian Anders holen den Schlager aus dem verstaubten Image. Sie kommen mit hämmernden Beats und eindrucksvollen modernen Sounds von Produzenten, die den Mut hatten auch da mit der Zeit zu gehen. Das Thema ist meist immer noch die Liebe, aber eben neu erfunden.

JÜRGEN DREWS

Allen voran ist da seine Eminenz König Jürgen Drews, der extra für Hartberg sein Bett im Kornfeld verlässt und dort für gute Stimmung sorgen wird. Sein Schlagerfeuerwerk ist vollgepackt mit Songs für Discofox- und Partyfreuden.

Er ist ein absoluter Garant für Mega-Partystimmung und Hits am laufenden Band. Kaum einer der Schlagerstars der „alten Garde«“ ist so dicht am Geist der Zeit geblieben.

ELLA ENDLICH

Sie als „Entdeckung des Jahres“ des deutschen Schlagers zu bezeichnen, ist keineswegs übertrieben: Ella Endlich hat mit ihrem erfolgreichen Album „DA“ ein Werk präsentiert, das ein einzigartig buntes Kaleidoskop an Gefühlen und Stimmungen wiedergibt. Ella Endlich verkörpert eine neue Selbstverständlichkeit im Umgang mit deutscher Sprache im Schlager-Kontext - eine Tatsache, die auch iTunes anerkannte, das Ella Endlich zur Siegerin im Bereich „Newcomer des Jahres“ kürte.

ANDREAS MARTIN

Er weiß einfach, was der Tanzboden braucht: Andreas Martin hat sich mit seinen Ohrwürmern der vergangenen Jahre eine Dauerkarte im Popschlager-Olymp erspielt! Er kommt zur Schlagerparty nach Hartberg natürlich mit jeder Menge neuer und alter Hits und einer Menge Discofox-Rumms.

DIE DORFROCKER

Party, Mädels, geile Zeit! So fetzig kann Volksmusik sein und kennt einfach keine Altersgrenze! Drei Brüder vereinen Lederhose und E-Gitarre. Keine andere Band hat in den vergangenen Jahren die Party- Volksmusik-Szene so gerockt wie sie. Zu ihren Partyhymnen rocken Berg und Tal, Stadt und Land, Promis und Normalos: Die Dorfrocker! Die Erfolgskurve der unkonventionellen Kombo zeigt steil nach oben und ein Ende ist nicht abzusehen! Hartberg freut sich auf diese Musiker!

Weiters mit dabei: NOCKALM QUINTETT; MARC PIRCHER; CHRISTIAN ANDERS

Ein Programm in dieser Zusammensetzung hat die HARTBERGHALLE noch nicht gesehen.

Rasch Tickets sichern in allen Raiffeisenbanken und bei Ö-Ticket unter 0316/80 88 200; sowie im Tourismusbüro Hartberg und unter www.ilztalevent.at

VIP-Tickets und Infoline: 0664/530 530 5

Oder Sie gewinnen eine Karte bei uns, denn der Veranstalter hat uns freundlicherweise 5x1 Karten zur Verlosung unter unseren Leserinnen und Lesern zur Verfügung gestellt. Die ersten 5 SMS mit dem KW „Hartberg“ (Name und Telefonnummer nicht vergessen!!!), die am Donnerstag, den 5.1. zwischen 15.00 und 15.15 Uhr unter 0664/1805833 eintreffen, gewinnen je eine Karte. Die Gewinner werden per SMS verständigt, die Karten sind zur Abholung auf die Namen der Gewinner an der Abendkasse hinterlegt. Der Rechtsweg ist ausgeschlossen. Viel Glück und gute Unterhaltung!

Mag. Herbert Kampl

Das AMS WEIZ informiert

Arbeitsmarktservice Weiz

Arbeitsprogramm 2012 des AMS Steiermark

Das Arbeitsprogramm 2012 des AMS Steiermark stellt wieder einige Herausforderungen an die Geschäftsstellen und die das AMS Steiermark im Ganzen.

Schwerpunkt für 2012 und die Folgejahre ist die Verbesserung der **KundInnenzufriedenheit**: Übergreifendes Prinzip bei allen unseren Aktivitäten ist die KundInnenorientierung. Unser Ziel ist die Verbesserung der Zufriedenheit unserer KundInnen mit dem Service für Arbeitsuchende auf 78% und mit dem Service für Unternehmen auf 75,6%.

Wir steigern unsere Performance bei jenen Indikatoren der **Balanced Scorecard (BSC)** des AMS, bei denen Verbesserungspotenziale bestehen und halten gute Ergebnisse.

Wir Erreichen die bundesweiten **arbeitsmarktpolitischen Ziele** des AMS:

Wir setzen frühzeitige Angebote, um der Verfestigung von Arbeitslosigkeit bzw. dem dauerhaften Ausschluss aus dem Erwerbsleben entgegen zu wirken:
Unser Ziel ist es, dass mindestens 5.900 Frauen über 45 Jahre und 6.300 Männer über 50 Jahre innerhalb von 6 Monaten eine Beschäftigung aufnehmen.

Unser Ziel ist, dass nicht mehr als 500 junge Frauen und 600 junge Männer länger als 6 Monate ohne Arbeit oder Lehrstelle bleiben.

Unser Ziel ist, mehr als 3.000 Frauen und 5.400 Männer, die im letzten Jahr nicht länger als 2 Monate beschäftigt waren, in nachhaltige Arbeitsverhältnisse zu vermitteln.

Unser Ziel ist, Frauen den Wiedereinstieg nach familienbedingten Unterbrechungen zu erleichtern: Wir qualifizieren 3.300 Wiedereinsteigerinnen und vermitteln 3.200 Wiedereinsteigerinnen in eine Beschäftigung.

Wir stellen die Effektivität von Schulungen sicher:
Unser Ziel ist es, dass mindestens 53% der Frauen und 57% der Männer innerhalb von 3 Monaten nach Teilnahme an einer Schulung eine Beschäftigung aufnehmen.

Wir qualifizieren Frauen für Zukunftsbereiche:
Unser Ziel ist, 100 Frauen nach Förderung im Rahmen der Programme „Frauen in Technik und Handwerk“, „Facharbeiterinnenintensivqualifizierungen“ und „berufsbildende mittlere/höhere Schulen“ in Beschäftigung zu bringen.

Wir sichern die Einschaltung des AMS am Stellenmarkt:
Unser Ziel ist, mindestens 59.000 offene Stellen und Lehrstellen zu besetzen.

Unser Ziel ist, mindestens 31.000 Stellen zu akquirieren, die einen Lehrabschuss oder eine höhere Ausbildung erfordern.

Günther Reitbauer
Leiter des AMS Weiz

Das Arbeitsprogramm für 2012 ist - wie auch die Programme der letzten Jahre – mit sehr ambitionierten Zielen versehen.
Vor dem Hintergrund der unsicheren wirtschaftlichen und politischen Entwicklung in Europa in den nächsten Monaten sind können wir nur hoffen, dass die gesteckten Ziele auch erreichbar sind.

Günther Reitbauer
Leiter des AMS

Falls Sie eine
neue Richtung einschlagen wollen.

www.peugeot.at

Listenpreis ab € 25.300,–

Jetzt mit erweitertem Motorenangebot:
DIESEL: e-HDi 115 • HDi 115
HDi 140 • HDi 160 • HDi 200
BENZIN: VTi 120 • THP 160

AUCH ALS AUTOMATIK:
THP 160 • HDi 160 • HDi 200

ASG6: 1.6 VTi 120 • e-HDi 115

PEUGEOT EMPFIEHLT TOTAL CO_2-Emission: 109–165 g/km, Gesamtverbrauch: 4,2–7,1 l/100 km. Unverb. empf., nicht kartell. Richtpreise in € inkl. NoVA, MWSt. Details bei Ihrem Peugeot Händlerpartner. Peugeot Austria behält sich Preis-, Konstruktions- und Ausstattungsänderungen ohne vorherige Ankündigung sowie Satz- und Druckfehler vor. Symbolfoto.

NEUER PEUGEOT 508

PEUGEOT
MOTION & EMOTION

GLEISDORF • Bürgergasse 22 • Tel. 03112/2117
www.autohausfritz.at • mail: office@autohausfritz.at
Ihr erfahrener Nutzfahrzeugprofi

AUTOHAUS FRITZ

29.12.: Nacht der Musicals im Kunsthaus Weiz • 3x2 Karten

Die erfolgreichste internationale Musicalgala mit den Starsolisten der Musicalszene präsentiert morgen, am Donnerstag, dem 29. Dezember mit Beginn um 20 Uhr im Weizer Kunsthaus die Nacht der Musicals mit den sensationellen Erfolghits aus legendären Musicalerfolgen wie dem Udo Jürgens Erfolgsmusical Ich war noch niemals in New,York, Whoopy Goldbergs Sister Act, Phantom of the Opera, König der Löwen, sowie „Tarzan“, aus der Disney Werkstatt (Music by Phil Collins). Weitere Höhepunkte sind Klassiker wie etwa Elisabeth, Rocky Horror Show (verfilmt als Rocky Horror Picture Show), Hair, Grease, ABBA, Falco und vieles mehr.

Infos unter
www.musicalnight.cc
Tickets in allen Ö-Ticket Verkaufsstellen 01/96 0 96 und www.oeticket.com

Oder Sie gewinnen zwei Karten bei uns, denn der Veranstalter hat uns freundlicherweise 3x2 Karten zur Verlosung unter unseren Leserinnen und Lesern zur Verfügung gestellt. Die ersten 3 SMS mit dem KW „Musicalnacht“ (Name und Telefonnummer nicht vergessen!!!), die am Mittwoch, den 28.12. zwischen 15.00 und 15.15 Uhr unter 0664/1805833 eintreffen, gewinnen je zwei Karten. Die Gewinner werden per SMS verständigt, die Karten sind zur Abholung auf die Namen der Gewinner an der Abendkasse hinterlegt. Der Rechtsweg ist ausgeschlossen. Viel Glück und gute Unterhaltung!

KK

Mag. Herbert Kampl

25.1.: Phantom der Oper im Kunsthaus Weiz • 2x2 Karten

Seit über 10 Jahren präsentiert die „Central Musical Company“ die faszinierende Tragödie des Mannes mit der Maske.

Am 25.1.2012 mit Beginn um 20 Uhr kommt das „Phantom der Oper“ ins Weizer Kunsthaus.

Nach der Romanvorlage von Gaston Leroux schuf der Librettist Paul Wilhelm ein Bühnenstück, das viel Wert auf das gesprochene Wort in perfekter Abstimmung mit der harmonisch komponierten Musik des Berliner Komponisten Arndt Gerber legt. Über gut zwei Stunden taucht der Besucher in das Pariser Leben um 1877 ein. Das Phantom der Oper, das in den düsteren Katakomben unter der Pariser Oper lebt, möchte der jungen Opernsängerin Christine Daaé zu einer einer großen Karriere verhelfen. Als sich die Direktion seinen erpresserischen Forderungen widersetzt, entführt das Phantom seine geliebte Christine, muss jedoch erkennen, dass die Liebe der jungen Frau unerreichbar für ihn ist, da diese zwar Mitleid mit dem entstellten Antlitz empfindet, aber einen anderen liebt.

Das 40köpfige Darstellerensemble aus namhaften Solisten, Chorsängern, Balletttänzern und Musikern setzt die über 100 Jahre alte Geschichte wirkungsvoll in Szene.

Tickets sind an allen örtlich bekannten Vorverkaufsstellen und Trafiken, im Internet unter www.dasphantomderoper.com und telefonisch unter der Ö-Ticket-Hotline: 0196096 erhältlich.

Oder Sie gewinnen zwei Karten bei uns, denn der Veranstalter hat uns freundlicherweise 2x2 Karten zur Verlosung unter unseren Leserinnen und Lesern zur Verfügung gestellt. Die ersten 2 SMS mit dem KW „Phantom der Oper“ (Name und Telefonnummer nicht vergessen!!!), die am Montag, den 2.1.. zwischen 15.00 und 15.15 Uhr unter 0664/1805833 eintreffen, gewinnen je zwei Karten. Die Gewinner werden per SMS verständigt, die Karten sind zur Abholung auf die Namen der Gewinner an der Abendkasse hinterlegt. Der Rechtsweg ist ausgeschlossen. Viel Glück und gute Unterhaltung!

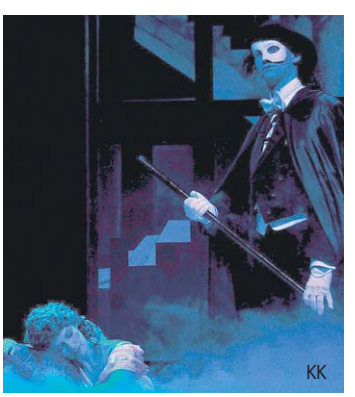
KK

Mag. Herbert Kampl

„Steirermen san very good“ auf dem „broaten Weg“ des Erfolges

Nach dem gigantischen Premierenerfolg im Oktober stand das Stoani.-Musical „Steirermen san very good“ aus der Feder von Hanneliese Kreißl-Wurth am 22. und 23 November wieder auf dem Spielplan des Weizer Kunsthauses.

Regisseur Christian Schmidt, der das Volxmusical mit seiner virtuos agierenden Musical-Akademie Graz zu einem fulminanten Erfolg geführt hat, hat seiner brillanten Inszenierung für die zweite Aufführungstranche sogar eine noch intensivere Bühnenpräsenz verliehen. So wurde der Auftritt des Jubelpaares, nachdem Heinz Habe den Part des Großvaters übernommen hatte und dabei ganz nebenbei den nach seiner Idee kreierten Steirerfrack bühnenwirksam präsentierte, deutlich aufgewertet. Der Auftritt von der gegenüberliegenden Seite, um einen würdevollen Einzug über die gesamte Bühnenbreite zu erzielen, erforderte gewiss auch so manchen aufwändigen Eingriff in die Gesamtchoreografie dieser Szenenreihe. Heinz Habe verfügt als langjähriger Leiter und Regisseur der legendären Studiobühne Weiz, die auch des öfteren in der BRD gastierte, über wertvolle Theatererfahrung, die er Mitte der 90er Jahre als Schauspieler an der Seite von Pierre Brice in der RTL-Fernsehserie „Ein Schloss am Wörthersee“ um eine wertvolle Erfahrung erweitern durfte und nun im kongenialen Zusammenspiel mit „Großmutter“ Sigmut Wratschgo wieder in seiner Heimatstadt zum Besten gab.

Gemeinsam mit Sigmut Wratschgo, der künstlerischen Leiterin des Brandluckner Huabn-Theaters – und Regisseurin zahlreicher weiterer regionaler Laienbühnen – die in der Rolle der Großmutter bereits auf der Premierenbühne stand, hat Regisseur Christian Schmidt nun die perfekte Besetzung des Jubelpaares mit dem optimal abgestimmten Idealmaß an Lokalkolorit gefunden.

Christian Schmidts schwungvolle Inszenierung sorgt in harmonischer Abstimmung mit den mitreißenden Melodien von Hanneliese Kreißl-Wurth für das ideale Tempo, mit dem die Handlung vorangetrieben wird. Sämtliche Akteure der Musical-Akademie agieren mit enormer stimmlicher Ausdruckskraft bei gleichzeitig vollem Körpereinsatz, und bringen die kraftvoll inszenierten Choreographien mit wuchtiger Intensität auf die Bühne. Hier beweist sich das Leistungspotenzial der Musical-Akademie auf höchstem professionellen Niveau, mit dem „Steirermen san very good“ auch international erfolgreich angeboten werden kann.

Und das „Volxmusical“ schreitet auch weiter voran auf dem „broaten Weg“ zum Erfolg. **Zu Ostern, am 8. und 9. April 2012, stehen bereits die nächsten Aufführungstermine im Weizer Kunsthaus fest.** Der Kartenvorverkauf startet Anfang Jänner.

www.steirermen-dasmusical.at
Rasch Karten sichern, denn – eh schon wissen – schauen Sie sich das an!

Mag. Herbert Kampl

alle Fotos © Sandra Kases

ÖVP Weiz zog Bilanz: 2011 war anders aber interessant

Beim traditionellen vorweihnachtlichen Pressefrühstück im Gasthof Strobl zogen die LAbg. Bgm. Erwin Gruber und Bernhard Ederer sowie Bez.-GF Bgm. Hans Graf mit seinem Team Johanna Steinbauer und Gabi Derler Bilanz. Bez.-Obmann LAbg. Bgm. Erwin Gruber bezeichnete das 1. Jahr in der Reformpartnerschaft als interessant und erfolgreich. Es sei vieles in Bewegung gekommen, von dem das Land langfristig profitieren werde, gerade im Bezirk Weiz sei 2011 vieles erfolgreich umgesetzt worden, wofür Jahre lang verhandelt worden war, von der Umfahrung Preding bis zur Intensivstation am LKH Weiz, und die Sanierung des BH-Gebäudes bedeute ebenso eine Stärkung der Bezirkshauptstadt als Zentrum des Bezirkes und der Region wie die Ansiedelung des Sitzes des Regionalmanagements für die Großregion Weiz-Hartberg-Fürstenfeld in Weiz.

LAbg. Bernhard Ederer bezeichnete 2011 als das Jahr, das ganz anders war als die Jahre zuvor. Eine neue politische Kultur der Zusammenarbeit in der Reformpartnerschaft habe viele Kritikpunkte der Vergangenheit umgesetzt, was aufgrund der notwendigen Neufassung zahlreicher zugrundeliegender Verordnungen zwar sehr anstrengend war, aber eine klare Stärkung der Demokratie bedeute. Veränderung bedeute Unsicherheit und schüre Ängste, aber vor den aktuellen Einsparungen im Sozialbereich waren dessen Ausgaben innerhalb von sechs Jahren verdoppelt worden, das dürfe auch nicht übersehen werden. Ängste müsse man ernst nehmen, aber dagegen gelte es langfristige Erfolge zu kommunizieren. Auch Bgm. Hans Graf betonte, dass es darum gehe, den Menschen eine positive Einstellung zu vermitteln.

Mag. Herbert Kampl

© Kampl

Friedrichs Freiheitsatelier in Naas-Hofstatt eröffnet

weitere Fotos auf www.weizerjournal.at

Alles was in Weiz und Umgebung Rang und Namen hat, traf sich am 2. Dezember in Naas bei der Hoarstubn, um mit Fritz Gingl, dem um eine halbe Stunde älteren Zwillingsbruder von Manfred Gingl, sein neues Freiheitsatelier zu eröffnen. Der Naaser Bgm. Hans Graf hielt die Laudatio und moderierte im Anschluss auch gekonnt die Versteigerung von zwei Werken von Fritz Gingl, die insgesamt 360 Euro für einen sozialen Zweck erbrachte, von der Familie Gasser um 100 Euro aufgebessert und von Fritz Gingl selbst auf 500 Euro aufgerundet wurde. Desweiteren konnte Fritz Gingl zur Atelierseröffnung auch die LAbg. Bgm. Erwin Gruber und Bernhard Ederer, BH Hofrat Dr. Rüdiger Taus sowie Sigi und Stefan Fritz begrüßen, der ihm auch zwei wunderschöne Puchmotorräder aus den 30ern zu Dekozwecken zur Verfügung gestellt hatte, um nur einige wenige aus der illustren Besucherschar zu nennen.

Fritz Gingls Werke beeindrucken mit plastischer Ausdruckskraft und einer kräftigen, lebendigen Farbgestaltung, wobei eine große stilistische Bandbreite mit starker Wandlungsfähigkeit abhängig vom jeweiligen Bildthema auffällt.

Mag. Herbert Kampl

alle Fotos © Kampl

HOMÖOPATHIE

In der Homöopathie spricht man von Heilkunst. Für typische gesundheitliche Probleme werden keine standardisierten Lösungen angeboten, sondern spezifische Therapieansätze verfolgt.
Selbstheilungsprozesse werden mittels spezifischer homöopathischer Arzneien angestoßen. Im Zentrum der Homöopathie steht das Ähnlichkeitsgesetz. Was den Gesunden krank macht, soll helfen, den Kranken zu heilen. Similia similibus curentur - Ähnliches soll mit Ähnlichem behandelt werden. Erkrankt eine Person, therapiert man sie mit einer Arznei mit möglichst ähnlichem pathogenetischen Potenzial am Gesunden. Der Organismus des Kranken wird auf den Reiz der homöopathischen Arznei mit regulativen Prozessen reagieren und im Idealfall eine Gesundung hervorbringen. Die Basis des Ähnlichkeitsgesetzes liegt also in der Anpassungs- und Regulationsfähigkeit des Organismus. Dieses Prinzip im Behandlungsverfahren findet auch in der Namensgebung ihren Ausdruck: „homoios" (griech.) = ähnlich und „pathos" (griech.) = Leiden.

Dr.med.univ. Jörg Schiestl, Arzt für Allgemeinmedizin; Bahnhofstrasse 16, 8160 Weiz, 03172/44466
www.homoeopathie-weiz.at

weitere Fotos auf www.weizerjournal.at

12 neue Wohnungen

© Kampl

St. Ruprecht/R wächst und gedeiht. Am 19. Dezember konnte die Siedlungsgenossenschaft Rottenmanner, die in St. Ruprecht/R bereits insgesamt 105 Wohnungen errichtet hat, wieder 12 neuerrichtete Mietkaufwohnungen mit jeweils 63 bis 72 m2 Wohnfläche an die neuen Besitzer übergeben. Der St. Ruprechter Pfarrer Hans Wallner segnete die neue Wohnhausanlage in der Raabfeldgasse 157/158 und Bgm. Herbert Pregartner überreichte die Wohnungsschlüssel gemeinsam mit LAbg. Bernhard Ederer, der die Grüße von Wohnbaulandesrat Hans Seitinger überbrachte.
Bgm. Herbert Pegartner begrüßte die zum Teil neu zugezogenen St. Ruprechter mit einer Kurzvorstellung St. Ruprechts in gewohnt launiger Manier, in der er auf sämtliche Vorzüge von St. Ruprecht/R., das bereits 30 Jahre vor der Entdeckung Amerikas das Marktrecht erhalten hat, hinwies, von der frisch renovierten „schönsten Pfarrkirche der Oststeiermark", deren Kirchturm von den Wohnungen aus zu sehen ist, über die noch besehende Polizeidienststelle bis hin zum jetzt weniger interessanten aber einzigartigen Fluss- und Bassinbad, dass auch im Sommer nicht wärmer als 18 bis 19 Grad und dann zur Abkühlung bestens geeignet sei.
Mit einem gemeinsamen Mittagessen im Gasthof Locker klang die feierliche Schlüsselübergabe in gemütlichem Rahmen aus.

Mag. Herbert Kampl

Ihr persönliches Karriereangebot in der Regionalstelle WEIZ

WIFI WKO

Unternehmertraining 69517.041Z
16.1. – 17.3.2012 Mo-Fr 18.00-22.00, Sa 8.00-16.00 € 1.680,-

Personalverrechner-Lehrgang 24510.031Z
16.1. – 10.5.2012 Mo, Mi, Do 18.00-22.00 € 1.400,-

Buchhaltung II 23502.051Z
17.1. – 22.3.2012 Di, Do 18.00-21.30 € 520,-

Kommunikation und Verhalten – Einführung 01510.011Z
17.1. – 18.1.2012 Di, Mi 9.00-17.00 € 310,-

WIFI-Cambridge English Course 2 02501.041Z
8.2. – 2.5.2012 Mi 18.30-21.15 € 240,-

Vorbereitung auf die Taxilenkerprüfung 59502.041Z
27.1. – 11.2.2012 Fr 16.00-21.00, Sa 9.00-14.00 € 210,-

Informationsabend Berufsmatura & Lehre mit Matura 66548.021Z
1.2.2012 Mi 18.00-20.00 **kostenlos**

Info und Anmeldung:
Regionalstelle Weiz
0316 601-9000
weiz@wkstmk.at

33 „Steirermen san very good“ in einem Buch!

Am 30. November fand in der S1-Lounge der Shoppingcity Seiersberg die offizielle Präsentation des Buches „Steirermen san very good“ statt. In diesem Buch werden 33 bemerkenswerte steirische Persönlichkeiten vorgestellt, die mit ihrem Schaffen und ihren Ideen den Beweis dafür antreten, dass unser schönes Bundesland tatsächlich ganz besondere Männer hervorbringt. Die Autoren Hanneliese Kreißl-Wurth und Gerald Polzer sowie Mitarbeiter des Verlags „Medienfrau“ konnten 23 der Porträtierten bei musikalischen Kostproben aus dem neuen Musical „Steirermen san very good“ und einer kurzen Mentalshow von „Don Alfredo“ in Seiersberg begrüßen.

Interessantes Detail: Von den 33 auserwählten Persönlichkeiten stammen nicht weniger als 7 (!!!) aus dem Bezirk Weiz! Heinz Habe, Medienmann aus Weiz , Hans Höfler, Erfinder der Apfelstraße aus Puch, Erwin Holzer, Käferforscher aus Anger, Ewald Münzer, Musiker & Industrieller aus Weiz, Sepp Pangerl, Mr. Feistritztalbahn aus Weiz und FritzWillingshofer, Stoani-Boss aus Gasen.

Auf unserem ANS-Pressfoto sieht man 23 der Steirermen mit Musical Darsteller Joe Gevihra und den Tänzerinnen Marie Sophie und Michi

Sonja Perusch feierte „Runden“

Sonja Perusch vom „Plotzhirsch“ bekam zu ihrem runden Geburtstag ein Ständchen vom „Steinberger Viergesang" und zwar den Plotzhirsch-Jodler, komponiert von Franz Schrank. Die Idee zu diesem Geburtstagsständchen hatte Bernd Leopold, der die Steinberger einlud, um ein Ständchen zu bringen. Jetzt, ein paar Wochen später, überbrachte der Steinberger Viergesang die Noten und die Partitur. Bei einer guten Jause und Getränken feierte man nochmals ein bisserl nach, und im „Plotzhirsch“ wurde wieder gesungen und getanzt , dass es schon ganz nach einem Sänger - und Musikanten-Stammtisch aussah.

40 Jahre Sparverein Gentlemen

Seit 40 Jahren gibt es den Sparverein Gentlemen in Weiz . Gründungslokal war das Gasthaus Wagner, nach dessen Schließung zog man in den Gasthof Zöhrer und seit geraumer Zeit ist der Sparverein im Gasthof Haas-Krone bei der Wirtin Maria Haas untergebracht. Der Sparverein Gentlemen wählte bei der letzten Jhreshauptversammlung im Gasthof Haas Krone in Weiz einen neuen Vorstand.

Präsident wurde Heinz Habe, Vize-Präsident Carsten Ohl , Kassier Helmut Almer und Schriftführer Bernd Leopold. Heinz Habe löste den Gründer und langjährigen Präsidenten ab und der Vorstand ernannte Felix Dobrowolny zum Ehren-Präsidenten.

Wie jedes Jahr bekam die Wirtin Maria Haas für ihre Gastfreundschaft einen Blumenstrauß überreicht.

Die Stimme Österreichs!

Die „Voice of Austria“,dieser Titel wurde ihm in den 28 Jahren, während er den Song Contest moderierte, verliehen.

Ernst Grissemann, legendärer Ö3-Chef, Schauspieler und Entertainer und Buchautor, war auf Einladung der Buchhandlung Haas zu einer Lesung seines Buches „Klappe Santa“ in die Bücherei Weberhaus gekommen.

Humorvoll und gekonnt präsentierte Ernst Grissemann dieses Werk. Alle Gäste werden diesen unterhaltsamen Abend so schnell nicht vergessen und Ernst Grissemann erklärte zum Abschied „Mein nächstes Buch präsentiere ich in Weiz - nicht nur weil die Weizer ein so gutes Publikum sind, sondern weil ich einen verlorengegangenen Freund, den Weizer Medienmann Heinz Habe wieder getroffen habe,mit dem mich einiges verbindet!“

Felix Pailer Österr. Automobil Bergstaatsmeister 2011

22 Rennen im In- und Ausland nahm Felix Pailer in diesem Jahr in Angriff. 14 Mal wurde er als Sieger abgewunken und auch bei den restlichen Rennen stand er jedes Mal auf dem Stockerl, bis auf das Rennen in Cividale/I. Hier löste sich im 2. Rennlauf ein Turboschlauch und damit war mehr als ein 4. Rang nicht mehr drinnen.

Diese konstanten Ergebnisse führten dazu, dass „Pailix“ in diesem Jahr nicht nur zum 17. Mal Bergrallye-Cupsieger wurde, sondern sich heuer auch den begehrten Titel eines Österreichischen Automobil Berg-Staatsmeisters auf seine Fahnen heften darf.

Pokal und Ehrenurkunde wurden im Rahmen der OSK –Ehrung am 30. November im Technischen Museum in Wien überreicht.

Biomilchhof Feistritztal: Joghurt und Sauermilch bei Bleykolm in Weiz und Mörath in Gleisdorf erhältlich

Endlich sind die langersehnten Biomilchprodukte aus dem Biomilchhof Feistritztal von Bernhard Fink in der Region verfügbar. Ab sofort gibt es die köstlichen Joghurt- und Sauermilch-Produkte im Kaufhaus Mörath in Gleisdorf und ab 10. Jänner auch bei Feinkost Bleykolm in Weiz zu kaufen.

Die Käsespezialitäten Waxenegger und Feistritztaler liegen noch im Reiferaum und folgen im März. Sämtliche Milch- und Käsespezialitäten des Biomilchhofes Feistritztal sind aus heimischer Bio-Milch hergestellt. Mit der Reduktion der Transportwege nicht nur der fertigen Produkte sondern bereits der Zutaten ist auch eine effiziente Klimaschonung verbunden. Aus der Region für die Region gilt im Biomilchhof Feistritztal für die gesamte Produktion, von der Anlieferung der Rohstoffe über die Verarbeitung bis hin zu Vertrieb und Verkauf. So wie die Milch absolut frisch ohne Zwischenlagerung direkt vom Bauernhof zum Milchhof kommt, so kommen die Produkte auf kürzesten Lieferwegen absolut frisch vom Feistritztal nach Weiz und Gleisdorf in die Geschäfte. Das ist die Frische der Region im heimischen Regal – und auf Ihrem Tisch.

KK

Biomilchhof bedeutet auch, dass sämtliche Joghurt- und Sauermilchprodukte ohne künstliche Aromen, ohne Stabilisatoren und völlig frei von E-Nummern-pflichtigen Zusatzstoffen sind!

Der neue Weg – auch zu einem neuen, natürlichen Geschmack – hat begonnen. Im Jänner können Sie diesen neuen Geschmack auch selbst erfahren. Sowohl in Weiz als auch in Gleisdorf wird es in den Geschäften Verkostungen der neuen Produkte des Biomilchhofes Feistritztal geben.

Bernhard Fink, der als langjähriger Käse- und Molkemeister der Weizer Schafbauern für seine Joghurt- und Käsekreationen zahlreiche Preise und Auszeichnungen erhalten hat, bevor er sich heuer selbständig machte und seinen Biomilchhof Feistritztal errichtete, der im heurigen Winter fertig gestellt werden und seine Produktion aufnehmen konnte, schreitet als Wegbereiter dieses natürlichen Geschmacks voran. Bioqualität aus der regionalen Landwirtschaft: So schmeckt Natur!

Mag. Herbert Kampl

FEINKOST MÖRATH
AM HAUPTPLATZ GLEISDORF

Feinkost Mörath • Hauptplatz 8
8200 Gleisdorf • Tel.: (03112) 2167-68

BLEYKOLM Feinkost

Feinkost Bleykolm • Europa-Allee 10 • 8160 Weiz
Tel.: (03172) 2381-0

Diavortrag „Zu Fuß durch die Alpen“ • 3x2x2 Karten!

1.000 km vom Dachstein bis zum Matterhorn. Dieses außergewöhnliche Abenteuer erlebten die beiden leidenschaftlichen Wanderer und Fotografen Verena & Andreas Jeitler aus St. Kathrein am Off. In 85 Tagen wurden die vier Alpenländer Österreich, Deutschland, Südtirol sowie die Schweiz durchquert und über 73.000 Höhenmeter zurückgelegt. Um der Natur so nahe wie nur möglich zu sein, wurde überwiegend im Zelt geschlafen. Besonders Höhenwege gaben den beiden einen tollen Einblick in die faszinierende Bergwelt, weshalb sie meist auf ihnen unterwegs waren, wie der Berliner, Tiroler oder Meraner Höhenweg. Sie haben sich dabei sehr viel Zeit genommen zum Fotografieren und filmen, um diese besondere Tour in einem Vortrag mit wunderschönen Bildern zu präsentieren. Dabei möchten sie ihre Geschichte erzählen, die Alpenwelt genauer vorstellen sowie Anregungen geben zum selber nachwandern.

Einen Eindruck ihrer Tour sowie weitere Infos, auch Kartenvorbestellung, findet man auf ihrer Homepage www.erlebnis-erde.at

Termine:
16.1. Ludersdorf/Ambio 19.30,
17.1. Passail/Pfarrsaal 19.30,
22.1. Weiz/Europasaal 18 Uhr

Alle Bilder KK

Oder Sie gewinnen zwei Karten bei uns, denn der Veranstalter hat uns freundlicherweise 2x2 Karten pro Termin zur Verlosung unter unseren Leserinnen und Lesern zur Verfügung gestellt. Die jeweils ersten 2 SMS mit dem KW „Alpen Ludersdorf“, „Alpen Passail“ oder „Alpen Weiz“, je nachdem, für welchen Termin Sie Karten gewinnen möchten (Name und Telefonnummer nicht vergessen!!!), die am Dienstag, den 3.1. zwischen 15.00 und 15.15 Uhr unter 0664/1805833 eintreffen, gewinnen je zwei Karten. Die Gewinner werden per SMS verständigt, die Karten sind zur Abholung auf die Namen der Gewinner an der Abendkasse hinterlegt. Der Rechtsweg ist ausgeschlossen. Viel Glück und gute Unterhaltung!

Mag. Herbert Kampl

CD von Liedschatten - wir verlosen zwei Exemplare!

Manche Musik-Genießer haben heuer unter dem Christbaum große Augen gemacht. Kein Wunder, denn selbst für jene, deren Platten- bzw. CD-Regale bestens gefüllt sind, stellt die CD „Liedschatten“ von Anna Maria Fürpaß und Andreas P. Tauser eine außergewöhnliche Abwechslung dar.

Die neue und erste CD „Bei mein Dirndl ihrn Fensta“ ist eine unvergleichliche Sammlung Österreichischer Volksweisen. Die CD ist um 14,- EUR bei den Künstlern erhältlich, ein Anruf oder eine Nachricht genügt. Kontakt: 0 66 4 - 65 20 464 / www.kunstarbeit.at

Wir verlosen 2 CDs unter unseren LeserInnen. Die ersten 2 SMS mit dem KW „Liedschatten“ (Name und Adresse nicht vergessen!!!), die am Sa., den 31.12. zwischen 15.00 und 15.15 Uhr unter 0664/1805833 eintreffen, gewinnen je eine CDs. Die Gewinner werden per Post zugesandt. *Der Rechtsweg ist ausgeschlossen.*

Mitarbeiter-Ehrung bei Strobl

In einer Zeit des permanenten Wandels und mit der vorherrschenden Dynamik auf unseren Wirtschaftsmärkten gelingt es manchen Unternehmen dennoch, immer Mitarbeiter für deren jahrelange Tätigkeit im Unternehmen auszuzeichnen.

So geschehen auch im Rahmen der diesjährigen Weihnachtsfeier des Schotter- und Betonwerkes Strobl, wo Josef Tödling anlässlich seines 30-jährigen Firmenjubiläums feierlich geehrt wurde.

Tierisch lustige Weihnachtsfeier

Das Team des Wirtschafts-Service Weiz rund um Harald Moharitsch ist bekannt dafür, genauso lustig zu feiern, wie andererseits die Kundenanliegen rund um Buchhaltung, Lohn- bzw. Personalverrechnung, Finanzierung, Anlage und Steuerberatung ernst genommen werden. Und so genossen die MitarbeiterInnen einen sehr lustigen Abend beim „Plotzhirsch im Alten Rathaus“, um sich nicht nur an allerlei Wild zu delektieren, sondern zu fortgeschrittener Stunde auch für unseren Gesellschafts-Redakteur zu posieren. Über weitere Stationen der Weihnachtsfeier wurde der Mantel des Schweigens verhängt, ebenso über die Befindlichkeit am Tag danach...

Grissemann las aus Weihnachtsbuch

Die Buchhandlung HAAS holte kürzlich Ernst Grissemann nach Weiz, der im Weberhaus aus seinem neuen Buch „Klappe, Santa“ las. Begleitet von den Schülerinnen der Musikhauptschule Weiz unter der Leitung von Christian Thosold zeigte Grissemann, der das Buch gemeinsam mit Sohn Christoph Grissemann schrieb, wie Weihnachten anders gefeiert wird.

Der unverwechselbare Klang von Ernst „The Voice“ Grissemanns Stimme ist einem Großteil der österreichischen, vor allem der älteren Generationen der Radiohörer und Fernsehzuschauer vertraut, kommentierte dieser für den ORF doch von 1970 bis 1998 (außer 1979 und 1990) 25 Jahre lang den Eurovisions Song-Contest und begleitete von 1983 bis 2007 als Kommentator die Fernsehübertragung des weltweit bekannten Neujahrskonzertes der Wiener Philharmoniker.

Persönlich signierte Exemplare des Buches sind noch in der Buchhandlung HAAS erhältlich! Eine weitere im Dezember geplante Lesung mit Heinz Marecek musste krankheitshalber verschoben werden und wird im Frühjahr nachgeholt.

Weihnachtsstimmung beim Weizer Tennis-Business Cup

Zahlreiche spannende Matches gab es ebenso wie viel Spaß für die SpielerInnen an den letzten Wochenenden während des Advents beim 13. „Weizer Tennishalle” Business Cup.

In einigen Gruppen bewiesen die Filzkugel-Akrobaten bereits, dass sie zum engsten Favoritenkreis zählen. Jetzt dürfen sich alle Business-Cup-Teilnehmer Innen aber einmal in Ruhe erholen, damit sie fit für die kommenden 3 Monate und das große Finale im April sind.

OPER GRAZ
Opern redoute
28. Jänner 2012
Der gesellschaftliche Höhepunkt des Jahres.
Theaterkasse, Kaiser-Josef-Platz 10, 8010 Graz, Tel. 0316 / 8000
opernredoute@buehnen-graz.com
www.opernredoute.com

Ballsaison nähert sich dem Höhepunkt in der Grazer Oper

Bereits zum 14. Mal wird DAS Ballereignis in der Steiermark schlechthin auch im kommenden Jahr wieder die Grazer Opernredoute am 28. Jänner 2012 sein. Die Grazer Opernredoute wird dann neuerlich allen Besuchern, die sich anspruchsvoll unterhalten und mit Niveau feiern wollen, ein Fest für alle Sinne bieten. Im wunderbaren Ambiente eines der schönsten Opernhäuser Europas, nämlich dem Grazer, ist natürlich auch bei der schönsten Ballnacht des Jahres bei der Musik Abwechslung angesagt. Während die 128 Damen und Herren des Eröffnungskomitees bereits fleißig für ihren großen Auftritt trainieren, bereitet sich das Orginsatorenduo Michael Tomec & Bernd Pürcher schon auf alle Details der rauschenden Ballnacht vor. Nach der Eröffnung mit dem gesamten Grazer Philharmonischen Orchester unter Chefdirigent Johannes Fritzsch, werden sicherlich auch wieder zahlreiche Weizerinnen und Weizer und dutzende Promis der Aufforderung zu „Alles Walzer" folgen. Neben dem „klassischen" Programm samt Polonaise (aus Tschaikowskys „Eugen Onegin") und Mitternachts-Quadrille, erwartet die Gäste wieder ein tolles Angebot an Bars und verschiedenen Musik-Gruppen - von der Casino Champagner Bar im Spiegelfoyer über die Havanna Lounge im Galeriefoyer, die Art Lounge auf den Seitenbühnen, die Romantic Swing Lounge in der Montagehalle bis hin zur Wein Lounge samt Restaurant und der Discothek. Die Mitternachtseinlage werden Carin Filipcic und Erwin Windegger gestalten und damit bereits einen Vorgeschmack auf das Musical „Der Mann von La Mancha" zum Besten geben, das ab Juni in Graz zu sehen sein wird. Alfons Haider - seit Jahren quasi fester Bestandteil der Redoute - wird auch heuer wieder als Conferencier durch den Abend führen und sich vor den Grammophonikern und dem Sigi Feigl Orchester platzieren. Wer den Zauber dieses wunderbaren Ballereignisses einmal selbst vom Traum zur Wirklichkeit werden lassen möchte, hat dazu bei der Opernredoute Gelegenheit. Eintrittskarten gibt es an der Theaterkasse oder beim Opernballbüro, nähere Auskünfte erhalten Sie unter 0316/8000 oder unter www.opernredoute.com.

KK

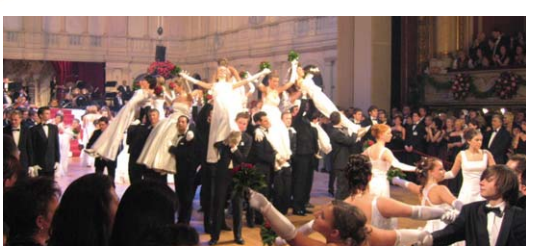

Alle nicht gekennzeichneten Fotos auf dieser Seite: © Dobrowolny

Wirtschafts Service

Mindestlohnangabe im Jobinserat – Strafen ab 1.1.2012

Seit März 2011 muss in jedem Stelleninserat das **Mindestgehalt in Zahlen** angegeben und, sofern eine solche besteht, auf die Bereitschaft zur Überzahlung hingewiesen werden. Wenn für das Unternehmen keine lohngestaltende Vorschrift (Gesetz, KV, Mindestlohntarif) gilt, dann besteht auch keine Pflicht zur Lohnangabe.

Bis jetzt haben sich nur wenige Arbeitgeber in ihren Inseraten daran gehalten – dies soweit ohne Folgen. **Ab 1.1.2012** endet jedoch die Übergangsfrist, bei Anzeigen können **Strafen bis zur Höhe von 360 Euro** verhängt werden. Das AMS, Personalvermittler und –berater werden sofort bestraft, sonstige Arbeitgeber werden einmal abgemahnt. Sicher ist, dass alle „Gesetzesbrecher" Imageprobleme bekommen: wer angezeigt wird, ist in den diversen elektronischen Arbeitgeberbewertungen schnell bekannt. Auch von Seiten der Arbeiterkammer ist mit Aktionen zu rechnen.

Die Angabe des geltenden Kollektivvertrages ist zu wenig, die Verpflichtung gilt jedoch nur für Arbeitsverträge. Für arbeitnehmerähnliche Positionen, Werkverträge u. ä. kommt diese Bestimmung nicht zur Anwendung.

Sollten Sie also ab 1.1.2012 neue Mitarbeiter suchen, so könnte das **ideale Inserat** aussehen: „Wir suchen IT-MitarbeiterIn ab EUR 2.000,- brutto pro Monat. Ein Überzahlung ist gemäß Ihrer Ausbildung und Berufserfahrung möglich".

Viel Erfolg beim Finden neuer MitarbeiterInnen!

Ihr Team der
Wirtschafts Service Audit Steuerberatung Wirtschaftsprüfung GmbH
Mag. Harald Moharitsch
Ernestine Deutschmann, Waltraud Jurecek, Karin Mandl, Mag. Erika Moharitsch, Martina Pöttler, Christine Köck, Manfred Schmuck, Marianne Schröck, Annette Schweiger, Mag. Heidi-Johanna Weinhandl, Helene Wild, Robert Wurm, Claudia Wurzwaller-Graf, Ricarda Zaunschirm
www.wsweiz.at
8160 Weiz,
Hauptplatz 18,
Tel. 03172/42577
office@wsweiz.at

Das Persönlichkeits-Journal

von Mag.(FH) Axel Dobrowolny

Auf ein Neues...

365 Tage sind beinahe vorüber und in Kürze beginnt ein neues Jahr. Die Uhr, Termine, der Kalender, Zeit bestimmt unseren Alltag, manchmal unser Leben.
Unter dem zunehmenden Zeitdruck geraten manche Werte ins Hintertreffen. Stress bringt oft auch verkürzte Kommunikation mit sich, teils mit mangelnder Höflichkeit, was oft als Ausdruck fehlender Wertschätzung ankommt.
Bei all den Vorsätzen, die wir rund um den Jahreswechsel fassen - wie wäre es da, uns einfach vorzunehmen, uns Zeit zu lassen. Zeit zu lassen, für uns... für ausgiebige Gespräche... für eine Höflichkeit, die sonst vergessen wird... für Freunde... für Familie... für das, was wirklich wichtig ist und unter dem Druck der Dynamik unseres wirtschaftlich dominierten Lebens oft vergessen wird.
In diesem Sinne wünsche ich Ihnen 365 neue Tage voller wertvoller Augenblicke für Sie selbst und das, was wirklich wichtig ist!

Ihr Axel Dobrowolny

DobCom
• Coaching
• Training
• Unternehmens-Beratung
DOBROWOLNY COMMUNICATIONS
Telefon: 0676 / 321 321 6
Email: office@dobcom.at
8160 Weiz, Hamerlinggasse 16a

§-Journal

von Rechtsanwalt Mag. Leitner

Die Haftung des Hundehalters

Gerade in letzter Zeit hört man immer öfter in den Medien, dass jemand von einem Hund gebissen und dabei schwer verletzt wurde. Gemäß § 1320, 2. Satz ABGB, haftet der Hundehalter für einen derartigen Vorfall, wenn er nicht beweisen kann, dass er für die erforderliche Verwahrung oder Beaufsichtigung des Hundes gesorgt hat. Welche Verwahrung und Beaufsichtigung des Hundes durch seinen Halter erforderlich ist, hängt immer von den besonderen Umständen des Einzelfalles ab. Gerade bei der Hundehaltung stellt sich die Frage, ob die Abrichtung des Hundes als hinreichende Verwahrung anzusehen ist. Dem ist nach ständiger Rechtsprechung nicht so. Im Allgemeinen bedeutet nämlich das freie Umherlaufen lassen eines Hundes auf der Straße ohne Maulkorb und ohne, dass der Hund vom Tierhalter unter Kontrolle gehalten wird, eine Vernachlässigung der Verwahrungspflicht. Dabei ist es auch gleichgültig, ob der Hund geradezu bösartig ist, oder nicht. Dies bedeutet auch, dass ein Hund – entgegen der landläufigen Meinung – auch in ländlicher Umgebung nicht stets frei herumlaufen darf. Kommt es aufgrund dieser mangelhaften Verwahrung zu einer Bissverletzung so haftet der Hundehalter für die daraus entstandenen Folgen, wobei in der Regel ohnehin eine Hundehaftpflichtversicherung besteht.

PECHAR & LEITNER RECHTSANWÄLTE
Mag. Wolfgang Leitner
Schulgasse 1, 8160 Weiz
(Volksbankgebäude)
Tel: 03172/6280
www.pechar-leitner.at

Versicherungs-Journal

VERSICHERUNGSBÜRO
Franz Höher
Unabhängiger Versicherungsmakler
Birkfelderstraße 65 8160 Weiz
Tel. 03172/38 880 Fax-DW 4

Rechtsschutz

Wie wichtig eine passende Rechtsschutzversicherung sein kann, zeigt die Praxis immer wieder. Egal ob es nach einem Verkehrsunfall um Streitigkeiten über die Verschuldensfrage und den damit verbundenen Schadensersatz bei Sachschäden geht oder noch schlimmer, wenn dabei auch Personen zu Schaden gekommen sind und diesbezügliche Ansprüche zu einem Rechtsstreit führen. Dabei gilt auch das Strafverfahren als mitversichert. Unabhängig vom Ausgang eines Verfahrens trägt der RS Versicherer das volle Kostenrisiko, sofern der entsprechende Baustein mitversichert wurde. Im obigen - sehr häufigen - Fall handelt es sich z.B. um den Baustein „Verkehrsrechtsschutz", der in fast jedem RS Vertrag als mitversichert gilt.
Bestehende größere RS Pakete beinhalten oft den Baustein für Vermögensveranlagung.
Auf Grund der vielen Veranlagungsskandale in letzter Zeit mussten die RS Versicherer für die Vertretung ihrer geschädigten Anlegerkunden tief in die Taschen greifen.
Die Folge:
Bei Neuverträgen schließen die meisten Versicherer das Risiko „Vermögensveranlagung" dezidiert aus bzw. wird im Zuge von Aktionen versucht, bestehende Verträge dahingehend umzustellen. Kunden, die veranlagt sind, und noch einen RS mit dieser Deckung laufen haben, sind gut beraten, bei Vertragsänderungen darauf zu achten, diesen Schutz nicht zu verlieren. Für alle anderen Kunden hat diese Klausel keine Relevanz.

Frohe und besinnliche Festtage und ein Prosit Neujahr!

Ihr
Franz Höher
Akad. Vkfm.

weitere Fotos auf www.weizerjournal.at

Andrea Sailer Gartenlesung

Am 9. Dezember las Andrea Sailer im Garten von Conny Moosbauer aus ihrem umfangreichen Œuvre und bewies damit eindrucksvoll, dass Gärten auch außerhalb der warmen Jahreszeit eine berauschende, blühende und sprühende Atmosphäre bieten können. Mit köstlichem Punsch gewärmt, konnte das zahlreich erschienene Publikum den weitläufigen, bereits vorweihnachtlich dezent geschmückten Garten als idyllischen Rahmen der stets Wortwitz versprühenden und mit duften Stilblüten geschmückten Texte Andrea Sailers genießen, unter denen sich trotz vorwarnender Verleugnung der Autorin selbst dann doch allerlei für die besinnliche Vorweihnachtszeit bestens geeignetes fand, denn wo steht denn geschrieben, dass Nachdenkliches humorfrei sein muss. Im Gegenteil, mit ihrer stets in pointierte Bonmots bis hin zu mitunter sogar groteske Wortspielen verpackten Gesellschaftskritik hat Andrea Sailer unter konsequentem Verzicht von Sarkasmus oder gar Zynismus mit dem Spiegel, den sie ihrem Publikum vorhält, die Lacher stets auf ihrer Seite, auch unter den stilsicher getroffenen Spiegelbildern... *Mag. Herbert Kampl*

alle Fotos © Kampl

Hannes Urdl & Freunde – „oh - es menschelt" im Schwarz Saal in Weiz

KK

Einen Abend voller Lieder und Gedanken über das Leben - und das garniert mit Weihnachtsstimmung durch gemeinsame Lieder mit dem Publikum - brachte das Konzert von Hannes Urdl, Christa Schreiner und Reinhard Ziegerhofer am 8. Dezember im beinahe übervollen Hannes Schwarz Saal im Weizer Kunsthaus. Bei „Oh es menschelt" ging es ums Miteinander, tolle Musik, Lieder und Zwischenmoderationen vom Nachdenklichen ins Lustige und wieder zurück.

Nicht nur bei den mit viel Herz vorgetragenen Liedern, auch bei den berührenden und manchmal etwas schrulligen Geschichten von Hannes Urdl hat es „gemenschelt". Auch Reinhard Ziegerhofer am Bass und Christa Schreiner mit ihrer tollen Stimme sorgten für einen wunderschönen Abend.

Folke Tegetthoff begeisterte bei Weitzer Parkett

Am 29. November fand im exklusiven Ambiente des Bürohauses von Weitzer Parkett in Weiz ein außergewöhnlicher Vortrags-Abend mit dem legendären österreichischen Erzähler Folke Tegetthoff statt, der – in Österreich erstmals öffentlich zugänglich – seine „Schule des Zuhörens" präsentierte. In diesem virtous inszenierten und dargebotenen Erzählvortrag sensibilisiert Folke Tegetthoff sein Pulikum für das Zuhören, das er zum elementaren Bedürfnis des Menschen erhebt, das sein gesamtes Denken und Handeln motiviert. Mit seiner jahrzehntelangen Erfahrung als Erzähler überrascht und verblüfft er sein Publikum dabei mit nahezu banalen Selbstverständlichkeiten, die nicht per se überraschend sind, deren konsequente Thematisierung aber, ganz zu schweigen vom konkreten Aussprechen derselben etwas geniales hat.

Seit 2002 beschäftigt sich Folke Tegetthoff intensiv mit dem Thema „Wahrnehmung" und „Zuhören". Daraus entstand sein in den USA, in Indien und ganz Südostasien gefeierter Erzählvortrag „Schule des Zuhörens", der seit 2007 in Niederösterreich als flächendeckende Aktion des Landes, und seit 2010 auch in Salzburg, Oberösterreich und Wien als Bildungsprojekt eingesetzt wird, und der nun in Weiz erstmals in Österreich öffentlich zugänglich zu hören war.

Seine 38 Bücher sind in zwölf Sprachen übersetzt worden und in rund 40 Ländern auf allen Kontinenten ist Folke Tegetthoff mehr als 4000 Mal als Erzähler aufgetreten. *Mag. Herbert Kampl*

alle Fotos © Kampl

FF Eggersdorf • Zweimal Gold, einmal Silber

Zweimal Gold, einmal Silber, dieses Resumee konnte der Kommandant der FF Eggersdorf, Peter Mohr, im November ziehen.

Das Atemschutzleistungsabzeichen in Gold hat ein Trupp der Freiwilligen Feuerwehren Eggersdorf und Kainbach bei Graz erworben. Die Prüfung besteht aus einem theoretischen Teil (schriftlich 100 Fragen) und einem praktischen Teil, in dem die Kameraden an fünf verschiedenen Stationen unterschiedliche Aufgaben zu bewältigen haben. Von möglichen 160 Punkten haben die Kameraden 156 Punkte erreicht.

Zwei Gruppen der Freiwilligen Feuerwehr Eggersdorf haben das Branddienstleistungsabzeichen erworben. Eine Gruppe in Silber und eine Gruppe in Gold.

Auch bei diesem Bewerb geht es um Geschicklichkeit und Schnelligkeit einer Gruppe beim Aufbau einer Löschleitung.

alle Fotos KK

Die beiden Gruppen des Branddienstleistungsabzeichen

Atemschutzleistungsabzeichen: Von links: LM Robert Seidl (FF Eggersdorf), OBI Günther Manninger (FF Eggersdorf), HFM Josef Saurer (FF Eggersdorf) und LM Hans Felber (FF Kainbach)

Veranstaltungen – Jän. - Feb.

Pro Veranstaltung EUR 5,50 Bearbeitungsentgelt. Pro Foto zusätzlich EUR 10.-

Hartberg

Mi. 23.1., 19.30 Uhr
SCHAMANISCHE MATRIX
Erlebnisabend
Info und Anm. 0664 4384313 od. 0664 4378437 oder www.energieoase.or.at
In den Räumlichkeiten der Schule, Altes LKH

Mi. 30.1., 18 Uhr
ENGELSEMINAR MIT ENGELHEILMEDITATION
Info und Anm. 0664 4384313 od. 0664 4378437 oder www.energieoase.or.at
In den Räumlichkeiten der Schule, Altes LKH

Markt Hartmannsdorf

16. - 20.1., 8-16 Uhr
„DIE VERGESSENEN OPFER DER NS-ZEIT"
Ausstellung
Info: 03172 6654
In den Räumlichkeiten der Schule, Hauptschule

Pischelsdorf

Fr. 13.1., 14-18 Uhr
TAG DER OFFENEN TÜR
Culmenschule
Sie erhalten Informationen unserer Schule und Sie haben die Gelegenheit unsere Räumlichkeiten zu besichtigen.
Kontakt: Tel. 0664/73768681 oder Tel. 0676/843488889
In den Räumlichkeiten der Schule, Gewerbepark 186/1. Stock

St.Lorenzen/Wechsel

So. 15.1., 13 Uhr
SCHAMANISCHE MATRIX
Infonachmittag
Info und Anm. 0664 4384313 od. 0664 4378437 oder www.energieoase.or.at
In den Räumlichkeiten der Schule, Römerhütte

St. Ruprecht/R.

Fr. 27.1., 19.30 Uhr
MATRIX ERLEBNISABEND
Die Kraft der Welle und der schamanischen Arbeit
Info und Anm. 0664 4384313 od. 0664 4378437 oder www.energieoase.or.at
In den Räumlichkeiten der Schule, Garten Hotel Ochensberger

Sa. 28. u. So. 29.1.
MATRIX ENERGETIK DUO (LEVEL I & II)
Seminar
Info und Anm. 0664 4384313 od. 0664 4378437 oder www.energieoase.or.at
In den Räumlichkeiten der Schule, Garten Hotel Ochensberger

Sa. 4. und So. 5.2.
SCHAMANISCHE MATRIX
Basisseminar
Info und Anm. 0664 4384313 od. 0664 4378437 oder www.energieoase.or.at
In den Räumlichkeiten der Schule, Garten Hotel Ochensberger

Stift Rein

Bis 6. Jänner 2012
ARZNEY & KLOSTERSCHNAPS
Die Sonderausstellung beschäftigt sich anlässlich des von der UNO erklärten „internationalen Jahres der Chemie" mit den mittelalterlichen Heilmitteln der Mönche, aber auch mit Klosterschnäpsen und anderen „hochgeistigen" Destillaten aus alter oder auch jüngerer Zeit. Führungen von Montag bis Samstag um 10.30 und an Sonn- und Feiertagen um 11 Uhr.
„EIN STÜCK VOM HIMMEL"
Spannende Ausblicke gewährt die Stiftsführung bei der die Besucher in 21 Meter Höhe über dem Marmorboden den Restauratoren über die Schulter blicken können, wie sie Risse in den knapp ein Vierteljahrtausend alten Deckenfresken von Josef Adam Mölk schließen oder andere Arbeiten ausführen. Die Führung findet täglich um 13.30 Uhr statt.
www.stift-rein.at

Weiz

23. - 27.1.,
Mo. bis Do. 8-18 Uhr, Fr. 8-16 Uhr
„DIE VERGESSENEN OPFER DER NS-ZEIT"
Ausstellung
Info: 03172 6654
In der Schule, Bezirkshauptmannschaft

Sa. 28.1., 15-19 Uhr
FAMILIENAUFSTELLUNG
Wege zur Versöhnung
Erneuerung der Liebe innerhalb der Familie. Lösung für Konflikte, Krankheit und Leid. Denn Liebe heilt! Anm. und Info 0664/9182233 Josef Harrer oder 0664/4120188 Maria Kornhäusel
Weiz Bio-Insel

Blutspendetermine

BIRKFELD
Di. 3.1., 8-12 Uhr
Peter Rosegger-Halle

MITTERDORF/R.
Do. 19.1., 16-19 Uhr
Mehrzweckhalle

GLEISDORF
Di. 24.1., 11-13 u. 14-19 Uhr
ForumKloster

FLADNITZ/T.
Di. 24.1., 16-19 Uhr
Volksschule

Demnächst im UCI KINOWELT ANNENHOF

Im Jänner in der UCI KINOWELT ANNENHOF:

Gefährten
Genre: Drama
Regie: Steven Spielberg
Darsteller: David Kross, David Thewlis, Emily Watson, Tom Hiddleston
Es ist ein besonderes Band, das den jungen Albert mit seinem Pferd Joey verbindet. Ein Band der Liebe, der Freundschaft und der unbedingten Loyalität. Als jedoch die Wirren des Ersten Weltkriegs auch die englische Grafschaft erreichen, in der sie gemeinsam aufwachsen, scheint das Schicksal die Freunde zu trennen. Joey muss als Kriegspferd an die Front, um seinen Beitrag für sein Heimatland zu leisten, und Albert ist zu jung, um ihm in den Kampf zu folgen. Doch einen echten Freund lässt man nicht im Stich, und so macht sich Albert auf die gefährliche Suche nach Joey. (j.b.)
Starttermin: 12.1.2012

Die Muppets 3D
Genre: Komödie, Puppenfilm
Regie: James Bobin
Darsteller: Amy Adams, Jason Segel, Chris Cooper, Jack Black, Billy Crystal, Zach Galifianakis, Jean-Claude Van Damme
Eine ganze Weile sind sie von der Bildfläche verschwunden, doch die Welt hat sie nie vergessen. Da trifft es sich gut, dass die Muppets endlich wieder zusammenkommen - für einen letzten gemeinsamen Coup. Aber wer Kermit, Miss Piggy und Co. kennt, der weiß, dass sie sich bei ihren Auftritten nicht lumpen lassen. Hier wird nicht gekleckert, sondern geklotzt. Und so wird die neue Muppet Show ein einzigartiges, turbulentes Abenteuer voller großer Momente und noch größerer Helden. (j.b.)
Starttermin: 19.1.2012

5 x 2 Karten zu gewinnen!
Für tolle Filme in der UCI Kinowelt Annenhof, Graz!
Die ersten 5 SMS, die am Fr., den 30.12.2011 zwischen 15.00 und 15.15 Uhr am Redaktionshandy 0664/1805833 eintreffen, gewinnen je 2 Kinokarten. Namen, Telefonnummer und **ADRESSE nicht vergessen!**
Die Gewinner erhalten Gästekarten zugesandt, die an der UCI Kinokasse gegen Kinokarten einzutauschen sind.
Der Rechtsweg ist ausgeschlossen!

Ehrung verdienter steirischer Sportfunktionäre

Im Weißen Saal in der Grazer Burg wurden verdiente Sportfunktionäre ausgezeichnet. Im Beisein der Präsidenten der Sport-Dachverbände wurde Hubert Reithofer aus Baierdorf das Sportverdienstzeichen in Bronze von LH Franz Voves überreicht.

Hubert Reithofer ist seit 1991 Mitglied im Sportunion Rad- und BMX-Club Baierdorf. Nicht nur sein Sohn Martin ist BMX-Fahrer, auch Hbert Reithofer selbst hat als Cruiser-Fahrer sehr gute Erfolge erzielt.

Seine persönlich größten Erfolge waren sechs erste Plätze bei der ÖM, vier zweite Plätze bei der ÖM und ein zweiter Platz beim Mitropacup.

Hubert Reithofer war bei allen Tätigkeiten - sei es Bahnbau, Organisation der verschiedenen Rennen usw. immer mit großem Eifer und Einsatz für den Sportunion Rad- und BMX-Club im Einsatz.

Durchgeführt wurden in dieser Zeit und mit seiner Mithilfe eine Cub-EM, ein Mitropa-Cup und ein Europa-Cup sowie viele Läufe zur ÖM. Solche Rennen bedürfen eines enormen Arbeits- und Zeitaufwandes für die Mitglieder des durchführenden Clubs. ÖVP Sportsprecher LAbg. Bernhard Ederer und der Obmann des Rad- und BMX Club Baierdorf Vinzenz Weinfurter, der auch Vizepräsident des Steirischen Landesradsportverbandes ist, schlossen sich den Glückwünschen an.

© Melbinger

v.li.n.re.: LAbg. Bernhard Ederer, Hubert Reithofer, Vizepräsident Vinzenz Weinfurter

Tag der offenen Tür

Obstbaufachschule
Gleisdorf-Wetzawinkel

Freitag, 27. Jänner 2012
13.00 bis 17.00 Uhr

Informieren Sie sich über die neue
Ausbildung für Obstbau und Obstverarbeitung

Herausgeber und Redaktion sowie alle Mitarbeiter des Neuen Weizer Bezirksjournals wünschen allen Leserinnen und Lesern sowie allen Inserentinnen und Inserenten viel Glück, Erfolg und Gesundheit im neuen Jahr!
Prosit 2012!
Ihr Neues Weizer Bezirksjournal
Mag. Herbert Kampl
Mag. (FH) Axel Dobrowolny
Christoph Artner

DAS Open-Air-Spektakel in Weiz!
SILVESTER MANIA
EVENT-PRO-DISCO • FEUERWERK
WARM-UP: 20 bis 22 Uhr
alle Getränke um 2,00
31. 12. 2011
WEIZ • Hauptplatz
20.00 Uhr - EINTRITT FREI

Das Kunsthaus startet mit tollen Veranstaltungen ins Jahr 2012

Neujahrskonzert

Mit dem Neujahrskonzert am Freitag, 13. Jänner, beginnt im Kunsthaus Weiz wieder ein veranstaltungsreiches Kulturjahr. Das Stadtorchester Weiz unter der Leitung von Dejan Dacic präsentiert Werke von Johann und Josef Strauß, Pjotr Iljitsch Tschaikowsky, Bernhard Herrmann und Robert Stolz. Schüler der Ballettschule Reinisch werden beim heurigen Neujahrskonzert mitwirken, das von János Mischuretz moderiert wird.

Nach den 3 Kabarettabenden mit Ermi Oma (Ersatztermine für 2011), dem Auftritt der Shaolin Mönche am 21. Jänner und dem Musical „Das Phantom der Oper“ nach Gerber und Wilhelm, das von einem Orchester musikalisch begleitet wird, findet am 28. Jänner der neue Ball für Weiz und seine Nachbarn statt.

Ball für Weiz und seine Nachbarn

Tanz und Stimmung mit Mamas Best beim Ball für Weiz und seine Nachbarn

Dieser Ball wurde neukonzipiert als Stadt-Land-Ball, der jede Menge Unterhaltung und Spaß und der ein breites Musikprogramm von echter Volksmusik bis hin zum Bigband-Sound bieten wird. Gemäß dem Motto „für Weiz und seine Nachbarn“ sind alle Gäste herzlich willkommen, egal ob in Abendmode oder in Tracht. Die Eintrittspreise für den Ball wurden auf € 12,- im Vorverkauf gesenkt.

Die Organisation des Balles wurde auf breitere Beine gestellt. Neben Stadtgemeinde, Rotary Club, Lions Club und Pro Spe engagieren sich mit der Elin Stadtkapelle Weiz, der Kameradschaftskapelle und der Musikschule Weiz Vereine und Organisationen für den Ball, die durch ihre vielen Veranstaltungen im Kunsthaus auch einen künstlerischen Bezug zum Haus haben.

Neben einem sehr breitgefächerten musikalischen Programm im ganzen Kunsthaus – auch der Plotzhirsch und das LifeArt sind dabei – warten eine Eröffnung mit Show-dance der Gruppe „Hot Moves“, den „Ruprechter Aufplattlerinnen“, Tanzmusik mit „Mama's Best“ und Gruppen der Musikschule und der Stadtkapelle sowie viele Themenbars, ein Gewinnspiel

Alle Bilder KK

Stadtorchester Weiz unter der Leitung von Dejan Dacic

mit tollen Preisen, eine Mitternachtsquadrille mit Andreas Rath und ein Rekordversuch mit Barbara Woath und dem Titel „Zumba auf steirisch“. Geblieben ist der gemeinnützige Zweck des Balles: der Gewinn des Balles sowie alle Spenden und Ehrenschutzeinnahmen kommen unter dem Motto „Weiz macht stark“ wieder der Förderung von Kindern und Jugendlichen zu Gute und damit 2012 dem Ankauf von Musikinstrumenten für junge MusikerInnen in der Musikschule sowie bei der Stadtkapelle und der Kameradschaftskapelle.

Karten zu allen Veranstaltungen gibts bei allen Ö-Ticket-Stellen, bei den Sparkassen, Raiffeisenbanken, im Servicecenter für Stadtmarketing & Tourismus und im Kulturbüro im Kunsthaus

kunst haus. weiz

Infos und Tickets:
Kulturbüro im Kunsthaus,
Rathausgasse 3,
Tel. 03172/2319-620

13.01., 19:30 Uhr
NEUJAHRSKONZERT
des Stadtorchesters Weiz

17., 18. und 20.01., 19:30 Uhr
KABARETT: Ermi Oma „Mein Testament“
Nachholtermine: 17.01. (Karten für den 14.09.2011 gelten), 18.01. (für 15.09.2011) und 20.01. (für 16.09.2011)

21.01., 20 Uhr
Das Geheimnis der SHAOLIN MÖNCHE

25.01., 20 Uhr
MUSICAL: "Das Phantom der Oper"
Libretto: Paul Wilhelm, Musik: Arndt Gerber.

28.01., 20 Uhr
Ball für Weiz und seine Nachbarn

03.02., 20 Uhr, Jazzkeller
KONZERT: Simon Schellnegger & Das HörenSehenTrio

04.02., 20 Uhr
ROTKREUZ-BALL der Ortsstelle Weiz

10. und 11.02., 19:30 Uhr
WEIZER FASCHINGSSITZUNG

16.02., 19:30 Uhr, Hannes-Schwarz-Saal
KONZERT: Phönix Trio
Klavier-Konzert mit Beatrice Stelzmüller.

19.02., 14 Uhr
KINDERMASKENBALL

24.02., 20 Uhr
JAZZKONZERT:
Sean Noonan's Brewed by Noon

26.02., 20 Uhr
KONZERT: Omar Sosa & Mola Sylla
"Afreecanos Duo"

29.02., 20 Uhr
KONZERT: Renato Borghetti Quartett

Unser Gratis-Kleinanzeigen-Service

Private Kleinanzeigen: Text kostenlos! Gewerbliche Kleinanzeigen: EUR 1,- pro Wort, Mindestentgelt EUR 10.- alle Preise zzgl. 20 % Mwst.
Senden Sie Ihren Text bitte **schriftlich** an das „Neue Weizer Bezirksjournal", Kernstockgasse 1, 8200 Gleisdorf. Telefonnummer nicht vergessen. Für Kennwortanzeigen werden EUR 5.-, für den Abdruck eines Fotos EUR 10.-, für Farbdruck des Textes EUR 5.- verrechnet. Mit der schriftlichen Übermittlung des Textes gilt der Auftrag als erteilt! Redaktionsschluss der nächsten Ausgabe: 11.1.2012

e-mail: weizerbezirksjournal@a1.net • Fax 0316/424799

KFZ & ZUBEHÖR

BMW 315, Bj. 79, 200.000 km, Pikkerl, rot, Originalzustand, VB EUR 1.450,-, Tel. 0664/8949389

Audi A4 Avant 1,9 TDI, 09/2003, 88.000 km, 131 PS, 1-Besitz, 6-Gang, Blau-Perlefekt-Metalic, Unfallfrei, Alle Servicenachweiße, 1 A Zustand, Garagenauto, Nichtraucherfahrzeug, letztes Service 09/2011, Originalzustand – Kein Umbau! Verfügbar ab März 2012, VKP: Nach Besichtigung bzw. Vereinbarung, Gleisdorf, abends, Tel. 0664/73429201

Mercedes-Kombi 200 C Elegance, 116 PS, CDI-Diesel, wie neu, 44.000 km, Erstbesitz, fast alle Extras, Preis bei Besichtigung, Tel. 03172/5722

Audi A4 1,8 TFSI Benzin, 120 PS, Limousine schwarz, BJ 2009, VP EUR 19.500, Tel. 0664 73462537

Oldtimer Traktor Krasser, Baujahr 1960, fahrbereit mit Typenschein, 20 PS , VB EUR 2.100,-, Tel. 0664/5052533

Schneeketten für 14 zu. 15 Zollräder EUR 20,- Tel. 0676/3743836

Kofferraum-Gepäckfixierset für VW/Audi/Porsche mit dem Schienensystem im Gepäckraum, best. aus Gepäckteleskopsicherung und Gepäckssicherungsband und Orig. Gepäcknetz um EUR 140,- incl. Trenngitter für Q5 EUR 240,-, alles neu. Tel. 0664/8387269

ZU VERKAUFEN

Alte Pendeluhr, Tel. 03172/67594

Alte **Thermo-Fenster** mit Stock und eine Balkontüre mit Stock, Tel. 03172/30301

Ballkleid, zyklamfärbig, bodenlang, seitliche Brosche, Größe 40, 1x getragen, EUR 60,-, Tel. 0664/8387269

Couch, orange, C-Form, nicht ausziehbar, ca. 2x2 m, fast keine Gebrauchsspuren plus Polster, EUR 70,- Tel. 0664/3140040

Briefmarken, alle Welt, 150 Stk., EUR 3,- Tel. 0664/5978749

Nüsse in Schale, Tel. 0664/5978749

Motivmarken, 75 Stk., EUR 3,-, Tel. 0664/5978749

Wildwest-Romane, à 50 Cent, Tel. 0664/5978749

Ledergarnitur mit Fernsehsessel und Tisch, EUR 800,-; **Schreibtisch** mit Bürosessel, EUR 100,-; **2 Tische mit Glasplatte**, 2 Stühle und Sitzgarnitur, EUR 100,- Tel. 0699/88449289

Damen-Persianer-Klauenjacke kurz, Gr. 38, 1x getragen, günstig, Tel. 0664/4990090

Gebläsespritze, 300 l, EUR 600,-, Marke Friuli 2000, wegen Auflösung des Obstbaues, Tel. 0664/2116477

Echte Blaufuchsjacke, Gr. 38, EUR 100,-, Tel. 03178/3698 o. 0699/81776264

Eckbank, braun, 175x135 cm; Eckbank, hellbraun, 124x127 cm, günstig, Tel. 0676/3830917

Bauernkasten gelaugt und gewachst Kredenz, kleine Truhen und Kommode gelaugt und gewachst, Tel. 03172/67594 (abends)

Gitterbett; Sicherungsgitter für Bett; 1 Babyfon, Philips; 1 Laufstall; 1 rotes Rutschauto, PUKY; 1 SChaukelpferd; 1 Hängematte, orange, alles neuwertig, Tel. 0664/3689177

Heizkörper weiß L 1,20 zu verkaufen. Tel. 0664/4572633

6 Stk. **Rundbogenfenster** à EUR 40,-; Infrarot Heizdecke EUR 30,-; 2 Stk. Lattenrost, verstellbar, à EUR 10,-; 2 Paar Skischuhe, Gr. 37 u. 40, à EUR 5,-; 3 Paar Eislaufschuhe, Gr. 35, 38 u. 42, à EUR 5,-; 1 Paar Eislaufschuhe Gr. 42, EUR 10,-; Stehlampe für Jugenzimmer mit 3 bunten Lämpchen, dazu eine Hängelampe mit 5 bunten Lämpchen, à EUR 30,-, beide zusammen EUR 50,-; 25 Stk. Time-Life-Bücher „Die Wildnisse der Welt", à EUR 5,-, Tel. 0664/1748688

Bisam-Jacke, Gr. 42-44, neuwertig, EUR 90,-, Tel. 03172/4706

Hoval TGC 22 Gaszentralheizungsgerät, für Ersatzteile (nur Elektronikfehler) plus Zubehör und digital 2 Raumfühler, günstig, Tel. 03172/5722

5 Stk. **Leuchtstoffbalken** mit Leuchtröhren, a EUR 15,- Tel. 03333/2323

Leder-Fauteuil, braun, günstig, Tel. 03172/5722

2 Stück Innen-Türen, neuwertig, Eiche hell, 1 x mit Glasausschnitt + Glas, 1 x ohne Glasausschnitt Größe: 80 x 195 cm, Anschlag = rechts VKP: 100,- bzw 50,- Euro Gleisdorf, abends, Tel. 0664/73429201

3 Paar **Sicherheitsschuhe** mit Stahlkappe, neu, 1 x 41, okerabraun, 2 x 42, schwarz Säurebeständige Sohle VKP: á EUR 25.- Gleisdorf, abends, Tel. 0664/73429201

Schafwoll Unterbett + Decken, für Doppelbett, umständehalber abzugeben VKP: nach Vereinbarung, Gleisdorf, abends, Tel. 0664/73429201

Tischherd Modern in Edelstahl, neu, Top-Qualität, Garantie, Orig. verpackt, Marke: Greitwald Ökofire 60 mit Zusatzausstattung, auch Optimal für Wochenendhäuser bzw. Hütten (Freistehend) NP: 2600.- Euro, VHP: nach Vereinbarung Gleisdorf, abends, Tel. 0664/73429201

Steirer-Anzug, 1x getragen, Gr. 25, EUR 80,-, **Steirer-Mantel**, Gr. 50, kurz, EUR 50,-, Tel. 03172/4706

Schiebetürschrank (3-teilig, dunkelbraun) und 2er-Sofa (naturfarben) günstig abzugeben Tel. 03172/67287

Wir führen:
Sicherheitsschließzylinderanlagen und -türbeschläge, Tresore und Alarmanlagen
Wir bieten:
Planung, Service und Montage
Wir fertigen:
Schlüssel aller Art, auch nach Nummernangabe, Schilder und Stempel
SCHLÜSSEL DIENST NISTELBERGER
Telefon: 03172/42400
HK-Werbung - 2

Eckbank, Eiche hell rustikal, 180x170 cm, Tisch 130x110 cm, 5 Sessel gepolstert, Tel. 0664/9188523 o. 03177/2925

Maturaballkleid, Gr. 40, weiss, ideal für Polonaise, EUR 70,- Foto per Mail auf Anfrage, Tel. 0664/7661622

SIEMENS **Gefrierschrank**, 169 l Nettoinhalt, Klasse A+. Maße: 65x62x125cm. EUR 100,-, EUR 0664/5248799

Gefrierschrank ZANUSSI, 104 l Nutzinhalt. EUR 20,- Tel. 0664/5248799

Kaffeemaschine Delonghi EN 660R Nespresso La Hissima, rot inkl. Kapselspender, 1 1/2 Jahre alt, Rechnung mit Garantie vorhanden, NP: 330,-, VP: 180,- Tel. 0664/9188523

Eckschreibtisch aus Glas (Computertisch) 155x155 cm Höhe 74/95 cm, NP: EUR 120,-, VP: EUR 50,- Tel. 0664/9188523

HIFI-Sessel mit Stereo Sound System, orange, NP: EUR 100,-, VP: EUR 40,- Tel. 0664/9188523

Traktorkupplung - Doppelkupplung für MF 35X, VP: 130,- Tel. 0664/9188523

D-Link, DWL-922, Wireless G Kitt, 54 MBIT, DI-524 Router plus USB-Stick, EUR 20,- Tel. 0664/4550208

Blaues **Einzelbett**, gepolstert mit Federkern und mit Radio, 90x210 cm, EUR 40,- Tel. 0676/3623172

Umstandsmode, neuwertig in große 40-42 günstig zu verkaufen; Tel. 0664/5219326

Schlaf-Sofa mit Stauraum EUR 30,- Tel. 0676/3743836

Couch, L 2,70, B 1,50 orange mit Polster, Preis auf Anfrage Tel. 03172/44606

ZU KAUFEN GESUCHT

Orden, Uniformen, Stahlhelme, Säbel, Goldschmuck, Blechspielzeug, Tel. 0664/1140865

Alte Helme, Gewehre, Säbel, Dolch, Orden, Böller, Amboss, Schmuck, Uhren, Nachlass, Ansichtskarten u.v.m., Tel. 0664/5761225

Einachsanhänger zu Holztransport mit Rungen ca. 4t für Traktor und Holzspalter gesucht, Tel. 0664/9244723

BABY- & KINDERARTIKEL

Kinderskischuhe grau, Gr. 38-39; Kinderskischuhe rot, Gr. 36; Kinderskianzug Protest, kaki, Gr. 152; Kinderski Salamon, 130 cm, Skistöcke 95 cm; Kindersnowboard 130 cm; Kindereislaufschuhe weiß verstellbar, Gr. 27-32 Tel. 03172/67594 (abends)

Kinderski, 80 cm mit Skischuhe 30/31, EUR 30,- Tel. 0664/3992175

Mädchen-Eislaufschuhe, Größen: 27, 28, 30, 34, 35, 38, 39, je EUR 10,-; Knabeneislaufschuhe, Größen: 34, 35, 38, 39, 43, 44, je EIR 10,- Tel. 0664/6541500

Kinderjacke PROTEST, schwarz/weiß, Gr. 164, einen Winter getragen, neuwertig, NP: EUR 99,-, VP: EUR 35,- Tel. 0664/5441996

1 paar **Kinder-Schischuhe**, neuwertig, Größe 26 (40), 1 Winter gefahren, Farbe: schwarz/rot mit 4 Schnallentechnik, NP: 120.- Euro / VKP: 40.- Euro, Gleisdorf, abends,

Die Familie Allmer bedankt sich für das entgegengebrachte Vertrauen in diesem Jahr! Viel Glück und Gesundheit für's Jahr 2011!
Allmer ★★★★ HOTEL / GASTHOF
8160 Weiz, Wegscheide 7
Tel.: 03172 / 22 58
www.gasthof-allmer.at

Farbenzauber ... aus Meisterhand
Malen • Tapezieren • Anstreichen
Fassadengestaltung
Gartengasse 3 • 8160 Krottendorf
Tel.: 03172/41370 • Fax: 03172/41371
Mobil: 0664/2349187
habe@farbenzauber.com
HK-Werbung - 2

...um eine Blüte mehr ®
höfler
Baumschule + Gartengestaltung
8182 PUCH/WEIZ, TEL.03177/2252
Ein blühendes, sprühendes Jahr 2012
IM GARTEN UND ÜBERALL

ALLES für Ihre Veranstaltung
STEHTISCHHUSSEN
STUHLHUSSEN
NEU
uvm.
TON-LICHT-BÜHNE
FEUERWERK
TON • LICHT • BÜHNE
event-pro.at
PYROTECHNIK
0664/1047276 - Robert Bauernhofer - www.event-pro.at

Tel. 0664/73429201

MUSIKINSTRUMENTE

Stutzflügel Förstl, um 1900, besonders gepflegter und bespielbarer Zustand, Nussholz, VB: EUR 2.000,-. Tel. 0664/4111997

EP:Schreck
ElectronicPartner
8160 Weiz, Peesen 57
www.schreck.at
Reparaturen günstigst

03172 / 46000

SPORTBEDARF & ZUBEHÖR

Damen-Skianzug, Gr. 40, fast neu, taubengrau, günstig, Tel. 0664/4990090

Fischer-Carver, 1,5 m, CTX-Sport, FS10 Fischer Bindung + 115 cm Stöcke, EUR 50,-; **Schischuhe**, schwarz-silber, 4 Schnallen, neu, 2x getragen, EUR 40,-, Gr. 41/42, Tel. 0664/1293499

Softboots, Gr. 38 und 40, je EUR 15,-; **Eislaufschuhe** verstellbar, 30-35, EUR 20,-, Tel. 0664/3992175

Fitnessstation mit Butterfly, Latissimozug etc. fast neu, EUR 100,- Tel. 03178/3698 o. 0699/81776264

Skihelm Alpina dunkel, Gr. 53-56 verstellbar, VP: EUR 20,- Tel. 0664/1646444

Jugendsnowboard 1,30 m EUR 80,-, Snowboardschuhe Gr. 37 EUR 20,-, 2 P. Jugendschi 1,40 m , 1 P.Carverschi 1,65 m, 1 P. Schischuhe Gr. 37, Eislaufschuhe Gr. 41, Tel. 0676/3743836

VERSCHIEDENES

Hotline der Selbsthilfegruppe **„Angehörige von Magersüchtigen und BulimikerInnen"**- montags 8 bis 18 Uhr. Tel. 0699/16005050 und www.magersucht.or.at

Eine besondere Geschenkidee, eine wertvolle, bleibende Erinnerung, eine beeindruckende Überraschung: **Portraitmalerei** nach

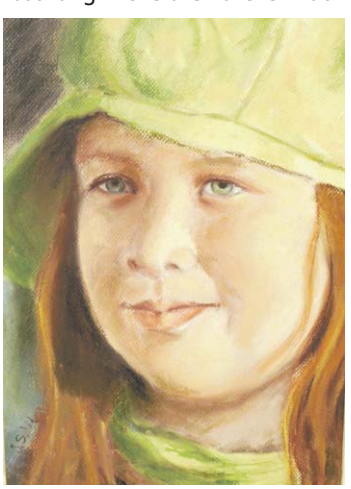

Foto, nach Wunsch auf Bestellung. Mag. Olivia Schatzmayr, Tel. 0664/5090561. Mail: olivia@schatzmayr.com, **Virtuelle Galerie auf Homepage: www.olivia.schatzmayr.com**

Bastler aus Leidenschaft gesucht - für Reparaturen an Modellfliegern, Material und Werkstatt vorhanden Tel. 0664/8387269

STELLENGESUCHE

Buchhalterin sucht geringfügige Beschäftigung in Weiz, übernehme auch allgemeine Büroarbeiten, Tel. 0664/1257576

STELLENANGEBOTE

Der Kinderbetreuungsverein „Piepmatz" stellt mit Jänner 2012 eine/einen ausgebildete/n KindergartenpädagogenIn (Teilzeit, 34 Std./Woche) für die Kinderkrippe Kumberg ein. Bewerbungen sind Schriftlich, schnellst möglich an den Kinderbetreuungsverein „Piepmatz", Hauptstr. 23 a, 8062 Kumberg zu richten. Nähere Auskünfte: Tel. 03132/37 77 - 14, Fr. Haller

Reinigungskraft 2x / Woche für 1 – 2 Std. gesucht. Eltern-Kind-Zentrum Weiz, Tel. 03172/44606

NACHHILFE

Nachhilfe in allen Fächern und Schulstufen: Kurszentrum Gleisdorf, Tel. 0664/4328266

ZU VERMIETEN

Birkfeld/Edelsee: 70 m² Wohnung, Küche neu, 3 Zimmer, B/WC, ZH, Parkplatz, Bestzustand, Tel. 03132/2414 o. 0664/4054216

Preßguts/Weiz: Wohnung, ca. 80 m², Küche, Wohnzimmer, Schlafzimmer, Bad, WC, mit Möbel EUR 400,- + BK, schöhne ruhige Lage, Tel. 0699/88449289

Weiz: Klammstr. 8, Geschäfts-Büroräume ca. 50 m², ab sofort zu vermieten. Tel. 0664/5851583 o. 03172/2977

Weiz-Zentrumsnähe: Im EG 130 m² Ordinations-Büroräume Nähe Bahnhof, beste Infra, 4 Parkplätze, inkl. BK: 250,- BMM 1.350,-, Fr. Neuhold, Tel. 0664/3755721 www.NEUIMMO.com

Weiz-Zentrumsnähe: Im EG 227 m² Geschäftsräume/Cafe, Bahnhofnähe, BMM exkl. HZ und BK. BMM 2.270,-, Fr. Neuhold, Tel. 0664/3755721 www.NEUIMMO.com

MCM WEIZ light
BULLS
After Show Party
Bulls Weiz vs. Raptors Eisenstadt
Hot Gogo Girls!
Samstag 7.Jan.
EINTRITT FREI

REALITÄTEN

Albersdorf: Sonniger Baugrund, voll aufgeschlossen, Stadtnähe, beste Infra. VB EUR 47.500,-, Hr. Zinggl, Tel. 0664/8494514 www.NEUIMMO.com

Albersdorf: Gepflegter Bungalow, Wintergarten, Dampfsauna, Pool, 3.400 m² Sonnengrund, Nebengebäude. VB EUR 375.000,-, Hr. Zinggl, Tel. 0664/8494514 www.NEUIMMO.com

Albersdorf: Ebener, sonniger, aufgeschlossener Baugrund im Ortsverband. VB EUR 62.140,-, Hr. Zinggl, Tel. 0664/8494514 www.NEUIMMO.com

Anger Nähe: Bezugsfertiges, teilmöbliertes 120 m² Wohnhaus, Freisichtslage, Erdkeller, Nebengebäude, Pergola. VB EUR 150.000,-, Fr. Almer, Tel. 0664/8494515 www.NEUIMMO.com

Anger: 1663 erbautes ca. 405 m² möbliertes Wohnhaus, teils ver-

GOTTFRIED MAIER

Behördlich befugter Radiästhet

Empfehlung erholsamer Schlafplätze, energiereicher Arbeitsplätze und lebenswerter Bauplätze!

Göttelsberg 304, Weiz
Tel.: 03172/44781
e-mail: gottfried.maier@aon.at

Vereinbaren Sie einen Termin! Sie erreichen mich unter Tel: 0664 / 6539675

Werbeagentur DobCom Weiz

Mitglied des Verbandes für Radiästhesie u. Geobiologie

mietet, Gewölbekeller, Ortszentrum. VB EUR 110.000,-, Fr. Almer, Tel. 0664/8494515 www.NEUIMMO.com

Anger-Zentrum: Luxuriöse, exklusive, ruhige 195 m² Maisonette, Wintergarten, 134 m² Terr./Grünfläche, Weinkeller, Aussichtslage. VB EUR 280.000,-, Fr. Neuhold, Tel. 0664/3755721 www.NEUIMMO.com

Gleisdorf-Nähe: Sonniges 150 m² Wohnhaus, ruhige Seitenstrasse, Bachrandlage, 1.474 m² Grund, Nebengebäude. VB EUR 250.000,-, Fr. Neuhold, Tel. 0664/3755721 www.NEUIMMO.com

Gutenberg-Nähe: Neu umgebautes 105 m² Wohnhaus, 4 Zimmer, ruhige, sonnige, Aussichtslage. VB EUR 199.000,-, Fr. Almer, Tel. 0664/8494515 www.NEUIMMO.com

Kaindorf-Nähe: Ruhiges 130 m² Familienhaus, Vollkeller, OG ausbaubar, 1.552 m² Sonnengrund. VB EUR 170.000,-, Fr. Tosold, Tel. 0664/8494516 www.NEUIMMO.com

Kumberg-Nähe: Architektenhaus, 3.308 m² Sonnengrund, 3 Etagen, 8 Zimmer, Altbaumbestand. VB EUR 335.000,-, Hr. Zinggl, Tel. 0664/8494514 www.NEUIMMO.com

Pischelsdorf: Vollmöbliertes 120 m² Familienhaus, Vollkeller, Ruhelage, Freisicht, 747 m² Sonnengrund. VB EUR 167.000,-, Fr. Tosold, Tel. 0664/8494516 www.NEUIMMO.com

Pischelsdorf: Ruhige, sanierte 88 m² Eigentumswohnung im 4. Stock, Garage. VB EUR 116.000,-, Hr. Zinggl, Tel. 0664/8494514 www.NEUIMMO.com

Ratten: Bezugsfertiges, 100 m² Wochenendhaus, ruhige Waldrandlage, idyllischer 693 m² Sonnengrund, Almenland. VB EUR 70.000,-, Fr. Almer, Tel. 0664/8494515 www.NEUIMMO.com

St. Kathrein / Hauenstein: Wohnhaus, unmöbliert, renovierungsbedürftig, zwei Wohneinheiten, insg. 613 m² Sonnengrund, Schiliftnähe. VB EUR 39.000,-, Fr. Almer, Tel. 0664/8494515 www.NEUIMMO.com

St. Ruprecht/R.: Beziehbares 230 m² Wohn-Geschäftshaus, Vollkeller, 3 Gewerberäume, OG vollmöblierte 3 Zimmerwohnung, 223 m² Grund. VB EUR 250.000,-, Fr. Neuhold, Tel. 0664/3755721 www.NEUIMMO.com

Weiz-Stadtnähe: Vollmöbliertes 140 m² Familienhaus, ruhige Seitenstraße, Vollkeller, Öl-ZH, Solar, 917 m² Sonnengrund. VB EUR 155.000,-, Fr. Neuhold, Tel. 0664/3755721 www.NEUIMMO.com

Weiz-Nähe: Großzügiges 480 m² Fitness Center, EG/UG, Fitnessbar, Ausdauerbereich, Aerobicraum, Kraftraum, 1.197 m² Grund. VB EUR 650.000,-, Fr. Neuhold, Tel. 0664/3755721 www.NEUIMMO.com

Weiz: Verkaufe gepflegte, 107 m² Wohnung in bester Weizer Wohngegend. 3 Zimmer, Wohn/Esszimmer, Vorraum, Diele, Bad, WC, Abstelraum. Zusätzich noch Balkon,Kellerabteil und überdachter Autoabstellplatz. Voll möbliert, Offener Kamin, Solarium,Infrarotsauna,Dampfdusche usw. Bezug ab Ende August 2012. petri1@live.de o. Tel. 0650/3245393

Kroatien: Wohnung am Meer zu verkaufen. Diese befindet sich in Turanj, einem kleinen mediterranen Dorf, 24 km südlich von Zadar in Kroatien. Das Wohnhaus ist neu gebaut, die Wohnung war bis jetzt unbewohnt. Gekauft wurde sie als Ferienwohnung für Touristen. Ein paar mal haben Gäste darin gewohnt. Sie ist möbliert und neuwertig. Das Wohnhaus steht unmittelbar neben dem Strand. Größe: 65 m² (davon Balkon 8 m²), große Wohnküche, Ba-

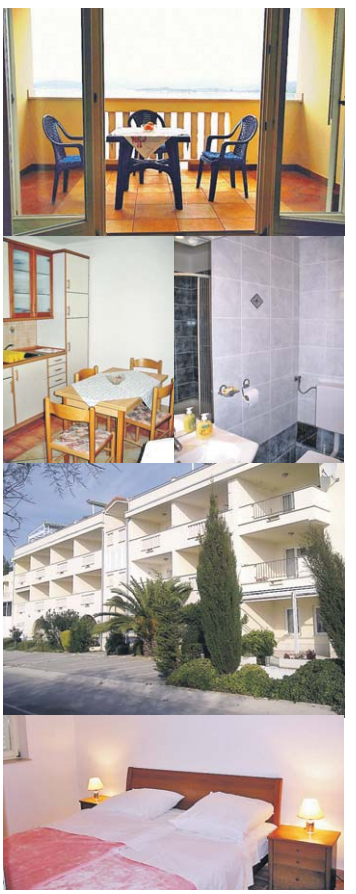

dezimmer und Schlafzimmer. Das Appartment hat eine Sicherheitseingangtür, Klimaanlage, Festnetz und Satellit. Es gehört noch dazu ein ca. 12 m² Parkplatz hinter dem Haus. Preis: EUR 170.000. Möglich ist es auch ohne Parkplatz und unmöbeliert zu kaufen, dann wären es EUR 150.000. Es ist ein Privatverkauf. Die Besitzerin spricht Deutsch, da sie ein paar Jahre in Deutschland gearbeitet hat. Mail: prpapepi@gmail.com Tel. 00385/23391155

8160 Weiz, Marburgerstr.104
Steiermark - Burgenland

NEUHOLD IMMOBILIEN

Wir **SUCHEN** für unsere Kunden Häuser, Eigentumswohnungen und Baugrundstücke in jeder Lage, Größe und Preisklasse.
Fr. Zinggl, 0664/8494513

Das Betreuungsteam vom Bezirk Weiz wünscht Ihnen, seinen Kunden und allen Besuchern unserer benutzerfreundlichen Homepage frohe Festtage, einen guten Rutsch, und viel Erfolg im neuem Jahr

2012

Erwin NEUHOLD
Immobilienmakler
0664 / 186 00 68
geschäftliche Leitung, Design Projektabwicklung, Insertion

Gertrude NEUHOLD
Immobilienberaterin, Managerin
0664 / 37 55 721
Betreuungsgebiet: Weiz, Gleisdorf bis Graz-Umgebung

Rupert Zinggl, 0664/8494514
Ingrid Almer, 0664/8494515
Monika Tosold, 0664/8494516

SCHAUFENSTER in der Zentrale in Weiz Marburgerstr. 104, bei der BA, in Gleisdorf Schillerstr. 13, u. HAUPTPLATZ PASSAGE

Alle **BILDOBJEKTE** unter:
www.neuimmo.com

Weizer Bezirks Journal — Impressum

Postanschrift: Neues Weizer Bezirksjournal, Kernstockgasse 1, 8200 Gleisdorf

Medieninhaber: Neues Weizer Bezirksjournal - Mag. Herbert Kampl & Co. Ges.b.R
c/o Dobrowolny Communication, In der Erlach 3, 8160 Weiz
Chefredakteur: Mag. Herbert Kampl / Redaktion und Anzeigenannahme:
Neues Weizer Bezirksjournal, 8200 Gleisdorf, Kernstockgasse 1,
Tel.: 0664/1805833. Fax: 0316/424799, e-mail: weizerbezirksjournal@a1.net
Satz & Druckvorstufe: DobCom, Dobrowolny Communications, 8160 Weiz
Hersteller: OÖN Druckzentrum GmbH & Co KG, 4061 Pasching, Medienpark 1
Die inhaltliche Verantwortung für bezahlte Anzeigen liegt beim Auftraggeber.
Druckfehler vorbehalten.

Beiträge im redaktionellen Teil, für die ein Druckkostenbeitrag geleistet wird, sind mit dem Text „Druckkostenbeiträge fördern den Erhalt der Medien- und Meinungsvielfalt!“ oder mit Completely designed by HK-Werbung ? gekennzeichnet.

Bei allen Verlosungen, Gewinnspielen u.ä. ist der Rechtsweg ausgeschlossen!

Blattlinie: Unpolitische Berichterstattung für den Bezirk Weiz.

Unverlangt eingesandte Manuskripte sind jederzeit herzlich willkommen, jedoch kann für die Unterlagen, insbesondere für Fotos etc. keinerlei Haftung übernommen werden. Interessante Beiträge werden nach Maßgabe des zur Verfügung stehenden Platzes ausschließlich honorarfrei abgedruckt! Einsender erklären sich mit redaktioneller Bearbeitung und Kürzung einverstanden. Mit der Übersendung bzw. Überlassung eines Fotos gilt die honorarfreie Abdruckerlaubnis als erteilt. Für die finanzielle Abgeltung allfälliger Rechte Dritter sowie der aus der Verletzung dieser Rechte folgenden Kosten haftet der Überlasser!

Derzeit gültige Anzeigenpreisliste Nr. 19a vom 15. September 2011.

Anzeigenannahme auch über Fax 0316/424799 und e-mail weizerbezirksjournal@a1.net

REALITÄTEN ZU KAUFEN GESUCHT

Pischelsdorf-Ortsgebiet: Kaufe schöne Kleinwohnung, ca. 40-60 m², unter 0664/2712806

Weiz-Stadtgebiet: Kaufe schöne Kleinwohnung, ca. 40-60 m², unter 0664/2712806

smart

Mercedes-Benz

Autozentrum

HARB WEIZ

Der Partner für Ihr Auto

KIA MOTORS

Werksweg 108 • 8160 Weiz • Tel: 03172/5144 • www.autozentrum-harb.at

BMW 320 d Touring Bj. 10/04, Xenon, Automatik, metallic **EUR 12.890,-**

Ford Focus 1.6 TDCI Bj. 01/07, Klima, Lederlenk., Nebelscheinw. **EUR 9.990,-**

Ford Focus 1.6 Ghia Bj. 03/00, Klima, Airbags, metallic **EUR 2.990,-**

Kia Ceed 1.6 CRDI Motion Bj. 11/09, Klimaa., metallic, 15.985 km **EUR 13.800,-**

Kia Sportage Buena Vista Bj. 05/00, Cabrio, Airbags, 72.900 km **EUR 4.990,-**

Kia Opirus 3.5 V6 Bj. 11/07, Leder, Navi, Autom., Sitzmemory, Xenon, 29.000 km **EUR 13.990,-**

Peugeot 307 CC Cabrio, Bj. 03/07, Klimaa., Leder, metallic, 26.462 km **EUR 15.390,-**

ML 270 CDI Bj. 09/2000, Klima, 4x4, ESP **EUR 9.990,-**

Toyota Rav4 2.2 4D4-D Bj. 07/09, Vollausstattung, Navi, 23.362 km **EUR 26.800,-**

Renault Clio 1.2 Bj. 01/11, Klima, Alufelgen, Bordcomputer, met., 9.200 km **EUR 9.990,-**

Skoda Roomster 1.9 TDI Bj. 02/07, Klima, abged. Scheiben, Bordcomputer **EUR 9.990,-**

B 180 CDI Bj. 11/05, Automatik, Parktronic, A Edition **EUR 14.890,-**

C 200 CDI Bj. 11/07, Durchlade, Topzustand, 26.400 km **EUR 21.900,-**

R 320 CDI Bj. 11/06, Vollausst., AMG Räder, Leasingfähig **EUR 37.999,-**

Für alles, was vor uns liegt.

Die neue B-Klasse. Jetzt bei Ihrem Mercedes-Benz Partner.

Kraftstoffverbrauch (NEFZ) 4,4–6,2 l/100 km, CO_2-Emission 114–145 g/km.
www.mercedes-benz.at/b-klasse

4 JAHRES WERTPAKET

Mercedes-Benz

Josef Harb GmbH Autorisierter Mercedes-Benz Servicepartner und Verkaufsagent für Personenkraftwagen und Transporter, 8160 Weiz, Werksweg 108, Tel. 0 31 72/51 44, Fax 0 31 72/51 44-14
www.autozentrum-harb.at

STÄNDIG ÜBER 200 NEU.- VORFÜHR.- UND GEBRAUCHTWAGEN LAGERND!

www.seat.at www.clubseat.at

GUTES BLEIBT LÄNGER FRISCH!

Der SEAT Ibiza.
Inkl. Klima, Radio u.v.m.
bereits ab € 9.990,–

Jetzt Garantieleistungen verlängern – mit der TopGarantie PLUS.

PORSCHE VERSICHERUNG
VOLKSWAGEN VERSICHERUNGSDIENST ÖSTERREICH

Verbrauch: 3,4 -6,4 l/100 km, CO_2-Emission: 89 - 148 g/km. Symbolfoto. Unverbindl., nicht kart. Richtpreis inkl. NoVA und MwSt. Aktionspreis gültig bis auf Widerruf nur bei teilnehmenden Händlern.

EINE MARKE DER VOLKSWAGENGRUPPE.

www.seat.at www.clubseat.at

auto revue AWARD 2011

Wir gratulieren Ihnen zu Ihrem guten Geschmack:

Bester Van 2011*: Der SEAT Alhambra.

Verbrauch: 5,5-8,5 l/100 km, CO_2-Emission: 143-198 g/km.
*aktuelle Leserwahl der Zeitschrift autorevue

EINE MARKE DER VOLKSWAGENGRUPPE.

SEAT

SEAT HARB WEIZ
Weiz - Werksweg 104 - Tel. 03172 / 3999
www.seat-harb.at