Medienpartner der GENUSS REGION ÖSTERREICH
Weizer Berglamm

Weizer Bezirks Journal

RM 02A034175
Postentgelt bar bezahlt
An einen Haushalt
Verlagspostamt 8160 Weiz

Nr. 148 • April 2012

MONATSMAGAZIN FÜR DIE MENSCHEN IM BEZIRK WEIZ

Tel.: 0664 / 1805833 • Fax: 0316/424799 • weizerbezirksjournal@a1.net www.weizerjournal.at

Probefahren mit dem neuen Ibiza
SEAT HARB WEIZ

Öffnungszeiten: Mi., Fr., Sa.,
& vor Feiertagen ab 21.00 Uhr!
Kapruner Generator Straße 22, 8160 Weiz
www.bollwerk.at

TOLL HAUS DISCOSTADL WEIZ

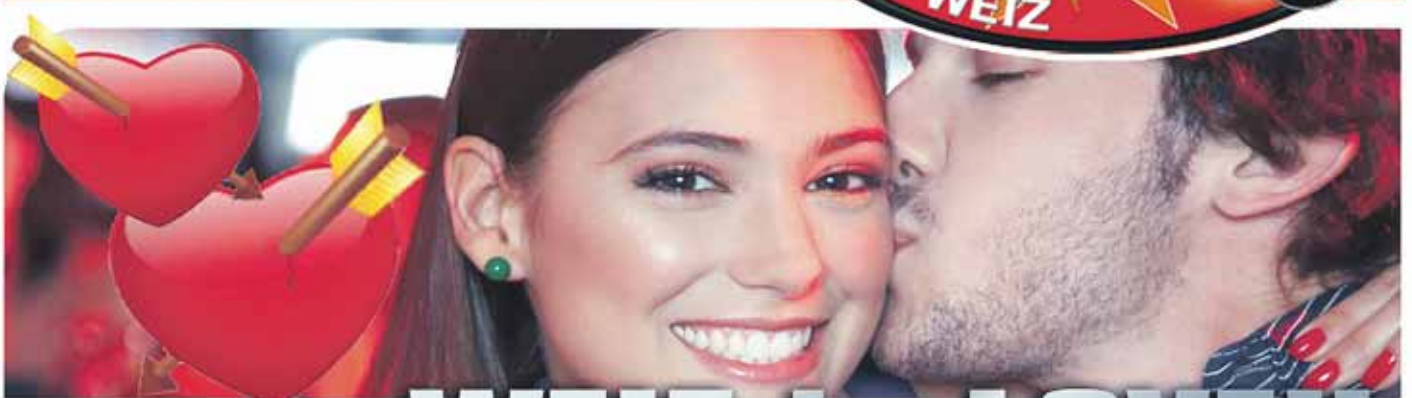

WEIZ in LOVE!!

FREITAG 27. APRIL

*Eintritt FREI für alle SINGLES
*Herzen zum anstecken
*Fl. Prosecoo die ganze Nacht nur 12 Euro!

MONTAG 30. APRIL

ROT-WEISS-ROT!

Wir FEIERN schon heute unseren morgigen STAATSFEIERTAG!

Monika Projer
Schamanin

Die Kraft der Natur ist Sicherheit und Heilung in unserem Leben!

Um das zu erleben hat uns der sibirische wie auch der indianische Kulturkreis das heilige Reinigungsritual der Schwitzhüttenzeremonie für Körper, Seele und Geist überliefert. Die ursprüngliche Bezeichnung der Indianer war „wakan tunka tipi"- die „ Hütte der heiligen Steine". Diese kuppelförmige Hütte aus Weiden, die wir gemeinsam bauen symbolisiert die Mutter Erde, das gegenüberliegende Feuer steht für Vater Sonne. Durch das Entzünden des Feuers entsteht ein Zusammenwirken beider und diese Kraft wird uns während der Zeremonie unterstützen. In der letzten der insgesamt vier Runden dieser Zeremonie wird die heilige Pfeife geraucht, deren Rauch unsere Bitten zum großen Geist bringen wird.

„Wir ziehen uns in den Bauch der Mutter Erde (Hütte) zurück und lassen durch die Kraft der Zeremonie unsere Ängste los. Dadurch können sich unsere Visionen zeigen und wir kommen frei, wie neugeboren wieder heraus."

Weitere Informationen und die Termine dazu, sowie für Einzel- und Fernbehandlungen, meinen Zeremonien, den Festen und Ritualen erhalten sie per Telefon oder E-Mail.

Herzlichst Monika Projer

8160 Weizbergstrasse 26-4
Tel. 0664 4612220 • monika.projer@inode.at

13. April, 19 Uhr: Musikantenstammtisch im Gasthaus Hafner in Peesen

Im Rahmen der Initiative „Musik beim Wirt" des steirischen Volksliedwerks gibt es rund um Weiz drei Musikantenstammtische:
Der Auftakt findet am Freitag, 13. April im Gasthaus Hafner in Peesen statt. Zahlreiche gute Musikanten und Gruppen wie die Nix Neix Musi haben ihr Kommen schon zugesagt.
Weiter geht's dann am Freitag 4. Mai im Gasthaus Wilhelm in Büchl und am Freitag den 1. Juni im Buschenschank Leiner in Etzersdorf.
Gespielt und musiziert wird - wie bei Musikantenstammtischen üblich - ohne Verstärker!
Beginn aller drei Veranstaltungen ist jeweils 19 Uhr, bei freiem Eintritt.

Foto © Gschiel

Die Nix Neix Musi spielt beim Musikantenstammtisch im GH Hafner auf!

Alle Sänger, Musikanten und natürlich Zuhörer sind herzlich eingeladen und willkommen.

QR-Codes in Gleisdorf: virtueller Cicerone am Handy

© Kampl

Gemeinsam mit TIP-Geschäftsführer Gerwald Hierzi und MiR-Chefin Mag. Sigrid Meister, die für diesen Anlass extra zu einer Stippvisite aus ihrem Mutterschaftsurlaub zurückgekehrt ist, präsentierte Bgm. Christoph Stark Anfang März die neueste Errungenschaft der innovationsfreudigen Stadt Gleisdorf. Ab sofort sind neun markante Gleisdorfer Sehenswürdigkeiten mit QR-Codes beklebt, die den Besucher mittels Smartphone direkt mit der entsprechenden Audiobeschreibung der jeweiligen Sehenswürdigkeit verbinden, die von zwei für Gleisdorf wegweisenden Figuren, dem heiligen Florian und der personifizierten Sonnenenergie, im Zwiegespräch erläutert wird. Diese Innovation, die von Mag. Sigrid Meister initiiert worden ist, und die Audiostadtführung mit Audioguides, ein gemeinsames Projekt der 8-Städte-Kooperation vorwegnimmt, funktioniert übrigens auch mit älteren Handymodellen, sofern sie über einen Barcode-Reader und Internetverbindung verfügen. Die Platzierung der QR-Codes an den Monumenten selbst passierte bewusst dezent, da die Sehenswürdigkeit im Vordergrund stehen sollte und nicht der QR-Code, so innovativ die Initiative auch ist. Außerdem sei dies für die Stadt ein billiges Vergnügen, das hier den Besuchern gegönnt wird, wie Bgm. Christoph Stark mit besonderer Freude betont, denn außer ein paar Blechtafeln zu bekleben und zu montieren war kein weiterer Aufwand nötig.

Mag. Herbert Kampl

im gARTen2012

Muttertag

Fr.Sa.So. 11. bis 13. Mai 2012
10:00 bis 18:00 Uhr

Schloß Stadl Mitterdorf/Raab

www.avant-garden.st

Eintritt Erwachsene € 6,00 Kinder frei

ELEKTRO- UND SANITÄRGROSSHANDEL • ELEKTRO-INSTALLATIONEN

ROSEL

Fachberatung • Superservice • Bestpreise • Meisterwerkstätte für TV, Video, HiFi, Audio • Sat-Anlagen • Alarmanlagen

8190 BIRKFELD Gasener Str.1 Tel. 03174/4448

Unser hauseigener Kundendienst garantiert Service auch nach dem Kauf!

6 JAHRE GARANTIE AUF ALLE ELEKTROGERÄTE

mit nur geringem Aufpreis möglich!

KÜCHEN- UND BÄDERSTUDIO

Wir garantieren: • Fachberatung • Qualität • Exakte und ideenreiche Planung und sorgfältige Montage • Verläßlichkeit • Bestpreisgarantie für Küchen- und Einbaugeräte aller Marken

Bestpreisgarantie seit 30 Jahren

Das heißt, wir garantieren Ihnen, dass Sie dieselbe Ware nirgendwo anders zu günstigeren Preisen bekommen.

EINBAUGERÄTE - AM BESTEN VON ROSEL zum GÜNSTIGSTEN PREIS!

Durch kompetente Beratung wird Ihr Marken-Einbaugeräteset perfekt auf Ihre Bedürfnisse abgestimmt.
Unser hauseigener Kundendienst garantiert Service auch nach dem Kauf

„Selbst sprudeln spart 600 € pro Jahr!"

sodastream

Startset schon ab 39,90

UMWELTSCHONEND-VIELSEITIG - GÜNSTIG

Die kleine Getränkefabrik für zu Hause!

Bis -50% vom Listenpreis

LOHBERGER HAAS+SOHN elektrobregenz GRANIER

Celus Tischherd, 75 cm breit **499,-**

Zimmerofen, 5kW, große Brennkammer **179,-**

Tischherd, 60 cm, mit Back-rohr, ab **485,-**

Über 100 verschiedene HERDE und ÖFEN auch Zentralheizungsherde in Birkfeld lagernd!

FAHRRAD-AKTION

Großes Lager an Ersatzteilen! Eigener Fahrradmechaniker!

FRÜHJAHRSAKTION - GROSSE AUSWAHL!

KTM eCROSS eBIKES

ELEKTRO-FAHRRÄDER ZU SUPER-SONDERPREISEN!

LG AKTION

LV470S Full HD LED MCI 400

- interner HD-Sat Receiver
- Magic Motion Remote Control Ready
- in 32", 37", 42" erhältlich
- 3x HDMI In, 1x USB 2.0

STROMFRESSER RAUS! SONDERPREISE

- energieeffiziente Geräte entlasten Ihr Haushaltsbudget
- Entsorgung von Altgeräten kostenlos
- Riesenauswahl; z.B.:

LIEBHERR Gefriertruhe GTP 2356
- Engieklasse: A+++
- 200 Liter

nur 117 kWh/Jahr

Bauknecht

nur 142 kWh/Jahr

NO-FROST Stand Gefrierschrank GNP 3666
- Engieklasse: A+++
- 304 Liter

Kühlschrank KVI 1399
- Engieklasse: A++
- 136 Liter

LIEBHERR

nur 181 kWh/Jahr

Gesamtes Reinigungsprogramm von KÄRCHER + LEIFHEIT für den Frühjahrsputz zum **SONDERPREIS**

Über 35 verschiedene Kaffeeautomaten zu SUPER-SONDERPREISEN!! Senseo DeLonghi TWIN MIX SPIDEM Saeco

AL-KO Garten + Hobby **Rasenmäher Riesenauswahl! BESTPREISE! FRÜHJAHRSAKTION**

Pensionisten Handy

- extrem einfache Bedienung
- große Tasten
- 5 Kurzwahltasten mit praktischer herausziehbarer Auflistung - auch als Notfallnummern zu verwenden!

AKTIONSPREIS

Frühlings-Angebote:

Waschmaschine, 1200 U/min, 6 kg, Startvorwahl, Kurzprogramm	245,-
Waschtrockner - Waschen und Trocknen in einem Gerät, 6 kg, 1400 U/min	385,-
Stand Kühlschrank, automatische Abtauung, Eisfach	129,-
Dampfbügelstationen, große Auswahl ab	49,90
Osteraktion: Allesschneider - Riesenauswahl ab	32,90
Riess-Kelomat Qualtitätskochtöpfe, induktionsgeeignet	minus 50%
Elektra Bregenz Kondenstrockner, 7kg, sparsam, 15 Programme	299,-
Whirlpool Stand-Geschirrspüler, 60 cm	299,-
Gefrierschrank, 165 Liter, 6 transparente Laden, statt 399,-	299,-
Elektro-Standherd, 50 cm, 4 Kochstellen, A	249,-
IME oder TURBO Brotbacköfen, voll schamottiert ab	1.790,-
Mikrowellenherde ab	49,90
über 30 verschiedene **Staubsauger** lagernd, z.B. mit 1800 Watt ab	49,90
Heizlüfter und Heizdecken	jetzt Abverkaufspreise!!!
Kanalrohre, österr. Qualität, 5m-Stange,pro lfm ab	3,98

ELEKTRO-INSTALLATIONEN (Planung - Ausführung - Überprüfung) für HAUS, GEWERBE oder LANDWIRTSCHAFT

AM BESTEN von ROSEL zum GÜNSTIGSTEN PREIS!

* Listenpreise/Stattpreise sind die vom Lieferanten empfohlenen Verkaufspreise! Druckfehler, Irrtümer und technische Änderungen vorbehalten. Prozentuelle Nachlässe beziehen sich auf den unverb. empfohlenen Verkaufspreis der Lieferanten.

TMD

Textil Mode Diskont

8190 Birkfeld, Gasenerstrasse 1
im Technik Center Rosel

Nach Umbau **Neueröffnung**

SONDERPREISE!

Ab sofort für Sie geöffnet.

Die aktuelle Journal-Modell-Präsentation

der neue Seat Ibiza • drei Karosserieformen Sportcoupé bereits ab EUR 10.990,-

Preislich ist der neue Ibiza als Sportcoupé bereits ab EUR 10.990,- erhältlich. Für Schnellentschlossene gibt es eine Einführungsaktion mit gratis Klimaanlage und Radio MP3. Sicherheit hat neben Design und Wirtschaftlichkeit oberste Priorität: daher haben alle Ausstattungsvarianten serienmäßig ESP und sind mit Longlife Ausführung ausgestattet, d.h. dass das Serviceintervall bis zu 30.000 km und 2 Jahre ist. Beim Crash-Test hat der neue Ibiza 5 Sterne bekommen!

Dynamisches Design und modenste Technologie kennzeichnen den neuen Seat Ibiza der nächsten Generation. Drei Karosserieformen bedeuten für jeden Lebensstil das perfekte Modell und die neue Designsprache sorgt für klare Identität. Die weiter verbesserte Funktionalität und Qualität garantiert höchsten Fahrspass. Dabei bietet die Baureihe eine enorme Vielfalt für jeden individuellen Anspruch – vom sportlich kompakten Dreitürer Ibiza SC über den universellen Fünftürer Ibiza zum praktischen Ibiza ST Kombi. Bei der Motorisierung reicht das Angebot vom extrem effizienten Ibiza Ecomotive mit 89 Gramm CO2/km bis zum besonders sportlichen Ibiza FR mit 110 kW (150 PS). Zwei Stärken sind allen Versionen gemeinsam: der hohe Qualitätsstandard und das außergewöhnlich gute Verhältnis von Preis und Leistung. Die modernen TDI- und TSI-Triebwerke der neusten Generation, die DSG-Getriebe oder das Start-Stopp-System verbinden Dynamik mit vorbildlicher Effizienz und garantieren den SEAT typischen Fahrspaß. Der Ibiza ist das sportlichste und vielseitigste Angebot in seinem Wettbewerbsumfeld. In Österreich ist der neue SEAT Ibiza ab 10.990,– Euro erhältlich.

Die Karosserie – drei Varianten für jeden Anspruch: Der fünftürige Ibiza, der dreitürige Ibiza SC und der Ibiza ST Kombi sind nicht nur dynamisch im Design, sondern bieten einen für diese Fahrzeugklasse äußerst geräumigen und flexiblen Innenraum.

Der Fünftürer mit seinem sportlichen, emotionalen Karosseriedesign hält ein Gepäckraumvolumen von 292 Litern bereit.

Mit dem dreitürigen Ibiza SC – Sportcoupé hat das Unternehmen ein Modell mit betont sportlichem Design und ausgesprochen knackigen Dimensionen (4.043 Millimeter lang, nur 1.428 Millimeter hoch) im Angebot. Dennoch können hinter der Rücksitzbank 284 Liter Gepäck verstaut werden. Der Ibiza SC zeichnet sich durch ein besonders agiles Fahrverhalten aus, ohne dabei Kompromisse im Komfort einzugehen.

Mit seiner harmonisch und besonders elegant gezeichneten Kombi-Karosserie bietet der SEAT Ibiza ST Kombi besonders viele Einsatzmöglichkeiten in Alltag und Freizeit, ohne dabei Zugeständnisse beim Design zu machen. Trotz der sportlichen Linienführung ist der Stauraum hinter der Rücksitzbank mit 430 Litern überraschend großzügig. Zur Vergrößerung des Ladevolumens gibt es zwei Möglichkeiten, die beide nur wenige Handgriffe erfordern. Die schnelle Variante besteht darin, die Fondlehne auf die Sitzbank zu klappen; Alternativ kann man zuvor die Sitzflächen senkrecht stellen; so entsteht eine nahezu ebene Ladefläche, während die kompakten Fondkopfstützen ihren Platz in Nischen am Rücken der Sitzbank finden. Bei dachhoher Beladung bietet der Ibiza ST Kombi dann bis zu 1.164 Liter Stauraum. Selbst zwei Fahrräder mit ausgebauten Vorderrädern finden dann ausreichend Platz. Die maximale Zuladung beträgt 515 Kilogramm.

Zur Serienausstattung des Ibiza ST Kombi gehören Beleuchtung und Taschenhaken im Gepäckraum. Je nach Motorisierung darf der SEAT Ibiza ST Kombi bis zu 1.200 Kilogramm Anhängelast ziehen (gebremst, bei 8 Prozent Steigung).

Das Motorenprogramm des neuen SEAT Ibiza ist breit aufgestellt und besteht aus Drei- und Vierzylinderaggregaten der modernsten Generation. Bei den Benzintriebwerken reicht die Palette vom besonders ökonomischen 1,2-Liter mit 44 kW (60 PS) bis zum enorm durchzugsstarken 1.4 TSI mit Kompressor- und Turboaufladung. 110 kW (150 PS) und das serienmäßige DSG-Getriebe beschleunigen den Ibiza damit in gerade mal 7,6 Sekunden auf Tempo 100, die Höchstgeschwindigkeit liegt bei stattlichen 212 km/h. Im neuen Ibiza ist dieses Triebwerk nun auch für die Kombiversion ST lieferbar, die hier zum ersten Mal auch das FR-Logo trägt.

Besonders effizient geht der Ibiza 1.2 TSI Start-Stopp zu Werke: Das hochmoderne Turbotriebwerk mit 77 kW (105 PS) sorgt mit seinem maximalen Drehmoment von 175 Newtonmeter schon bei 1.550 bis 4.100 1/min für ein souveränes Fahrgefühl, begnügt sich dabei aber mit einem Normverbrauch von 4,9 Liter/100 km – auch dank serienmäßiger Start-Stopp-Technologie.

Noch günstiger im Verbrauch und bei den Emissionswerten sind die TDI-Triebwerke mit Common-Rail-Einspritzung. Der 1.2 TDI CR begnügt sich mit 3,8 Liter/100 km, was einer CO2-Emission von 99 Gramm/km entspricht. Der in den Leistungsstufen 66 kW (90 PS) und 77 kW (105 PS) erhältliche 1.6 TDI CR erreicht mit 4,2 Liter/100 km (CO2-Ausstoß: 109 Gramm/km) für die 66 kW-Version ebenfalls einen vorbildlichen Wert.

Die sportliche Spitze im Ibiza Diesel-Programm markiert der 2.0 TDI CR mit 105 kW (143 PS) – angeboten wird er im Ibiza SC FR und im fünftürigen Ibiza FR. Der kräftige Diesel bietet die perfekte Verbindung aus Performance und Effizienz: Dem Spurtvermögen (0 auf 100 km/h in 8,2 Sekunden) und der Höchstgeschwindigkeit von 210 km/h steht ein Normverbrauch von nur 4,6 Liter/100 km (CO2-Ausstoß: 119 Gramm/km) gegenüber.

Effizienz-Highlight ist der Ibiza 1.2 TDI CR Ecomotive mit einem Normverbrauch von gerade mal 3,4 Liter/100 km. Das entspricht einem CO2-Bestwert von 89 Gramm/km – und zwar in jeder der drei Karosserievarianten. Dabei sorgt der kompakte Hightech-TDI mit seinem 55 kW (75 PS) und dem sehr respektablen Drehmoment von 180 Newtonmeter für ansprechende Fahrleistungen. Der Ibiza 1.2 TDI CR Ecomotive verfügt serienmäßig über Start-Stopp-Technologie, die zur Kraftstoffersparnis beiträgt, ohne dass der Fahrer bewusst eingreifen muss. Wenn das Fahrzeug beispielsweise an einer roten Ampel hält und der Fahrer auskuppelt, schaltet das Start-Stopp-System den Motor aus. Sobald das Kupplungspedal wieder getreten wird, springt der Motor automatisch und zügig wieder an. Zudem ist das Auto mit einem Rekuperationssystem ausgestattet, das bei jedem Bremsvorgang elektrische Energie gewinnt. So wird der Motor entlastet und der Kraftstoffverbrauch nimmt ab.

Motoren ab 77 kW/105 PS werden mit der elektronischen Differenzialsperre XDS kombiniert: Wenn die Elektronik erkennt, dass das kurveninnere Rad der Vorderachse bei Kurvenfahrt zu sehr entlastet wird, bremst sie es mit einem kurzen Impuls leicht ab. Auf diese Weise kompensiert das System das Untersteuern, macht das Handling neutral und sorgt für starke Traktion – ganz im Stil eines mechanischen Sperrdifferenzials. Das perfekt aufeinander abgestimmte Zusammenwirken der verschiedenen elektronischen Systeme schafft Sicherheit auch in schwierigen Situationen. Eine kräftige Bremsanlage mit ABS ist ein weiteres Beispiel dafür.

Alle Bilder KK

Ing. Christian Harb lädt alle interessierten Leserinnen und Leser herzlich ein, sich bei einer Probefahrt persönlich von den zahlreichen Vorzügen des neuen Seat Ibiza der nächsten Generation zu überzeugen!

SEAT HARB WEIZ

C.H. Autozentrum GmbH.

8160 Weiz, Werksweg 104 – Tel. 03172/3999

www.seat-harb.at

Heiße Autos und fruchtige Cocktails

400 gemixte Cocktails, 102 Probefahrten, 200 Neu-, Vorführ- und Gebrauchtautos zu Top-Preisen, 25 unterzeichnete Kaufverträge, jede Menge gut gelaunte Besucher bei frühlingshaften Temperaturen – so liest sich die erfreuliche Statistik für Ing. Christian Harb und sein Team bei der diesjährigen Autoschau Ende März.

Ein echtes Event für Groß und Klein: die Autoschau bei SEAT Harb

„Pina Colada“, „Tequila Sunrise“ oder doch ein „Sex on the beach“ - die Auswahl an Cocktails war groß und die Entscheidung nicht immer einfach. Viele waren der Einladung gefolgt und genossen am Sonntag Nachmittag nach einem Spaziergang durch das Firmengelände oder einer Testfahrt mit einem der neuesten SEAT-Modelle die fruchtig gemixten Shakes im frühlingshaft dekorierten Schauraum. Eine besondere Begeisterung war den Kindern anzumerken. Für viele von ihnen war es der „erste richtige Cocktail“, mit dem sie sich nach der Anstrengung auf der Hupfburg erfrischten. Es war eben ein richtiges Event für die ganze Familie. Und Firmenchef Ing. Harb verspricht schon jetzt, sich auch für die kommende Autoschau wieder etwas Besonderes einfallen zu lassen…..

AUTO DES MONATS

SSANGYONG Kyron Premium 4WD

EZ 02/11, 7.600 km, 141 PS, Klima, Allrad, Automatik, Lederausstattung, ESP, Radio mit CD inkl. Fernbedienung, Aluräder, uvm.

statt € 35.300,-

€ 25.300,-

TIPPS VOM PROFI

Club SEAT

Mitglied zu sein lohnt sich...

...denn nur im Club SEAT gibt es jeden Monat eine neue Aktion. Gewinnspiele, Newsletter und Gutscheine sind nur ein paar davon. Mitglied werden kann jeder, unabhängig davon, welche Automarke man fährt.

Mitglied werden kann man unter **www.clubseat.at**. Die Mitgliedschaft ist unverbindlich und kostenlos. Mit Vorlage Ihrer persönlichen Club-Mitgliedskarte kommen Sie bei jedem autorisierten Service-Betrieb in Österreich in den Genuss der folgenden Leistungen:

- Gratis-Lampentausch* (außer Xenon)
- Licht und Sicht-Check*
- Wischerblätter gratis
- Flüssigkeiten-Check* gratis
- Reifenfülldruck-Check
- Außenreinigung nach Service gratis
- Passend zum Frühlingsbeginn gibt es den Räderwechsel inkl. Frühjahrs-Check zum Vorteilspreis von **EUR 24,90** (statt 39,90)

*Exkl. Material

Das nächste Club-SEAT-Event steht auch bereits an. Von **16. Bis 19. Mai** ist SEAT wieder am **GTI-Treffen in Reifnitz** vertreten. Tolle Autos, viel Programm und natürlich das legendäre Partyboot warten auf Sie!

Ing. Christian Harb
Geschäftsführer

SEAT

SEAT HARB WEIZ
Weiz - Werksweg 104 - Tel. 03172 / 3999
www.seat-harb.at

Sonja Stoppacher

Leberreinigung als Frühjahrskur

Da die Leber eine zentrale Rolle im Stoffwechselgeschehen einnimmt, ist eine Stärkung der Leberfunktion sehr wichtig. In der Leber wird das chemische Grundgerüst für Hormone, Botenstoffe, Enzyme und vieler anderer wichtiger Substanzen gebildet. Die Leber ist auch der Sitz von Wut, Aggression und nicht gelebten Gefühlen welche aufgelöst werden müssen. Es gibt sogar den Ausdruck „Leberdepression“ wenn es durch eine Schwäche oder Störung in diesem Organ zu depressiven oder auch neurologischen Symptomen kommt. Besonders nach den langen Wintermonaten braucht die Leber im beginnenden Frühjahr eine besondere Unterstützung durch verschiedene ausleitende Präparate in Form von naturreinen Säften oder Wirkstoffkombinationen in Kapselform. Vor allem energetisch gibt es ausgezeichnete Techniken um die Leber und den Lebermeridian zu reinigen und zu aktivieren. Aber auch der so genannte Leberwickel hat seine Berechtigung, da die Leber Wärme liebt und durch Wärme die Arbeit der Leber perfekt unterstützt wird. Die aktuelle Mode trägt angeblich auch dazu bei, dass der Bereich der Leber und der Nieren meist nur unzulänglich durch die Kleidung geschützt wird und unser Körper daher mehr Hüftspeck ansammelt als nötig wäre um die Temperatur hoch zu halten.

Ich freue mich auf ihren Anruf

Ihre Sonja

Termine:
im Veranstaltungskalender und auf: **www.energieoase.or.at**

Energie Oase

- Energiearbeit mit ätherischen Ölen
- Hotstone mit Edelsteinen
- Lomi Lomi Nui - Hawaiianische Tempelmassage
- Körperreisen – Rückführungen
- Schmerzausleitung – Allergielöschung
- Energetische Grundstücks – Hausreinigung
- Matrix Energetics Seminare/Workshops
- Nährstoffcoach
- energetische Familienhierarchie

Sonja Stoppacher
Energetikerin
Tel.: 0664 / 43 84 313
Raas 73 • 8160 Thannhausen
www.energieoase.or.at

Heidi Schatzmayr
Energetikerin
Bachblütenberaterin
Telefon: 03177/2211

Frauenengel

Engel sind zwar weder weiblich noch männlich, aber sie werden eher als weiblich angesehen, da sie immer in wallenden Kleidern dargestellt werden. Nicht so recht vorstellbar ein Engel mit Jeans. Aber sie können sich durchaus im wirklichen Leben mal in allen Erscheinungsformen zeigen und um uns im rechten Augenblick das zu geben, was wir gerade so dringend nötig haben.

Engel werden sicher auch mehr von Frauen beansprucht und müssen eine Menge Fähigkeiten haben. Ein Friseurengel, der hilft die tolle Frisur selbst hinzukriegen, oder der Autofahrerengel – immer gebraucht, wo er schon bremst, bevor wir die Situation selber checken. Der Parkplatzbeschaffer, den man rechtzeitig bitten muß. Auch beim Einparken kann er behilflich sein. Der Engel, der mitdenkt und uns erinnert, dass wir das Rohr oder die Kochplatte ausschalten müssen bevor etwas schief geht. Der Beziehungsengel, der helfen sollte den Mann oder die Frau „ zufällig“ zu treffen. Den Finderengel, der uns hilft den wieder einmal verlegten Autoschlüssel zu finden. Den Prüfungsengel, der uns bei Prüfungen und Schularbeiten das richtige einfallen lässt usw.. Zwar stehen eine ganze Kompanie Engel zur Verfügung, die nur darauf warten von uns gebeten zu werden . Ohne unser ausdrückliches Bitten aber dürfen sie nicht eingreifen. Es sei denn in Lebensgefahr. Auf jeden Fall müssen sie sehr vielfältig ausgebildet sein, unsere Engel, denn sie kennen sich überall aus..

Eigentlich wollte ich eine andere Kolumne schreiben, aber dann sagte mein Engel, nachdem ich ihn bat, mir bei Fönen zu helfen – ich sollte das einmal in der Kolumne erwähnen.

Gerne , denn sie haben ein ganz großes Dankeschön mehr als verdient. Aber darum ging es dem Engel nicht, sondern dass die Menschen immer wieder dran denken, dass sie die Engel in allen Lebenslagen beanspruchen dürfen.

Ihre Heidi Schatzmayr

Experten-Tipp vom Gartendoktor

Gartenbaumschule
Hans Höfler
Puch bei Weiz
Fax :
03177/4166020
e-mail:
hans.maria.hoefler
@aon.at

Heidelbeeren und Cranberry (Moosbeeren) setzen- aber richtig

Es gibt öfters Enttäuschung, dass Kultur-Heidelbeeren im Garten nicht richtig gedeihen. Hier liegt ganz sicher ein Kultivierungsfehler vor.

Heidelbeeren und Moosbeeren sind Moorbeetpflanzen. Das heißt, dass diese - wie Rhododendron - in einem Beet von braunem Torf (Weißmoostorf) gesetzt werden müssen. Also diese Pflanzen brauchen Humus mit einem niederen pH – Wert.

Wenn Sie mehrere Heidelbeer-Sorten und – Pflanzen setzen, so haben Sie viele Wochen eine genussvolle Ernte. Hier zahlt es sich aus, folgendes Rezept anzuwenden:

Heben Sie die vorgesehene Stelle ca. 20 –25 cm tief und 75 cm breit aus. Wenn es sich um eine gute Humuserde handelt, dann nehmen Sie diese und vermischen sie diese mit je gleichen Teilen Weißmoostorf und Sägespänen. Dadurch entsteht ein Wall und nun pflanzen Sie die Heidelbeerpflanzen auf diesen Hügel. Unmittelbar um die Heidelbeerpflanze geben Sie aber reinen Torf.

Dazwischen haben noch einige Moosbeeren Platz, die sich in dieser Umgebung ebenfalls sehr wohl fühlen. Wichtig ist, dass dieser Hügel schon während des Aufschüttens ganz intensiv eingewässert wird!

Das Ganze decken Sie nun mit Rindenmulch oder Hackschnitzel ab und schon im zweiten Jahr nach der Pflanzung mit den ersten Früchten werden Sie sich beim guten Rat des

Gartendoktors freuen
Ihr Ök.R Hans Höfler

Frühling im Plotzhirsch

Der Frühling wird im Plotzhirsch nicht nur für Veronika ein Vergnügen, sondern mit Spargel- und Bärlauchspezialitäten mit Sicherheit für alle Gäste.

Der köstliche Spargel kommt aus dem Raabtal vom Mauthner Hans, aus St. Ruprecht, der Bärlauch aus den Mur-Auen unter Gleichenberg und ab Mitte April wird die Küche dann auch bereichert um „Feines vom Reh“, da die Jagdsaison im nahen Ausland bereits beginnt.

Regionalität und Qualität unserer Produkte steht bei uns nach wie vor im Vordergrund.

Ab 1. Mai finden sich auf der neuen Sommerkarte leichte Salatgerichte, Grillspezialitäten vom Rind, Reh, Bio Pute und Steererschweindl ebenso wie Calamari, Scampi und heimische Fische aus dem Hause Schröcker.

Ab sofort gibts auch die Neuen Südsteirer, von Skoff bis Muster im Plotzhirsch, gefolgt von Innovationen aus Spanischen Rotweinkellern.

Terasseneröffnung mit einem Mittags- Grillbarbecue ist bei schönem Wetter nach Ostern geplant.

Gerne sind wir auch bereit, auf Eure Mittagswünsche einzugehen - unter genusscatering@gmail.com nehmen wir Eure Anregungen gerne entgegen.

Ab heuer bieten wir auch Hochzeiten im Plotzhirsch und im Kunsthaus Weiz an, Seminare, mit Seminarbetreuung für Firmen von 15-300 Personen finden auch bei uns Platz.

Wir freuen uns auf Ihren Frühlings-Besuch beim Plotzhirsch und wünschen viele sonnige Tage im heurigen Jahr.

Sonja Perusch, Ernst Perusch und Stefan Pavek

PLOTZHIRSCH
WIRTSHAUS
RESTAURANT LOUNGE
Klammstraße 4 • 8160 Weiz
Tel. 03172/46660
genusscatering@gmail.com
www.plotzhirsch.at

Grillstartfest am Samstag, 28. April am Südtirolerplatz

Der Spezialitätencenter Feiertag und das Weizer Stadtmarketing veranstalten am Samstag, 28. April in der Zeit von 10 – 17 Uhr das bekannte Grillstartfest am Südtirolerplatz. Livemusik von den B.B. Country Paintern ab 13 Uhr sowie Grillspezialitäten von regionalen Produkten wie Almo, Porki und Berglamm stehen bei diesem kulinarischen Fest im Mittelpunkt. Ab 14 Uhr gibt es eine Grillvorführung mit Tipps rund ums Grillen mit Gerd Holzer und ein „Promigrillen" mit bekannten WeizerInnen. Die Firma Lieb Markt wird mit Ihrem Partner „Outdoorchef Griller" an diesem Tag verschiedene Grillgeräte ausstellen. Ein Dank gilt unseren Kooperationspartnern Volksbank, Siemens, Brau-Union und Digitiv sowie „gscheit feiern", die mit ihrer Unterstützung für die Projekte der Weizer Stadtmarkting KG zeigen, dass ihnen Weiz und die Region am Herzen liegt. Sie liefern damit auch einen wichtigen Beitrag für die Weizer Wirtschaft mit ihrer Funktion als Nahversorger und Arbeitgeber.

Eine Veranstaltung des Berglandspezialitätencenters Feiertag und der Stadtmarketing KG Weiz

Autozentrum Harb Weiz präsentierte den neuen Mercedes SL und den neuen KIA Optima

© Kampl

Mit großer Begeisterung umlagerten die zahlreichen Besucher am 24.&25. März im Autozentrum Harb Weiz die aktuellen Topmodelle von Mercedes aber auch von Smart und KIA. Im Mittelpunkt des Publikumsinteresses stand natürlich der neue Mercedes SL, der erstmals in Weiz präsentiert wurde, aber auch der neue Optima von KIA zog die Blicke auf sich. Mit den glänzenden Karossen wetteiferten die Gemälde der Künstlerin Susanna Bodlos-Brunnader um die Gunst des Publikums, die eine Werkschau der Jahre 2008 bis 2011 zeigte, und auch für das leibliche Wohl der Besucher bis hin zur Unterhaltung für die Kleinsten, die Kunden von morgen, war mit PlayMais-Basteln und anderen Attraktionen, bestens gesorgt. Gerne wurde von den Besuchern auch die Möglichkeit, jedes Modell probe zu fahren, wahrgenommen, bietet doch gerade eine solche Autoschau die Möglichkeit, sich nicht nur umfassend zu informiere, sondern die neuen Automobile auch hautnah zu erleben und ihre Vorzüge – im wahrsten Sinne des Wortes – zu erfahren! Josef und Manfred Harb konnten mit ihren Kunden zahlreiche interessante Gespräche führen und erhielten viel Lob und Anerkennung für die gelungene Veranstaltung und die hervorragende Kundenbetreuung das ganze Jahr über.

Mag. Herbert Kampl

Gartenfahrten mit Angelika Ertl • Wir verlosen 2 Plätze!

KK

Schon im Vorjahr veranstalteten die Baumschule Höfler und Angelika Ertl-Oliva zwei Gartenfahrten in die schönsten Gärten der Süd- und Oststeiermark. Aufgrund des großen Interesses und der Begeisterung der Teilnehmer finden diese Tagesausflüge auch heuer wieder statt. Zur wohl schönsten Gartenzeit – der Rosenblüte im Juni – werden heuer 2 Ausflüge veranstaltet. Am 13. Juni führt Frau Ertl-Oliva durch die schönsten Anlagen der Südsteiermark und am 20. Juni durchs Vulkanland.

Gemeinsam mit der Baumschule Höfler erleben die Gartenbegeisterten einen informativen & einzigartigen Gartentag in den schönsten Privatgärten. Frau Ertl steht während der Gartenführungen ganztägig für Fachfragen zur Verfügung. Aufgrund zahlreicher Anfragen wird um rechtzeitige Voranmeldung gebeten: 03177-2252 oder office@hoefler.at **Oder Sie gewinnen eine Karte bei uns, denn der Veranstalter hat uns freundlicherweise 2 Plätze für die Fahrt ins Vulkanland am 20. Juni zur Verlosung unter unseren Leserinnen und Lesern zur Verfügung gestellt. Die ersten 2 SMS mit dem KW „Höfler" (Name und Telefonnummer nicht vergessen!!!), die am Freitag, den 13.4. zwischen 15.00 und 15.15 Uhr unter 0664/1805833 eintreffen, gewinnen je eine Karte. Die Gewinner werden per SMS verständigt, die genaue Abfahrtszeit erfahren Sie bei der Anmeldung.** Der Rechtsweg ist ausgeschlossen. Viel Glück und gute Unterhaltung!

Mag. Herbert Kampl

Das 1.Siegel ~ Herzöffnung

Marah Morah

Selbstheilungskräfte

„Sei in der Kraft Deines Herzens! Sei im Frieden mit Dir und Du bist Kraft und Energie Deines Körpers"
Zitat aus unserem Buch: Liebe – Lebe – Lache, DIE 12 SIEGEL – Die Meisterbriefe aus Atlantis. Erschienen im SmaragdVerlag 2012)

Heilung ist im gesamten Sein des Menschen zu erfahren. Heilung passiert auf mehreren Ebenen, zu verschiedenen Zeiten und doch in einem Ganzen. Heilung ist in jeden einzelnen Menschen tief verwurzelt. Jeder trägt die Ausstattung in sich Gesund zu sein und jeder trägt auch die Ausstattung Krank zu sein, in sich. Heilung bezieht sich nicht nur ausschließlich auf den Körper – sondern ist vielschichtig zu betrachten. Der Körper ist ein inneres Instrument in der Gesamtheit der Wahrnehmung. Erfahre den Grund Deiner Krankheit, denn nur so wirst Du auf lange Zeit geheilt sein. Wenn Du nicht die Wurzel des Übels entdeckt und ausgegraben hast, wird Dich Dein Körper immer wieder auf diese Wurzel hinweisen. Das Unkraut wird sprichwörtlich immer wieder zum Vorschein kommen. So wie in einem Garten, wenn Du oberflächlich das Sichtbare entfernst und die Wurzel noch im Boden steckt, wird die Pflanze immer wieder wachsen können! Sieh Dir Deine Pflanze – also Deine Krankheit an und untersuche die Wurzel dieser Krankheit – Deiner Pflanze. Dies bedeutet umgelegt auf Deinen Körper, dass Du aufgefordert bist, Dein Leben zu betrachten. Sieh hin auf Deine Vergangenheit, auf Deine Vorfahren und auf Deine Eltern, Deine Familie und Deinen Freundeskreis, Deine Arbeit und Deinen Wohnraum,… schlicht und einfach, werde zum Detektiv des Lichts und durchleuchte Dein Leben!

Gerne begleite ich Dich in Deinem Heilungs-Prozess.
Dein OsterENGELgeschenk:
Einzeltermin EUR 44.
So wünsche ich einen LIEBEnden, LEBEndigen und LACHEnden Frühlingsbeginn, der die Herzen reinigt und öffnet für die Energie der Liebe. Herzlichst, Uli Koller.

Mag. Ulrike Koller
Bewusstseinslehrerin der Neuen Zeit, Autorin • Heilarbeit mit Symbolen, Mantren und Lichtenergie

Uli Koller und ihr Lebenspartner Raimund Stix, bieten mit Ihrem HerzZentrum • Schule für Intuition und Bewusstsein, zahlreiche Vorträge, Channelings, Seminare, Workshops und Ausbildungen der neuen Zeit an.

Weiterführende Informationen:
HerzZentrum • 8321 St. Margarethen
Tel: 0680 324 5 890

www.imHIERundJETZT.com
www.STIX7.com

Monika Kerschbaumer
Mentaltraining
Seminare

www.balancewelt.at

Das Leben - (M)ein Spiegel!

Wenn etwas in unserem Leben nicht so funktioniert wie wir es wollen, wir Menschen begegnen oder in Situationen kommen die uns ärgern oder verletzen, so sind wir schnell dabei einen Schuldigen zu suchen. Doch wir alle wissen, dass wir andere Menschen und auch vieles an unserer Umgebung oder an der Welt an sich, kaum dauerhaft ändern können. Jeder von uns sieht das Leben durch den Filter seiner individuellen Erfahrungen und Überzeugungen! Alles, was sich in unserem Leben um uns herum abspielt, spiegelt so eben auch nur unsere eigene Art zu denken wider.

Um klar zu sehen, genügt oft ein Wechsel der Blickrichtung *(Antoine de Saint-Exupéry)*

Uns selbst und unsere Einstellungen können wir aber ändern und so unser Leben durch eine neue Sichtweise bereichern.

MENTALTRAINING ist eine für jeden erlernbare Methode um sein Leben bewusst und eigenverantwortlich zu gestalten. Die SPIEGELGESETZMETHODE ist ein Werkzeug um mit Situationen und alles was uns berührt, konstruktiv umgehen zu können - herauszufinden, was wir für uns daraus lernen können!

Lassen Sie sich von der besonderen Energie von Frühling - Veränderung – Erneuerung führen!

herzlichst
Monika Kerschbaumer

Termine: April/Mai 2012
Workshop:
SPIEGELGESETZMETHODE
1 Tag , Gleisdorf am 14. April 2012
MENTAL STARK Modul I
Start: 18. April, Vormittagskurs (8x) Höf-Präbach, Termine vereinbar!
Seminar:
„COACH DICH SELBST MIT MENTALTRAINING"
1 Tag , Kneipp Graz am 5. Mai 2012

Infos, Termine, Anmeldung:
Monika Kerschbaumer
Mentaltrainerin, Spiegelgesetzcoach, Trainerin für Erwachsenenbildung
www.balancewelt.at
office@balancewelt.at
Tel: 0664/ 8625677

Gottfried Maier
Behördlich befugter Radiästhet. Mitglied des Verbandes für Radiästhesie und Geobiologie

Göttelsberg 304,Weiz
Tel: 0664/6539675

Edelsteinwasser

Bei meinen „Hausbesuchen" bekomme ich oft „Edelsteinwasser" von meinen Kunden zu trinken. Wenn ich frage, welche Steine für das Wasser verwendet wurden, herrscht oft großes Rätselraten. Es gibt auch Steine, die giftig oder gesundheitsschädlich sind. Dazu gehören folgende Steine: Malachit, Azurit, Chrysokoll, Meteorit, Zinnober, Gaspeit, Wulfenit, Bleiglanz usw. Dann gibt es wieder Steine, die sich hervorragend für die „Wasserbelebung" eignen. Dazu zählen Bergkristall, Amethyst, Rosenquarz, Citrin, Aquamarin, Diamant, Granat, Mondstein, Rodonit usw. Wichtig, bevor sie die Steine verwenden, ist die Reinigung. Edelsteine werden oft geölt oder gewachst und diese Politur kann durch das Wasser angelöst werden. Die äußerliche Reinigung erfolgt mittels bürsten unter fließendem Wasser, wobei die Steine auch gleich entladen werden. Nach der groben Reinigung erfolgt die feinstoffliche Reinigung. Ich bevorzuge das Räuchern mit verschiedenen Räuchermischungen, welche ich selber herstelle. Nach der Gesamtreinigung kann man die Edelsteine programmieren, um sie für zukünftige Aufgaben vorzubereiten. Edelsteine können Trinkwasser im Krug länger frisch halten und seinen Geschmack verbessern. Das geschieht durch einen Informationsaustausch zwischen Edelsteinen und dem Wasser. Setzen Sie sich ihr Edelsteinwasser an und Sie werden überrascht sein, wie gut dieses Wasser schmeckt.

Weiz
Gleisdorf

Ab in den McDonald's Family Club!

„Familien haben bei McDonald's Österreich einen sehr hohen Stellenwert. Als Familienrestaurant Nummer 1 in Österreich möchten wir mit dem Family Club Familien mit Kindern von 0-10 Jahren die Möglichkeit geben, über Neuigkeiten, Angebote und unsere Qualitäts- und Servicestandards immer aktuell informiert zu sein.

Unser Anspruch ist es, Familien und ihre Bedürfnisse ernst zu nehmen und einen transparenten Einblick in das Unternehmen zu geben – von Nährwertinformationen über Nachhaltigkeitsmaßnahmen bis hin zur Ronald McDonald Kinderhilfe. Dies geschieht u.a. mit dem neuen Tipi Magazin, einem Lifestyle-Magazin für die ganze Familie, das vier Mal im Jahr erscheint. Bei Tipi stehen die Eltern als Frau und Mann mit ihren Interessen und Wünschen im Vordergrund. Das ist der große Unterschied zu anderen klassischen Elternmagazinen. Eine kleine Auflage von Tipi liegt zur freien Entnahme in unserem Weizer McDonald's Restaurant auf, Family Club Mitglieder bekommen es kostenlos per Post zugeschickt. Für die Kinder gibt es zweimal jährlich ein eigenes Mäccy Kids Magazin mit vielen Rätseln und Gewinnspielen. Außerdem erhält jedes Kind zum Geburtstag eine kleine Überraschung.

Mehr Informationen zum Family Club gibt es auf www.mcdonalds.at/familyclub.

Martin Bacsich
Franchisenehmer
McDonald's Österreich

i'm lovin' it
McCafé

in Weiz beim Kreisverkehr Preding
in Gleisdorf im GEZ
www.mcdonalds.at

MARIA & MARIA

... der Spezialist für Haarverlängerung

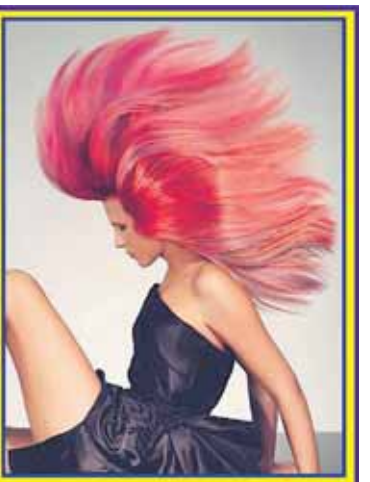

- Haarverlängerung
- Haarverdichtung
- Extensions
- Tomorrow Looks

Unterstützen Sie ihr Eigenhaar mit Extensions!
... für bewegte Weiblichkeit!

Haarverdichtung & Haarverlängerung
Great Lengths®
Das Original

... und das zu absoluten Sensationspreisen!

... mit der modernen Multisonic-Technik

Anders Als Alle Anderen

Kumberg, Am Platz 3
Tel: 03132/2955

St.Radegund 42
Tel: 03132/2311

Weiz, Gleisdorferstr. 2
Tel: 03172/30 300

5 Salons in Graz

www.mariaundmaria.at

Hochzeitsmode bei Laschober

Der Frühling hat sich heuer schon zu Beginn von seiner wunderschönsten Seite gezeigt - und gerade das, nämlich sich von der wunderschönen Seite zeigen, wollen auch zahlreiche Brautpaare, die gerade mitten in den Vorbereitungen für den schönsten Tag im Jahr stehen.
Dabei spielt natürlich ganz besonders das Äußere eine große Rolle.
Für die Herren der Schöpfung bieten Waltraud Laschober und ihr Team im Weizer Modehaus Laschober dabei eine große Auswahl an passender Festkleidung. Beginnend beim breiten Trachten-Sortiment bis hin zu den aktuellen Kollektionen führender Hersteller wie beispielsweise Diel. Aktuell stehen modische Schnitte in den Farben schwarz und braun ganz hoch im Kurs, dazu gehört natürlich das passende Gilet mit dazu gehörigem Plastron und Stecktuch.
Dass die anziehende Mode bei Laschober auch in Lang- und Kurzgrößen oder als Baukasten-System erhältlich ist, versteht sich dabei von selbst.
Das Laschober-Team nimmt sich gerne Zeit für eine kompetente und unaufdringliche Modeberatung für den Bräutigam und natürlich auch für jeden anderen Mann und modischen Anlass.

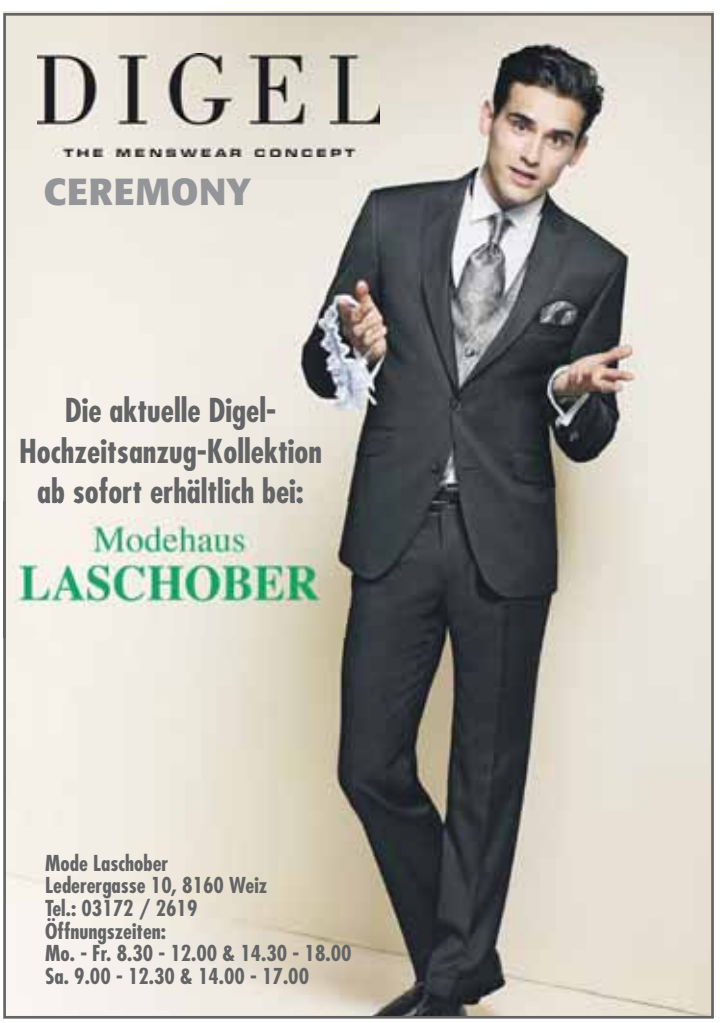

Junge ÖVP

Florian Braunstein
Bezirksobmann der JVP Weiz

Tel. 0664/5132227
mail@florian-braunstein.at
www.florian-braunstein.at

Parteifinanzierung. Bring' ein Licht ins Dunkel!

Der Telekom-Skandal und andere Geldströme an Parteien bestimmen derzeit die politische Diskussion. Doch wie sollte man mit dem Thema umgehen?

So müsste meiner Meinung nach die Finanzierung der Parteien und damit des politischen Prozesses in Österreich ablaufen:

• **Transparent:** Parteien setzen sich für gewisse Interessen ein und möchten ein politisches Programm durchsetzen. Daher muss offen sichtbar sein, wer durch seine Spende an eine Partei dieses Programm unterstützt und beeinflusst. Derzeit sind Parteien gegen all zu viel Transparenz, da man befürchtet, dass dann niemand mehr spenden würde, wenn dies öffentlich bekannt wäre. Da stell' ich nur eine Frage in den Raum: Wer würde derzeit nach all den Skandalen um Telekom & Co noch das Risiko eingehen, geheim an eine Partei zu spenden, um dann als Verschwörer aufgedeckt und ins Scheinwerferlicht gezerrt zu werden?

• **Öffentlich:** Auch wenn gerne über die Finanzierung der Parteien durch die öffentliche Hand (d.h. durch uns Steuerzahler) geschimpft wird, möchte ich dafür eine Lanze brechen. Zum Vergleich: In den USA muss ein Senator im Durchschnitt Unterstützung in der Höhe von 20.000$ pro Woche (!) auf einen Zeitraum von sechs Jahren sammeln, um einen erfolgreichen Wahlkampf führen zu können. Wenn dann mehrere Leute vor deinem Büro warten, um dich zu sehen, für wen wirst du Zeit haben? Für den Pensionisten oder die Alleinerzieherin, oder für einen Lobbyisten, der dir 250.000$ für die Kampagne aufstellen kann? Und wessen Interessen werden dann vertreten?

• **Begrenzt:** Wer kennt sie nicht, die „sinnfreien" Wahlplakate ohne jegliche Aussage? („Mehr Wien." „Mehr für dich." „Faymann. Die neue Wahl.", ...) Oder allein die Massen an KKK (Kugelschreiber, Kalender und anderes Klumpert), die ich schon ausgeteilt habe. Da sich Parteien stets mit einem noch „besseren" Wahlkampf übertrumpfen wollen, treiben sie die Kosten hinauf. Daher muss auch begrenzt sein, wie viel so ein Wahlkampf kosten darf.

Fazit: Wenn uns die Demokratie etwas wert ist, muss uns auch die Finanzierung der Politik etwas wert sein. Da wir über Steuergeld reden, muss das auch transparent sein. Am besten für alle Steuerzahler und Wähler. Es muss also endlich Licht ins Dunkel gebracht werden!

Liebe Grüße,
Flo Braunstein

P.S.: Kommentieren, nachlesen, ...
auf www.florian-braunstein.at

Back-Journal

mit Backprofi
Christian Ofner

Rezept des Monats:

Butterpinzen

500 g Weizenmehl, Type 480
7 g Salz
80 g Kristallzucker
125 g Butter
16g Vanillin Zucker
40 g Dotter (2 Stück)
60 g Weißwein
42g Hefe
2 cl. Rum
Etwas Zitronen und Orangen Schale (Abrieb)
150 g lauwarme Milch

Zubereitung:
Alle Zutaten zu einem eher weichen Teig kneten (ca. 3 min. langsam und 10 min. etwas schneller in der Küchenmaschine).

Dann den Teig für ca. 20 min. zugedeckt rasten lassen.

Anschließend Teigstücke zu je 100 g auswiegen. Die Teigstücke rundschleifen und auf ein Blech mit Papier geben. Gut gehen lassen (zugedeckt) und vor dem Backen mit einer Ei/Milch Mischung bestreichen.

Etwas „absteifen" (trocknen) lassen und mit einer beölten Schere 3 mal 1/3 der Pinze ganz durchschneiden - von oben!

Bei schwacher Temperatur ca. 18min backen / 165° / Umluft

Ein aktueller Tipp zum Schluss: Am 4.4. ist der Profi Bäcker wieder zu Gast bei Andi & Alex. 13:15 Uhr, auf ORF2

derbackprofi.at

Christian Ofner- DER BACKPROFI
Kogelbuchstraße 9a | 8302 Nestelbach bei Graz
TEL: +43 (0) 660 46 22 026
email: ofner@derbackprofi.at
web: www.derbackprofi.at

Art meets energy – internatior

Heuer feiern gleich mehrere Weizer Leitbetriebe der Elektroindustrie Jubiläen: Die Knill Holding feiert 300 Jahre und die Stadt feiert gemeinsam mit Pichler Werken, Energie Steiermark, Andritz Hydro, Siemens Transformers und Elin Motoren 120 Jahre Elektroindustrie. Diese Jubiläen wurden zum Anlass für eine internationale Woche im Kunsthaus unter dem Motto „art meets energy" genommen. Während der ganzen Woche, die mit einer Festveranstaltung und einer Tesla-Show am 21. April eröffnet wird, werden sich die Weizer Betriebe der Elektroindustriebranche und auch das Weizer Energie-Innovations-Zentrum mit einigen seiner Leitbetriebe im Kunsthaus präsentieren und neben Informationen und Modellen (z.B. ein Wasserkraftwerk) auch sehenswerte Innovationen präsentieren.

Montag, 23. April, 20 Uhr
KONZERT: Carla Bley, Steve Swallow & Andy Sheppard - „Trios"

Als Arrangeurin ihrer Bigband oder für Charlie Hadens Music Liberation Orchestra galt die aus Oakland Kalifornien stammende Jazz Pianistin Carla Bley lange als die Virtuosin. Mit „Escalator over the Hill" veröffentlichte sie 1971 eine der wenigen Jazz Opern und setzte damit neue Maßstäbe, bevor sie Ende der 1970er ihre ganz persönliche Art von Easy Listening entwickelte. Mit ihrem hochkarätigen Trio, dem Bassisten Steve Swallow, u.a. auch Bandmitglied im John Scofield Trio, und dem englischen mit dem britischen Jazz Award ausgezeichneten Tenor-Saxofonisten Andy Sheppard kommt die 2009 mit der German Jazz Trophy ausgezeichnete Künstlerin auf Einladung des Kulturvereines „kukuk" im Rahmen seines 10-Jahre-Jubiläums nach Weiz.

Sonntag, 22. April, 18 Uhr
SUSUMA AFRIKA - Die große Seele Afrikas!

SUSUMA AFRIKA ist ein Feuerwerk afrikanischer Kultur und Lebensfreude für alle Generationen: Musiker, Tänzer, Artisten, Clowns und Geschichtenerzähler aus Westafrika zeigen eine Show voller Poesie, Rhythmus und Leidenschaft. In der live gespielten Klangkulisse afrikanischer Musikinstrumente entstehen unvergessliche Bilder und Geschichten aus der Seele eines faszinierenden Kontinents. Kunstfertige Artistik und Jonglagen, das Feuer afrikanischer Trommeln, Songs voller Lebensfreude, Komik aus dem Alltagsleben Afrikas, rituelle Tänze, mystische Geschichten der westafrikanischen Kultur und die bunte Parade der Asafo-Krieger werden präsentiert von international prämierten Künstlern (z.B. Embassy Gold Award) aus dem Volke der Ga.

Dienstag, 24. April, 20 Uhr
BRASILIANISCHE NACHT - Samba, Capueira, Zumba und mehr

Genießen Sie einen wunderschönen brasilianischen Abend im Kunsthaus Weiz mit Flavia N. & So de Sacanagem, Capueira- und SambatänzerInnen und dem von Barbara Woath mitgestalteten Programmteil „Samba meets Zumba". Flavia N

nale Woche im Kunsthaus Weiz

stammt aus Rio de Janeiro, sie begann ihre Karriere als Balletttänzerin, Choreographin und Musikerin. Sie komponiert eigene Songs in sehr attraktiver, eigenständiger Art.
Edison Tadeu Da Silva ist in Sao Paulo geboren und lebt seit 1987 in Europa. Der Percussionist arbeitete als Sideman in verschiedenen Bands wie SUPERMAX, mit Alegre Correia, Shakira, Harry Stoyka und vielen mehr. Mit seiner Band „So de Sacanagem“ präsentiert er gemeinsam mit Fagner Wesley, Stefan Oser, Robert Stützle, Bri Pelzmann und Philippe seine Kompositionen und Arrangements.

Mittwoch, 25. April, 20 Uhr
Georg Gratzer & AMRIDAN
Das 2002 von Georg Gratzer gegründete Quartett Amridan entführt sein Publikum auf eine musikalische Weltreise mit Schwerpunkt Indien. Die originären Musiken verschiedener Länder sind dabei nicht nur durch ihr Instrumentarium vertreten, sondern auch durch spezielle Spiel- und Kompositionstechniken. Kombiniert mit Elementen des Jazz und der klassischen indischen und europäischen Musik entsteht so eine sehr ursprüngliche Form der Weltmusik. Mit Georg Gratzer (Woodwinds, Gesang) auf der Bühne stehen Thomas Mauerhofer (Gitarre), Raul Sengupta (perc., Tabla), Klemens Bittmann (Violine, Mandola) und Hina Sarojini (Tanz).

Donnerstag, 26. April, 20 Uhr
CARL PALMER BAND - ein „Emerson, Lake & Palmer-Abend“
Carl Palmer gilt als einer der besten Drummer der Musikgeschichte. In den 70er Jahren gründete er zusammen mit Keith Emerson und Greg Lake das legendäre Classic-Rock Trio Emerson, Lake & Palmer. In den 80er Jahren stürmte er die Charts mit ASIA. Palmer steht nach wie vor für präzises Drumming und unvergleichliche Geschwindigkeit, auf der anderen Seite aber auch für absolut differenzierte, gefühlvolle Fills. Mit Stuart Clayton am Bass und Paul Bielatowicz an der Gitarre hat er sich zwei hochklassige Mitmusiker geangelt. Der Abend unter dem Motto „A Night Of Emerson, Lake & Palmer“ präsentiert Songs aus dem bekanntesten Album „Pictures at an Exhibition“.

Alle Bilder KK

Freitag, 27. April
Finale im Kunsthausviertel: 4 Lokale, 4 Bands, freier Eintritt!
Den würdigen Abschluss findet die internationale Woche mit einem musikalischen Feuerwerk in den Lokalen im Kunsthausviertel ergänzt um internationale Kulinarik im Plotzhirsch im Alten Rathaus. Ab 20 Uhr spielen bei freiem Eintritt Made Gimbal und Paul Schabereiter Reaggaemusik im Café Weberhaus und die Fernando Paiva Group Lateinamerikanisches und Jazziges im Café LifeArt. Ab 21 Uhr sorgt Countrywolf im Esprit für Stimmung und ab 22 Uhr treten die OldSchoolBasterds im Plotzhirsch auf.
Karten: Ö-Ticket-Stellen, Kulturbüro im Kunsthaus.

Heute startet das Mittwochtheater auf der Brandlucken

Ab heute, 4. April, werden im Mittwochtheater im 2010 eingerichteten Kellertheater im GH. Bauernhofer auf der Brandlucken wieder vier verschiedene Stücke dargeboten, gespielt von Darstellern des Brandluckner Huabn Theaters. Gespielt wird jeden Mittwoch bis 27. Juni, dann beginnt die Freilichtsaison des Huabn-Theaters, heuer mit „Der Widerspenstigen Zähmung“, einem Lustspiel von Sigmut Wratschgo frei nach William Shakespeare, bevor es von 5. September bis 31. Oktober wieder jeden Mittwoch im Kellertheater weitergeht.

Das Mittwochtheater startet heute mit **Jackpot** von René Freund, Bearbeitung und Regie von Sigmut Wratschgo, in seine bereits dritte Spielsaison:

„Die liebe Familie“ - bestehend aus Tochter und Schwiegersohn, „schenkt“ der Mutter zum 75. Geburtstag einen Platz im Altersheim – nein – natürlich in der Seniorenresidenz! Die Mutter hat ihre Villa bereits übergeben, es bleibt ihr kein Ausweg, obwohl sie noch sehr rüstig ist. Sie hat allerdings einen kleinen Fehler: Sie spielt für ihr Leben gerne, früher im Casino, später Karten und Lotto. Im Altersheim beauftragt sie eine junge Betreuerin, für sie einen Lottoschein aufzugeben, sie spielt schon seit 30 Jahren immer dieselben Zahlen. Und in dieser Jackpot-Runde werden exakt ihre Zahlen gezogen, ein Gewinn von 1,8 Mill. Euro stehen ins Haus. Und nun werden auch alle anderen bisher recht apathisch wirkenden Heminsassen munter und sie helfen tatkräftig mit, den Lebenstraum der glücklichen Gewinnerin zu erfüllen: Sie bauen einen Autobus um, um eine Reise nach Skandinavien zu unternehmen! Aber auch die Tochter besinnt sich wieder und möchte die Mutter, jetzt ja reich, wieder bei sich aufnehmen. Aber da tut sich plötzlich ein Problem auf…

Es spielen: Herta Skreiner, Edith Kleinberger, Sabrina Großegger, Wolfgang Reitbauer, Erwin Staudinger, Johannes Hofer, Kahr Veronika und Paul Lang

Termine: 4. April, 18. April, 2. Mai, 16. Mai, 30. Mai, 6. Juni, 15. Juni, 3. Oktober, 17. Oktober, 31. Oktober

Ebenfalls ein neues Stück ist **Erdäpfelsuppe** von Marcel Cremer und Helga Schaus, Bearbeitung und Regie Sigmut Wratschgo.

Eine „One woman show“ mit Barbara Lang. Sie wollten schon immer eine Kochvorfuhrung live erleben, nicht nur im Fernsehen? Dann lassen Sie sich dieses einmalige Erlebnis nicht entgehen! Nicht nur die Kartoffelsuppe wird mit Pfeffer gewürzt, auch die Darstellung ist mit allerlei Würze verfeinert! Von der Suppe können Sie am Ende naschen, und von der Köchin? Das können wir leider nicht versprechen!

Termine: 9. Mai, 23. Mai, 13. Juni, 20. Juni, 27. Juni, 5. September, 24. Oktober

Weiters werden wegen des großen Erfolges 2 Stücke wiederholt:

Söhne, Söhne von Uli Bree und Rupert Henning, Bearbeitung und Regie Sigmut Wratschgo.

In der Schule waren sie die besten Freunde, die Maturareise führte sie nach Griechenland. Es war die schönste Zeit ihres Lebens, dann gingen sie ihre Wege. 20 Jahre später führt das Schicksal sie wieder zusammen. Doch alles hat sich verändert. Im alten Zwei-Mann Zelt ist nicht mehr Platz fur beide. Gefährlich komisch - Ein Theaterstück für Erwachsene!!!

Es spielen: Paul Lang und Günther Großegger

Termine: 26. September, 10. Oktober

Frauenschmerzen von Uli Brée und Klaus Pieber, Inszenierung: Sigmut Wratschgo. Wird wegen des großen Erfolges in der bereits dritten Spielsaison wiederholt!!!

Drei Frauen, alle bei einem privaten Kostumfest eingeladen, halten sich zufällig zugleich im Badezimmer auf. Plötzlich merken sie, dass sie eingesperrt sind. Nach einigen Versuchen, wieder frei zu kommen, erkennen sie, dass sie wohl oder übel den Rest des Abends gemeinsam auf kleinstem Raum verbringen müssen. Die anfängliche Reserviertheit gegeneinander weicht langsam einem Vertraut sein und im Laufe der Zeit werden drei Lebensschicksale erzählt.

alle Fotos © Kampl

Ein Theaterstück fur Erwachsene!

Es spielen: Barbara Lang, Herta Skreiner und Edith Kleinberger

Termine: 12. September, 19. September

- Kartenpreise Mittwochtheater: Erwachsene: € 8.--
- Beginn jeweils 20 Uhr
- Bitte unbedingt Karten reservieren unter 03179 8202 (nur 72 Sitzplätze)
- Info: www.huabn-theater.at / 0664/5241616 info@huabn-theater.at

Das AMS WEIZ informiert

Arbeitsmarktservice Weiz

Tischlerei Wegerer ist frauen- und familienfreundlichster Betrieb 2011

Seit Beginn der 90er Jahre steht die österreichweite Initiative "Taten statt Worte" für das Ziel, die Situation von Frauen und Männern in der Arbeitswelt durch konsequente Gleichstellungspolitik zu verbessern. Bereits 1991 wurde in der Steiermark der Wettbewerb "Frauen- und familienfreundlichste Betriebe" von der Initiative "Taten statt Worte" ins Leben gerufen, der österreichweit in allen Bundesländern Nachahmung gefunden hat.

2011 haben sich wieder 39 steirische Betriebe diesem Wettbewerb gestellt.

In der Kategorie Mittelbetriebe konnte die Tischlerei Wegerer den Sieg erringen. Die Tischlerei Wegerer GmbH beschäftigt 48 MitarbeiterInnen und weist eine Frauenquote von 37 Prozent auf. Von den beschäftigten Frauen sind 6 ausgebildete Tischlerinnen.

Die Zusammensetzung der MitarbeiterInnen ist vielfältig: jeweils fünf Lehrlinge, ältere MitarbeiterInnen und MitarbeiterInnen mit Migrationshintergrund sowie 13 MitarbeiterInnen mit Kindern unter 15 Jahren machen flexible Arbeitszeitmodelle nötig. Die Arbeitszeit kann an die Schul- und Kindergartenzeiten angepasst werden und für eine Mitarbeiterin wurde ein zusätzlicher Tagesmutterplatz geschaffen.

Eine Angebot speziell für ältere Beschäftigte ab 55 Jahren sind Patenschaften: sie kümmern sich um jüngere MitarbeiterInnen im Betrieb und lassen diese an ihren Erfahrungen teilhaben.

Die Frauen- und Familienfreundlichkeit zeigt sich auch an der Einstellung der Tischlerei Wegerer GmbH zu den Themen Karenz und Väterbeteiligung: in den letzten fünf Jahren haben fünf weibliche und ein männlicher Mitarbeiter Karenz und anschließend drei Mitarbeiterinnen Eltern-Teilzeit in Anspruch genommen. Während der Karenz werden die MitarbeiterInnen auf Wunsch geringfügig, in Form von Projektarbeit, oder tageweise beschäftigt.

Beim Wiedereinstieg wird auf die jeweiligen Bedürfnisse der MitarbeiterInnen eingegangen und bei Bedarf hilft der Betrieb, Betreuungsplätze zu schaffen. Bereits während der Karenzzeit werden die Kinder in die Gruppe der Tagesmutter integriert. Dem Unternehmen ist es wichtig, dass seine MitarbeiterInnen beruhigt zur Arbeit kommen können. Besonders familienfreundlich sind außerdem der Betriebskindergarten sowie die Ferienbetreuung für Kinder. Die Kinder der MitarbeiterInnen können außerdem den Betrieb nach Dienstschluss besichtigen.

Der Geschäftsleitung ist die Gleichbehandlung von Frauen und Männern ein großes Anliegen. Ebenso zählt die Vereinbarkeit von Familie und Beruf zu den fixen Themenschwerpunkten in MitarbeiterInnengesprächen. Weiters werden ehrenamtliche Tätigkeiten unterstützt: der feuerwehrfreundliche Betrieb erlaubt zum Beispiel Einsätze seiner MitarbeiterInnen für die Freiwillige Feuerwehr auch während der bezahlten Arbeitszeit.

Dieses Beispiel eines überaus erfolgreichen Unternehmens verdient sich die Nachahmung möglichst vieler Betriebe in unserer Region. Zeigt es doch, wie man auch in benachteiligten Regionen nicht zuletzt durch Gleichstellungsorientierung Erfolg haben kann!

Günther Reitbauer
Leiter des AMS Weiz

Günther Reitbauer
Leiter des AMS Weiz

ab € 12.200,–[1)]
inkl. Klima und CD-Radio

1) Gültig bei Kauf vom 01.03.2012 bis 30.06.2012. Unverb. empf., nicht kartell. Richtpr. in € inkl. NoVA, MWSt. Peugeot Austria behält sich Preis-, Konstruktions- und Ausstattungsänderungen ohne vorherige Ankündigung sowie Satz- und Druckfehler vor. Symbolfoto.

MOTION & EMOTION

PEUGEOT

Autohaus Fritz
8200 Gleisdorf Bürgergasse 22
Tel.: 03112 / 21 17 -0 www.autohausfritz.at

20.&21.4.: Hausmesse und Peugeot 208-Präsentation im Autohaus Fritz

KK

Am 20. und 21. April, jeweils von 9 bis 17 Uhr findet im Autohaus Fritz in Gleisdorf die Hausmesse sowie die Vorstellung des neuen Peugeot 208 statt. Wenn der Verkaufsstart hält, was er verspricht, blickt der 208 in eine vielversprechende Zukunft. Die Kunden sind vom neuen Peugeot 208 derart begeistert, dass sie diesen bereits bestellt haben, ohne ihn vorher gesehen, bzw. getestet zu haben. Peugeot ist mit diesem Modell, welches neue Maßstäbe in Stil, Ergonomie und Umweltfreundlichkeit setzt, ein wahrer Wurf gelungen. Testen auch Sie ihn, wirklich echt und live bei einer Probefahrt, während der Hausmesse. Weiters können das Elektrofahrzeug Peugeot iOn und der Peugeot 3008 Diesel HYbrid4 bei einer Probefahrten getestet werden. Das Einsteigermodell von Peugeot, den Peugeot 107, gibt es in neuem Design zu bestaunen. Lernen Sie auch die umfangreiche, attraktive und umweltfreundliche Modellpalette zu tollen Aktionspreisen und Eintauschprämien bis EUR 2.500,- kennen. Allen Nutzfahrzeug-Interessenten stehen viele Ausstellungsmodelle zu attraktiven Preisen und interessanten Finanzierungsangeboten zur Verfügung.

Bis zur Hausmesse gibt es für alle Gebrauchtwagen eine Jahresvignette, Winterräder und die Gebrauchtwagen-Garantie inklusive. Das Team vom Autohaus Fritz freut sich auf Ihren Besuch! Es ist ihm ein Vergnügen, Sie optimal zu beraten und Ihnen ein kleines Peugeot 208 Präsent zu überreichen.

HLW Weiz: „LEBE BUNTER“

Vier Schülerinnen der HLW Weiz haben im Rahmen des Unterrichtsgegenstandes „Projektmanagement“ ein Sozialprojekt unter dem Namen „LEBE BUNTER“ mit den Kindern der Kinderkrebsstation in Graz durchgeführt.

Das Projekt „LEBE BUNTER“ fand am 15. und 16. Februar statt. Passend zu Fasching bastelten sie mit den Kindern Clowns-Köpfe, Fimo-Schmuck und Buttons, die anschließend zur Dekoration der Kinderkrebsstation dienten.

Unterstützung und Verständnis für die momentane Situation, für die Kinder, die es nicht so leicht im Leben haben, waren wesentliche Parameter, die die vier Schülerinnen aus diesem Projekt mitgenommen haben.

Bei einer gemeinsamen geselligen Faschingsjause, gespendet von der Konditorei Rosenberger aus Eggersdorf, wurden viele positive Eindrücke und Erinnerungen untereinander ausgetauscht.

KK

Die vier Schülerinnen der HLW Weiz v.l.n.r.: Nina Auer, Stefanie Großschädl, Julia Kristandl, und Julia Buchgraber

Interessantes aus dem Nationalrat

Abg.z.NR Mag.
Michael Schickhofer

Helmut Kienreich – Erneuerer, Vorbild, Freund

Als 14-Jähriger habe ich Helmut Kienreich am Spielplatz in der Erlach – er hat gerade den Stadterneuerungsprozess vorgestellt – gefragt, ob ich mitarbeiten darf. Er sagte ja. Ich habe Jahre miterlebt, in denen sich Weiz zu einem modernen Innovations- und Industriestandort entwickelt hat, unsere Heimat runderneuert wurde und Infrastruktur wie das Krankenhaus, drei Innovationszentren, ein Jugendzentrum, Pflegeheime und vieles mehr gebaut, modernisiert und zukunftsfit gemacht wurden. Politik gestaltet, Politik erneuert, Politik kümmert sich um jeden Menschen – so wurde ich geprägt, so habe ich es in Weiz von Helmut erlebt.

Helmut ist für mich ein Vorbild und Lehrmeister im positivsten Sinn. Er steht für wirtschaftliches Wachstum und sozialen Ausgleich verbunden mit finanzieller Stabilität. Er kümmert sich um strategische Entwicklungen, ohne die Anliegen und Probleme jedes Einzelnen zu übersehen. „Der Mensch im Mittelpunkt" ist für ihn kein Slogan, sondern seine Lebensaufgabe. Dafür wurde ich begeistert, das habe ich von Helmut gelernt.

Helmut ist für mich aber nicht nur Vorbild und Lehrer, sondern vor allem ein Freund. Ein Freund, der mein Leben und das Leben vieler Menschen in Weiz und der Region positiv prägt. Ein Freund, der die Türen immer offen hat und für den kein Problem zu klein ist, dass es von ihm nicht ernst genommen wird.

Ein Freund, dem ich nur sagen kann: Danke aus ganzem Herzen!

Ihr Michael Schickhofer

Abg.z.NR Mag. Michael Schickhofer
Telefon: 0676/5777947
Mail: michael.schickhofer@spoe.at

Christian Faul
Telefon: 0664/1520 299

LAbg. Siegfried Tromaier
Telefon: 0664/6154 299

BGF Bgm. Thomas Heim
Telefon: 0664/8304 377

10 Jahre KUKUK präsentiert: 23.4., 20 Uhr - Kunsthaus Weiz

Carla Bley feat. Steve Swallow & Andy Sheppard „Trios" • 2x1 Karte zu gewinnen

Als Arrangeurin ihrer Bigband oder für Charlie Hadens Music Liberation Orchestra galt die aus Oakland Kalifornien stammende Jazz Pianistin Carla Bley lange als die Virtuosin im Anrauen allzu geschmeidigen Material.
Mit Escalator over the Hill veröffentlichte sie 1971 eine der wenigen Jazz Opern und setzte damit neue Maßstäbe im Jazz, bevor die sagenumwobene Pianistin Ende der 1970er ihre ganz persönliche Art von Easy Listening entwickelte.
Mit ihrem hochkarätigen Trio, dem Bassisten Steve Swallow, auch Bandmitglied im John Scofield Trio und Bandleader seiner eigenen Band, und dem englischem Tenor-Saxofonisten Andy Sheppard, ausgezeichnet mit dem britischen Jazz Award, strickt die extravagante Musikerin an kurzen Themen, die auch in der größten Liedhaftigkeit oft etwas Abstraktes an sich tragen.
Steve Swallow benutzte als einer der ersten Jazzbassisten Ende der sechziger Jahre die Bassgitarre und entwickelte damit einen vokalnahen lyrischen Sound.
Für ihr Trio Album „Songs with Legs" erhielt Carla Bley 2009 die German Jazz Trophy.
Anlässlich ihres 70. Geburtstages bezeichnete die Frankfurter Allgemeine Zeitung Carla Bley als monströsestes Camäleon, das der Jazz kennt.
Dennoch, oder vielleicht gerade deshalb sollte niemand ein Konzert wie dieses versäumen.
Line up „Trios": Carla Bley, Piano; Steve Swallow, Bass; Andy Sheppard, Saxophones.
Karten: Steirische Raiffeisenbanken, ZKB Graz, Kulturbüro Weiz,Tourismusbüro Weiz
Alles Sitzplätze
Vorverkauf: € 27,--
Abendkasse: € 30,--

KK

Oder Sie gewinnen eine Karte bei uns, denn der Veranstalter hat uns freundlicherweise 2 x 1 Karte zur Verlosung unter unseren Leserinnen und Lesern zur Verfügung gestellt. Die ersten 2 SMS mit dem KW „KUKUK" (Name und Telefonnummer nicht vergessen!!!), die am Mittwoch, den 11.4 zwischen 15.00 und 15.15 Uhr unter 0664/1805833 eintreffen, gewinnen je eine Karte. Die Gewinner werden per SMS verständigt, die Karten sind zur Abholung auf die Namen der Gewinner an der Abendkasse hinterlegt. Der Rechtsweg ist ausgeschlossen. Viel Glück und gute Unterhaltung! *Mag. Herbert Kampl*

Karl Merkatz begeisterte in Weiz

Mit ausgewählten Anekdoten und Geschichten von Nöstlinger bis Weinheber, aber noch mehr mit virtuos interpretierten Wienerliedern begeisterte Karl Merkatz am 16. März in musikalischer Begleitung der Wiener Spatzen Alfred Gradinger und Rudi Koschelu sein Publikum im gut besuchten Kunsthaus Weiz. Der 82jährige „echte Wiener", der mit einigen mehrmals eingestreuten „eh klar" gekonnt mit seiner populärsten Rolle, „dem Mundl", kokettierte, weckte mit bekannten Wiener Liedern von der „Reblaus" über den lärmenden „stillen Zecher" bis hin zu „... stellt's meine Ross in Stall" oder Karl Hodinas „Herrgott aus Stan" Erinnerungen an „Wiener Originale", deren legendären Wiener Liedern er aber seinen ganz persönlichen, mindestens ebenso eindrucksvollen und unvergesslichen Stempel aufdrückte. Das Wiener Lied hat in Wien auch heute noch eine sehr lebendige Kultur und Karl Merkatz und seine Musiker haben den Finger sichtlich am Puls dieser Szene, spielt doch Rudi Koschelu regelmäßig mit Karl Hodina in dem nach Hodinas berühmtester Schöpfung, dem „Herrgott aus Stan", benannten Heurigen in Ottakring. Diese unmittelbare Nähe der Künstler untereinander ist Grundlage jener Authentizität, die an diesem außergewöhnlichen Liederabend bei jedem Ton und jeder Silbe spürbar wurde. Mit leisen Zwischentönen und sparsam eingesetzter Körpersprache, so trug er nicht nur die Texte sondern auch die Lieder am Stehpult vor, füllte der Vollblutkomödiant und begnadete Volksschauspieler Karl Merkatz jedes Lied und jede Textzeile mit prallem Leben und schuf damit eine unvergleichliche Atmosphäre, mit der er das Publikum in seinen Bann schlug. Ein unvergesslicher Abend mit einer lebenden Legende!

Mag. Herbert Kampl

alle Fotos © Kampl

Aktion

Geprüfte Gebrauchtwagen

inkl. Winterkompletträder, Gebrauchtwagen-Garantie und

Peugeot 206 SW-Kombi Diesel 70PS; BJ 08/05, Klima, NSW, Radio
EUR 6.400,-

Opel Meriva Cosmo Diesel 74PS; BJ 04/06, Klima, Anhängerv., NSW, Radio
EUR 6.150,-

Peugeot 207 1,4 Benzin 95PS; BJ 10/08, Klima, Radio, NSW, ALU
EUR 9.200,-

VW Caddy Family Benzin 80PS; BJ 02/08, Klima, abged. Scheiben, Schiebetüren
EUR 8.250,--

Peugeot 307 SW-Kombi Diesel 110PS; BJ 02/06, Klima, NSW, CD-Radio
EUR 9.800,--

PEUGEOT LÖWENAUTO

Nähere Infos und weitere Gebrauchtwagen unter www.autohausfritz.at

Peugeot 407 Diesel 136PS; BJ 01/08, Klima, Temp, Anhängerv., CD-Radio
EUR 12.500,--

Renault Scenic II Diesel 103PS; BJ 12/08, Klima, NSW, Radio, Temp
EUR 12.200,--

Peugeot 407 SW-Kombi Diesel 110PS; BJ 12/07, Klima, Glasdach, Temp
EUR 15.200,-

Seat Alhambra Diesel 115PS; BJ 12/08, Xenon, Temp, NSW, Leder
EUR 19.416,--

Weitere Gebrauchtwagen unter: www.autohausfritz.at

PEUGEOT

Autohaus Fritz

8200 Gleisdorf Bürgergasse 22
Tel.: 03112 / 21 17 -0 www.autohausfritz.at

tonstudio - management promotion HINKER music www.hinkermusic.at

präsentiert die neue CD „Schreiner Musi“

5x1CD mit handsignierter Autogrammkarte zu gewinnen!

Die Schreiner Musi, das sind die Gebrüder Christian (17) und Markus Lang (16) aus Eichberg in der Oststeiermark. Ihr großes Hobby, die Musik, spielt in ihrem Leben eine ebenso große Rolle wie der hauseigene Tischlereibetrieb. Daher der Name „Schreiner Musi“. Die angehenden Tischler absolvieren gerade die schulische Ausbildung der HTL Mödling, Bereich Innenraumgestaltung und Möbelbau. Neben vielen Liveauftritten haben die Burschen auch schon an einigen Wettbewerben erfolgreich teilgenommen.

Auf ihrer ersten CD präsentieren sie Lieder wie „Pretuler Polka“, „Hahnpfalz Walzer“ oder „Zirkus Renz“, welche im Hinker Music Tonstudio aufgenommen wurden.

Sogar Markus stellt mit dem Lied „An Buam seina“ seine erste Eigenkomposition auf dieser CD vor.

Zu den Hobbys von Christian und Markus zählen neben der Musik auch Schwimmen, Skifahren und Radfahren.

Vorgestellt wird diese neue CD erstmals am Samstag, den 21. April beim Frühlingsfest in Unterlamm, wo die Schreiner Musi mit weiteren Musikalischen Gästen wie etwa „Die Lauser“ od. „Die jungen Zillertaler“ für eine tolle Stimmung sorgen werden.

Kontakt: Schreiner Musi, 0664 142 39 70

KK

Die ersten 5 SMS mit dem KW „Schreiner Musi“ (Name und ADRESSE nicht vergessen!!!), die am Dienstag, den 17.4. zwischen 15.00 und 15.15 Uhr unter 0664/1805833 eintreffen, gewinnen je eine CD mit handsignierter Autogrammkarte. Die Gewinne werden von Hinker-Music per Post zugesandt. Deshalb bitte unbedingt Adresse angeben! Der Rechtsweg ist ausgeschlossen. Viel Glück und gute Unterhaltung!

Mag. Herbert Kampl

„Von der Krise ins Chaos“ • Jenner bei Plautz in Gleisdorf

Am 5. März war Dr. Gero Jenner mit seinem erst kürzlich erschienen Buch „Von der Krise ins Chaos“ in der Buchhandlung Plautz in Gleisdorf zu Gast.

Kommt der finale Crash tatsächlich? Dr. Gero Jenner äußerte sich dazu mit einem entschiedenen „Nein“! Wobei er natürlich darauf hinwies, dass es viele Veränderungen in Zukunft zu meistern gilt. Mit seinem brisanten Buch stieß der bekannte Asienwissenschaftler und Wirtschaftspublizist auf große Resonanz bei den zahlreichen Gästen. Wie kein Anderer versteht es der Autor, die weltweiten Zusammenhänge rund um Euro, Schuldenfalle und der griechischen Staatspleite zu erläutern. Schnell war eine spannende und abwechslungsreiche Diskussion im Gange, die noch lange bei der traditionellen Salzbrezen und einem Glas Wein oder Wasser andauerte.

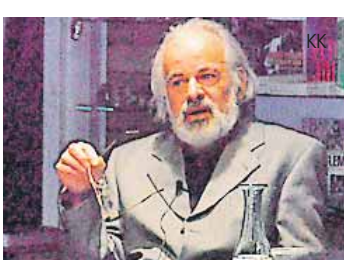

KK

MSC KREUZFAHRTEN

MSC ORCHESTRA

Leser-Kreuzfahrt ins westliche Mittelmeer

26.8. bis 2.9.2012

KINDER REISEN GRATIS!*

* Bei Unterbringung mit 2 Erwachsenen in einer Kabine reisen bis zu 2 Kinder bis **17 Jahre** an vielen Terminen gratis. Es fallen nur die An- und Abreisekosten an.

Kat.	Kabinentyp	Preis pro Person
4-5	Kabine mit Meerblick (noch 10 Stk. verfügbar)	€ 749,-
6-8	Balkonkabine (noch 5 Stk. verfügbar)	€ 849,-
11	Balkonkabine (noch 4 Stk. verfügbar)	€ 899,-
	Einzelkabinenzuschlag	50%

An- und Abreise:
Garantierter Bustransfer Weiz - Livorno € 195,- pro Person.
(buchbar bis 5 Werktage vor Abfahrt, danach auf Anfrage)

Eingeschlossene Leistungen:
Kreuzfahrt lt. Programm in der gebuchten Kategorie • Snacks nach der Einschiffung, Captain's Cocktail • 24-Stunden-Kabinenservice • Vollpension an Bord bestehend aus Frühstück, Mittagessen, Nachmittagskaffee, Abendessen, Mitternachtsbuffet • Benutzung aller Bordeinrichtungen im Passagierbereich, Veranstaltungen und Unterhaltungsprogramm • deutschsprachige Bordbetreuung • Ein- und Ausschiffungsgebühren • Gepäcktransport bei Ein- und Ausschiffung

Informationen und Buchung:
Reisebüro Gegg • Schönaich 45a • 8521 Wettmannstätten
Tel. 03185/28028 • office@gegg-reisen.at • Rechtliche Hinweise: www.gegg-reisen.at
FRÜHBUCHERPREIS bis 14. April verlängert – RASCH ENTSCHEIDEN!
Auskunft Heinz Habe • Tel. 0676 / 7500 944

Alle Angaben ohne Gewähr, vorbehaltlich Änderungen, Satz- und Druckfehler. Angebot gültig für begrenzte Anzahl an Kabinen. Details über Schiff, Landausflüge und Buchungsbedingungen finden Sie im Katalog von MSC Kreuzfahrten. Veranstalter: MSC Crociere S.A.;

www.msckreuzfahrten.at

Leserreise: von 26.8. bis 2.9. durchs westliche Mittelmeer

Gehen Sie mit auf diese Fahrt! Wir gehen auf Kreuzfahrt und würden uns freuen, wenn viele Leser uns begleiten würden.
Am zweitschönsten ist die heißeste Zeit des Jahres noch immer am Meer – und am schönsten auf dem Meer selbst! Von 26. August bis 2. September shippern wir mit der MSC Orchestra, einem der modernsten Kreuzfahrtschiffe auf den sieben Weltmeeren, das von einer der weltgrößten Containerschiffsreedereien betrieben wird, durch das westliche Mittelmeer von Livorno in Italien die französische Cote d'Azur entlang ins spanische Valencia, über Ibiza nach Tunis und über Sizilien und Neapel zurück nach Livorno.
Dazwischen liegen sieben Tage auf dem westlichen Mittelmeer mit faszinierenden Ausflügen in die schönsten Mittelmeer-Küstenstädte Südeuropas und Ostafrikas. Eine Vielzahl verschiedenster Eindrücke, gewaltige kulturelle Unterschiede und höchst interessante Sehenswürdigkeiten erwarten uns auf dieser Kreuzfahrt, während uns das umfangreiche Angebot der MSC Orchestra mit Vollpension inklusive erlesenem Mitternachtsbuffet, abwechslungsreichem Unterhaltungsprogramm und natürlich deutschsprachiger Bordbetreuung auf das Allerbeste verwöhnt.
Die überaus günstigen Frühbucherpreise wurden speziell für unsere Leser ausnahmsweise bis 14. April verlängert. 2 Kinder bis 17 Jahren reisen mit 2 Erwachsenen in einer Kabine gratis mit! Im Reisebüro Gegg, Tel. 03185/28028 werden all Ihre Fragen gerne beantwortet. Dort bekommen Sie alle Infos, erfahren, welche Plätze (Innenkabinen, Meeresblick-Kabinen, Balkonkabinen) noch frei sind, und können sofort buchen. Wenn Sie aus dem Fernsehen eine bestimmte Vorstellung von einer Kreuzfahrt auf einem Traumschiff haben – es ist tatsächlich so! Drum: Gehen Sie mit auf diese Fahrt!

Mag. Herbert Kampl

Weltcafé Indien in der Galerie Weberhaus in Weiz

Unter dem Motto „Frauen können mehr als dienen" präsentierte die Ordens- und Krankenschwester Jessy Jacobs aus Indien am 5. März im Weltcafé Indien in der Galerie Weberhaus in Weiz ihr Projekt, mit dem sie versucht, die Situation von Dalitfrauen, Angehörigen der Musahar, der niedrigsten Kaste Indiens, zu verbessern. Nur 3,9 % der Musahar-Frauen sind alphabetisiert. Trotz gesetzlichen Verbotes des Kastensystems und staatlichen Förderprogrammen hat sich an der aussichtslosen Situation der Frauen, die von frühester Kindheit an für Hausarbeit und Kindererziehung erzogen werden und über deren Gattenwahl ausschließlich der Vater entscheidet, nichts geändert. Bildungsprogramme, wie jenes von Sr. Jessy Jacobs, das mit Mitteln der Aktion Familienfasttag der Katholischen Frauenbewegung Österreichs unterstützt wird, soll den Frauen mit der Ausbildung in Lesen und Schreiben auch ein Werkzeug zu persönlicher und wirtschaftlicher Selbständigkeit vermittelt werden. Der Familienfasttag wurde heuer am 2. März begangen. Im Anschluss an den informativen

© Kampl

Vortrag von Sr. Jessy Jacobs entwickelte sich eine umfangreiche Diskussion, die bei einem bio-fair-regionalen Buffet des Weltladens Weiz ausklang.

Mag. Herbert Kampl

Verbrauchswerte: 4,2–10,4 l/100 km, CO2-Emissionen: 110–243 g/km. Symbolfoto.
* Aktion gültig für Neuwagen aller lagernden Mazda Modelle, ausgenommen Mazda2 1.3i Life, Mazda3 Sport 1.6i Life und Mazda CX-5. Angebot nur gültig bis 30. April 2012. Nicht mit anderen Aktionen kombinierbar. Die Mehrwertsteuer zu jedem Modell ist in unserer Preisliste ersichtlich.

Autohaus Wachtler

Weizer Straße 13 u. 15 | 8200 Gleisdorf
Tel.: 03112-2145 | Fax: 03112/2145-15
office@autohaus-wachtler.at

Jetzt und nur fur kurze Zeit: Mazda schenkt Ihnen die Mehrwertsteuer. Entscheiden Sie sich jetzt fur einen neuen Mazda und erleben Sie volle Performance fur wenig Geld. Gilt für alle lagernden Modelle und bis Ende April 2012. Das Mazda Sparpaket – jetzt bei Ihrem Mazda Partner.

AUTOHAUS WACHTLER: MEHRWERTSTEUER-AKTION VERLÄNGERT!

Bei Autohaus Wachtler sparen Sie bei Kauf eines neuen Mazda (ausgenommen CX-5) bis Ende April die Mehrwertsteuer.
Modelle aus allen Baureihen stehen für Sie zur Besichtigung und Probefahrt bereit.
Sascha Friedl, Ihr Verkaufsberater berät Sie gerne, auch bezüglich Versicherung und bei Bedarf bekommen Sie selbstverständlich auch eine maßgeschneiderte Finanzierung.
Diesen Service erhalten Sie natürlich auch bei allen geprüften Gebrauchtwagen.
Das komplette Gebrauchtwagenangebot sowie alle Infos über Autohaus Wachtler finden Sie auch unter www.auto-wachtler.com

KK

Zwei anständige Lumpen ließen sich nicht lumpen!

weitere Fotos auf www.weizerjournal.at

Mit einer außergewöhnlichen Posse mit Gesang in drei Bildern nach Friedrich Hopp, einem Zeitgenossen und sowohl Schauspieler- als auch Schriftstellerkollegen Johann Nestroys, die beide wechselweise in ihren Stücken aufgetreten sind, brillierte das Theaterensemble des Kirchenchors Kaindorf im März in insgesamt fünf Aufführungen im Kulturhaus Kaindorf. Stefan Teubl hatte nicht nur die Gesamtleitung und die Haupt- und Titelrolle des vazierenden Strumpfwirkers Baldrian Zwickel übernommen, sondern das Stück auch inszeniert, eingerichtet und für den Rollenbedarf des Kaindorfer Ensembles umgeschrieben sowie die fehlenden Melodien durch eigene Kompositionen ersetzt. Als Beraterin stand ihm dabei Sigmut Wratschgo zur Seite, die bei der ausgezeichnet besuchten Premiere am 10. März ebenfalls anwesend war und sich mit der Leistung ihrer Schützlinge und der Umsetzung ihrer Tipps höchst zufrieden zeigte. Ebenso zufrieden zeigte sich auch das Premierenpublikum im vollbesetzten Kulturhaus von der virtuosen Leistung aller Darsteller. Die Stimmung im Saal war ausgezeichnet und der Funke der Begeisterung sprang von der ersten Szene an auf die Zuschauer über und entfachte einen Flächenbrand der Begeisterung, wie der immer wieder spontan aufbrandende Szenenapplaus und die vielen Lachstürme eindrucksvoll bewiesen. Bemerkenswert auch, mit welcher Akribie und Liebe zum Detail die Bühnenbilder gestaltet wurden und wieviel Sorgfalt auf die Auswahl zeitgenössischer Kostüme verwandt wurde, was den besonderen authentischen Reiz einer historischen Komödie ausmacht und für eine adäquate Atmosphäre sorgt.
Das Ensemble agierte bereits bei der Premiere außerordentlich textsicher, überzeugte mit präziser Pointensetzung und perfektem Gesang. Vom Publikum wurden sie dafür nicht nur mit begeistertem Beifall während und nach der Aufführung sondern bei der anschließenden gemeinsamen Premierenfeier mit (gebackenen) Wildschweinköpfen auch mit vielen Lobesworten belohnt!

Mag. Herbert Kampl

alle Fotos © Kampl

Die Sonnenburg - inmitten der herrlichen Ferienregion Kronplatz

Hoch über den vorbeifließenden Flüßen Rienz und Gaden erhebt sich auf einem Plateau die Sonnenburg. Das ehemalige Stift und Kloster war das älteste Frauenkloster und zweitälteste Kloster des Landes Tirol. Ausführlichen Studien zufolge gilt das Pfingstfest 1039 als Gründungshandlung auf dem Berghügel, auf welchem heute majestätisch ein wunderbares Schloss-Hotel thront. In zahlreichen kaiserlichen und päpstlichen Urkunden ist die weitläufige Geschichte der Burg im Südtiroler Pustertal ausführlich beschrieben. Viel beeindruckender ist allerdings der Anblick, welche sie dem Besucher heute bietet. Mit viel Liebe, großem persönlichen und auch hohem finanziellen Einsatz hat die Besitzer-Familie Knötig die Burg, die einst auch Kriegen ausgesetzt war, zu einem Bollwerk des Genusses und der Erholung ausgebaut und behutsam renoviert. Dass einem auf Schritt und Tritt dabei der Geist der Geschichte begegnet, ist spürbar, begonnen bei den unterschiedlichen Räumlichkeiten der

Äbtissin, die heute zum Teil auch als Suite bewohnbar und als Speise-Raum erlebbar sind, bis hin zu den beeindruckenden Fresken in der Krypta und den Gebeinen des heiligen Clemens, der über diese wacht und wohl als guter Geist der Burg gilt. Rundum mit unterschiedlichen Blumen-, Kräuter-, Apotheker- und Gemüsegärten geschmückt, haben die Gastgeber in der Sonnenburg

auch eine Vielzahl attraktiver Erholungsmöglichkeiten in den alten Mauern und auf den unterschiedlichen Ebenen der Burg verteilt. Beim Felsenbad und der direkt in den Stein gehauenen Saunalandschaft angefangen bis hin zum Freibad inmitten herrlicher Gärten und Erholungsplätze. Gunter Knötig führt mit großer Liebe

zum Detail die von seinen Eltern Karl und Adele begonnen Restaurierungsarbeiten fort und so fühlt man sich in allen 38 Zimmern und Suiten des Schloss-Hotels gleich wohl, so unterschiedlich und einzigartig der Charakter auch ist. Für das leibliche Wohl sorgt der von einem Tiroler Bauernhof stammende Chefkoch, Johann Pichler, der nach Wanderjahren auf unterschiedlichen Kontinenten wieder zurück

zum einfachen Genuss gekehrt ist und diesen doch so vielfältig variantenreich auf den Teller zaubert. Begleitet von herrlichen Südtiroler und internationalen Weinen wird Essen bei ihm und seinem Küchenteam zum Genuss und jedes Mahl zum kulinarischen Erlebnis für den Gaumen.
Da tut es gut zu wissen, dass man auf den nahegelegenen breiten und einladenden Pisten der Wintersportregion Kronplatz zuvor ausgiebig Schi gefahren ist. Auch jetzt zu Ostern locken die herrlichen Pisten der weitläufigen Region noch, bevor dann in wenigen Wochen die Almblumen wieder zu ausgiebigen Wanderungen einladen.
Dafür, dass auch die letzte Verspannung des Alltags rasch schwindet, sorgt Christiane

Leubner-Tratter im entschleunigenden Spa-Bereich.
Hotel-Direktor Markus Weichselberger ist allgegenwärtig und mit seinem Team und viel Engagement allzeit um die Gäste bemüht.
Das neueste Renovierungsprojekt auf der Sonnenburg konnte kürzlich fertig gestellt werden. Im historischen „Pfisterhäusl“ (der ehemaligen Kloster-Bäckerei) sind klassische Elemente wie Schieß-Scharten oder das älteste Holzfenster des Pustertales auf beeindruckende Weise kombiniert mit schlichtem, modernen Stil und natürlichen regionalen Materialen.
Ein Urlaub, wie kurz oder lange er auch sein mag, ist also mit Sicherheit ein unvergessliches Erlebnis - und ein Eintauchen in Geschichte, Kulinarik, Entspannung und Genuss in außergewöhnlichem Maße.

Mag. Axel Dobrowolny
Michaela Mondl

...um eine Blüte mehr®
höflers
Frühlingserwachen
IM APFELDORF PUCH
NUR NOCH 5 TAGE!
Ostermontag Erlebnistag
9. April ab 9 Uhr
Schönste Baumschule der Steiermark
1. Platz
BAUMSCHULE + GARTENGESTALTUNG • 8182 Puch 20 • T: 03177-2252 • www.hoefler.at
Jetzt ist Pflanzzeit!
Kommen Sie in den Höfler Erlebnisgarten und geniessen Sie Vielfalt und Flair! Beste Baumschulqualität,
viele Neuheiten und Spezialitäten, fachkundige Beratung...
...und ihr Garten blüht auf!

Auf in die Gärten! Die Gartentrends bei höflair

FRUCHT & NASCHGARTEN

VITAMINE AUS DEM EIGENEN GARTEN

Über 200 Obstarten und Sorten in allerbester Baumschulqualität. Altbewährte Apfelsorten, Zwerg- und Säulenobstbäume, Bioapfelsorten und Spezialitäten, wie der rotfleischige Bioapfel Vitalstar®, Zwergmarillen und Zwergkirschbäume, Säulenobst und handgemachte Nützlingshäuser...

TIPP: **Höfler´s Naschzeile** zum Nachmachen

BLÜHEND DURCHS GANZE JAHR

DIE 4-JAHRESZEITEN-STRÄUCHER

Von herrlichen Magnolien bis zum Winterduftschneeball – wir bieten eine riesige Auswahl an verschiedenen Blütensträuchern von klein bis groß.

TIPP: **Rispen und Schneeballhortensien** als zuverlässige Sommerblüher

EINEN GANZEN SOMMER LANG

DUFTENDE ROSEN UND CLEMATIS

Über 300 Rosensorten bringen Duft und Farbe in ihren Sommergarten. In Kombination mit sommerblühenden Viticella-Clematis zaubern Sie ein herrliches Gartenduett. Stammrosen in vielen Sorten aus eigener Produktion, schöne Solitärrosen und über 40 Clematissorten erwarten Sie...

HÖFLER'S GARTENFEELING

GESCHMACKVOLLE ACCESSOIRES

Stilvolle Eisenmöbel, Rosenbögen, Rankgitter, Gartengnome uvm. bringen ansprechenden Flair in ihren Traumgarten. Hängesessel und Baumbankerl, Topfbrunnen – der kleine Wassergarten, Zaunhocker und lustige Gartengnome...

NEU: handbemalte **GartenGlücksSchweine**

BEIM HÖFLER IST IMMER WAS LOS!

Ostermontag-Erlebnistag

9. April 2012 ab 9 Uhr

- Gut in Form: **GARTENBONSAI** und mehr
- **GLÜCKSRAD** und **LUTSCHERBAUM**
- GRATIS! **FESSELBALLONSTART** mit dem Höfler-Ballon
- GRATIS! **GIESSKANNEN-BEMALEN** für die Kinder
- GRATIS! **OBSTBAUM VEREDELN:** Wir veredeln Ihre Lieblingssorte. Bring einen Zweig mit! Ab 9.30 Uhr!
- GRATIS! **OBSTSPEZIALITÄTEN** zum Verkosten uvm.

GESUNDES OBST AUS DEM ERLEBNISGARTEN!

Höfler's ObstTage

von 19. bis 21. April 2012

- Viele **OBSTAKTIONEN!**
- **WÜHLMAUS-FANGTAG** am 21.4. ab 10 Uhr
- **NÜTZLINGSHÄUSER-WORKSHOP** am 20. + 21.4. ab 9 Uhr mit Gärtnermeister J. Kulmer
- Fragen Sie den **GARTENDOKTOR!** ÖK.Rat Hans Höfler steht für Ihre Fragen täglich von 9-12 Uhr und von 15-18 Uhr zur Verfügung!

SCHMÜCKEN SIE IHR EIGENHEIM...

BalkonBlumenTage

von 26. bis 28. April 2012

- **BALKONPRINZ-AKTION:** Alle Farben nur Euro **0,99**
- **RIESENAUSWAHL** in bester Qualität!
- Vorbestellungen möglich!
- **MUSTERKISTERL** zum Nachpflanzen!

HERZLICH WILLKOMMEN LIEBE DAMEN!

DamenTage zu Muttertag

am 11. und 12. Mai 2012

- **BLUMENGRUSS** für jede Dame
- **GRATIS GARTENCAFÉ**
- **KRÄUTER-WORKSHOP** am 11. Mai um 16 Uhr mit **Angelika Ertl-Oliva**
- anschließend **ABENDSHOPPING** bis 20 Uhr in unseren Erlebnisgärten

Ihr Höfler Gartenteam freut sich auf Ihren Besuch!

BESUCHEN SIE UNSERE ERLEBNISGÄRTEN!

Beim Höfler ist immer was los!

Gartenfahrten zu den schönsten Gärten

mit **Angelika Ertl-Oliva**

13. Juni: Südsteiermark ✿ 20. Juni: Vulkanland

Anmeldungen unter Tel. 03177 - 2252 erforderlich!
EUR 49,- pro Person für Bus ab/bis BS Höfler,
inklusive aller Eintritte und Fachführungen

Unsere Veranstaltungen 2012

Ostermontag-Erlebnistag	9. April 2012
ObstTage	19. bis 21. April 2012
BalkonBlumenTage	26. bis 28. April 2012
DamenTage zum Muttertag	11. und 12. Mai 2012
„Bella Italia“ Dolce Vita & Amore	24. bis 26. Mai 2012
VaterTage	8. und 9. Juni 2012
Gartenfahrt in die Südsteiermark	13. Juni 2012
Rosenwochen	ab 15. Juni 2012
Gartenfahrt ins Vulkanland	20. Juni 2012
Summer-Feelings	ab Mitte Juli 2012

Wir freuen uns auf Ihren Besuch!
Elisabeth & Hanspeter
Elisabeth und Hanspeter Höfler und das gesamte Höfler-Gartenteam!

Alle aktuellen Termine finden Sie auch unter www.hoefler.at

Öffnungszeiten: Mo- Fr von 7.30-12 Uhr & 13-18 Uhr • Sa von 7.30-16 Uhr

...um eine Blüte mehr®
höfler
www.hoefler.at Tel. 03177 22 52

BAUMSCHULE + GARTENGESTALTUNG
8182 Puch 20 • T: 03177-2252 • www.hoefler.at

...um eine Blüte mehr!

branded by ICONO.at Fotos: Schrotter, Höfler

HOMÖOPATHIE

In der Homöopathie wird „Krankheit" definiert, indem davon ausgegangen wird, dass eine Erkrankung nicht nur ein bestimmtes Organ- oder Organsystem betrifft, sondern Veränderungen des gesamten Organismus mit begleitender Gefühls- und Gemütsebene. Die zu behandelnde Person wird als Ganzes betrachtet. Die Homöopathie beruht auf dem Ähnlichkeitsgesetz. Eine Substanz, die beim Gesunden bestimmte Symptome hervorruft, lindert dieselben Symptome beim Kranken. Um ein passendes Arzneimittel zu finden, bedarf es einer ausführlichen und allumfassenden Befragung des Patienten. Damit versucht der Arzt die Übereinstimmung zwischen dem Krankheitsbild des Patienten und dem Symptomenbild einer Arznei zu erreichen. Die Mittel werden stark verdünnt und meist in Form von Globuli verabreicht. Durch die Potenzierung, d.h. die starke Verdünnung werden die Nebenwirkungen der Ursubstanz stark vermindert bis aufgehoben und es ergibt sich durch den Vorgang der Potenzierung gleichzeitig eine Wirkungsverstärkung. Eine homöopathische Therapie ist daher vom Säugling bis ins hohe Alter für akute oder chronische Erkrankungen geeignet.

Dr.med.univ. Jörg Schiestl, Arzt für Allgemeinmedizin; Bahnhofstrasse 16, 8160 Weiz, 03172/44466
www.homoeopathie-weiz.at

Hochzeit, Firmung, Konfirmation und Erstkommunion - mit Zieser Schmuck erleben!

Gerade die Frühlingsmonate April, Mai und Juni sind besonders stark geprägt von kirchlichen Festen und feierlichen Anlässen. Da möchte Frau bzw. Mann natürlich besonders „schmuck" aussehen und den zum Anlass passenden Fest-Schmuck tragen.
Bei Juwelier Zieser in der Weizer Lederergasse gibt es eine Vielzahl an tollen Geschenkideen für Anlässe aller Art. Ob Schmuck oder Uhr, ein bleibendes Geschenk lässt einen gerne an den besonderen Tag zurückdenken. Sei es die aktuelle Schmuck-Kollektion „Gioie di Vita" (Freuden des Lebens) der italienischen Marke Nomination oder ein anderes edles Stück, das Team rund um Edi, Elisabeth und Daniel Zieser freut sich, die Kunden individuell in der angenehmen Atmosphäre des neu gestalteten Geschäftes zu beraten.

Juwelier
ZIESER
DIADORO partner
A 8160 Weiz
Lederergasse 1
tel +43/3172/27 45
fax +43/3172/27 45-16
office@zieser-weiz.at
www.diadoro.at

NOMINATION
ITALY
Gioie di Vita

Der Backprofi - ein neuer Journal-Kolumnist!

Es freut uns, Ihnen, geschätzte (r) Leser(in), ab dieser Ausgabe eine neue Kolumne anbieten zu können, die allmonatlich von Backprofi Christian Ofner gestaltet wird. Er hat sich mit harter Arbeit, viel Leidenschaft und dem richtigen „Riecher“ fürs Geschäft als „Backprofi“ aus Langegg b. Graz einen großen Namen gemacht und wird Ihnen ab sofort großartige Rezepte zur Verfügung stellen.
Inzwischen hält der einst jüngste Bäckermeister der Steiermark nicht nur erfolgreich seine Kochkurse und Brotbackpartys in ganz Österreich und Teilen Deutschlands ab, er arbeitete auch schon mit namhaften Köchen wie Toni Mörwald oder Johann Lafer zusammen (dessen Köchen er kürzlich die Kunst des Brotbackens näher bringen durfte) und ist als „Brotexperte“ regelmäßig Gast in der Kochsendung „Frisch gekocht“, die im ORF ausgestrahlt wird. Beim Backen mit Kindern oder beim Schaubacken in verschiedenen Einkaufszentren versucht er den Menschen das Brotbacken im wahrsten Sinne des Wortes „schmackhaft“ zu machen. Christian Ofner unterstützt Unternehmen bei der Produktentwicklung und führt Mitarbeiterschulungen durch. Mit seiner kleinen „mobilen Backstube“ bietet er außerdem ein Catering für Veranstaltungen aller Art an.
Erlernt hat der steirische Bäckermeister seinen Beruf in einem 2-Mann Betrieb in Eibiswald in der Südwest Steiermark. „Wir haben alles mit der Hand gemacht, Maschinen gab es bei uns keine“ so Ofner, der während seiner Lehrzeit auch die Zustellung von Brot & Gebäck bei den Kunden gemacht hat. „Damals musste ich mit einem Moped und einer Kraxn (Brotkorb) am Rücken dreimal pro Woche meine Kunden mit frischem Brot beliefern. Im Sommer hat das großen Spaß gemacht, im Winter oder bei Regen war es nicht immer so lustig“, lacht Ofner.

Nach seiner Lehrzeit verschlug es Christian Ofner nach Graz, wo er nach seinem Präsenzdienst bei der Bäckerei Sorger tätig wurde.
2002 absolvierte er die Meisterprüfung als jüngster Bäckermeister der Steiermark, 2005 folgte der Wechsel zur Hubert Auer Betriebs Ges.m.b.h. als Qualitäts- und Projektmanager. Seit 2010, dem Gründungsjahr seines Unternehmens „Ofner DER BACKPROFI“ ist der sympathische Steirer in ganz Österreich und darüber hinaus unterwegs.
Auf der Internetseite www.derbackprofi.at gibt es zahlreiche Rezepte zum gratis downloaden sowie Striezel Flechtvideos uvm. Außerdem kann man über den Webshop Backzutaten wie Sauerteig oder Backmalz bestellen.
Die aktuelle Kolumne des Backprofis zum Thema Ostern finden Sie auf Seite 10.
Und heute, am 04.04.2012 ist der Profi Bäcker wieder zu Gast bei Andi & Alex im Fernsehen, und zwar um 13:15 Uhr in ORF2.

Einladung

zur Eröffnungsfeier

>> Freitag, 13.04 von 9 bis 16 Uhr
Tag der offenen Tür
Werfen Sie gemeinsam mit unserem Team einen Blick hinter die Kulissen

>> Samstag, 14.04. ab 12 Uhr
Radio Steiermark Wurlitzer mit Erich Fuchs
ab 15:00 **„Die Lauser“**

Um das leibliche Wohl kümmert sich Erik Joham mit seinem Team vom „Reindl“

Autohaus weiz
Werksweg 10 - 14, 8160 Weiz
Audi
ŠKODA

Autohaus Weiz in neuem Glanz

Es waren lange Monate, währen derer sich die Mitarbeiter und Kunden oft trotz lauten Baustellen-Lärmes verständigen mussten. Besonders für die MitarbeiterInnen des Autohaus Weiz hieß es oft geduldig sein, jetzt wird diese Geduld belohnt.
In einem neu gestalteten, wunderschönen Autohaus macht es umso mehr Spaß, für die KundInnen da zu sein.
Die feierliche Eröffnung wird natürlich von einem tollen Programm am 13. und 14. April begleitet.
Am Freitag, den 13. April, können die Kunden von 9 bis 16 Uhr im Rahmen eines „Tages der offenen Tür“ gemeinsam mit dem Autohaus-Team einen Blick hinter die Kulissen des Betriebes werfen.
Tags darauf, am Samstag, den 14. April, gibt es ab 12 Uhr einen Radio Steiermark Wurlitzer mit Erich Fuchs. Ab 15:00 spielen „Die Lauser“ für die Gäste auf, um deren leibliches Wohl sich Erik Joham mit seinem Team vom „Reindl“ kümmert.

Weizer Berglamm-Galadiner auf der Latschenhütte

Beim zweiten Galadiner der Weizer Schafbauern in der Latschenhütte auf der Teichalm, wo der Haubenkoch Jürgen Kleinhappel und Küchenchef Ferdinand Bauernhofer für 172 Gäste aufkochten, konnte Schafbauernobfrau Karina Neuhold gemeinsam mit Schafbauerngeschäftsführer Josef Fuchs und Initiator Bgm. Thomas Wild LR Kristina Edlinger-Ploder mit Familie als besondere Ehrengäste begrüßen. Unter den Ehrengästen weiters LK-Vize-Präs. Hans Resch, LK-Bezirksobmann Sepp Wumbauer, WK-Bezirksobmann KR Johann Spreitzhofer, Almenland-Obmann ÖR Ernst Hofer, ÖVP-Bezirksgeschäftsführer Bgm. Hans Graf sowie zahlreiche weitere Bürgermeister des Bezirkes, aber auch Franz Möstl mit seinem Team, der kürzlich bei der Käse-Weltmeisterschaft in den USA für seinen im Arzberger Stollen gereiften Bellino-Käse, hergestellt aus der Schafmilch der Weizer Schafbauern, die Goldmedaille mit 99,9 von 100 Punkten erringen konnte.
Misikalisch umrahmt wurde der gelungene Abend von der Gutenberger Gruppe „ob & zua“ und das Team der Latschenhütte verwöhnte die Gäste mit exquisiten Köstlichkeiten vom Weizer Berglamm von Brimsenildefonso und Lammfleischburger über eingemachtes Lammsüppchen, knusprige Schafszunge und Schafsmolkesorbet bis hin zu überbackenem Schlegel vom Weizer Berglamm, Schafstopfenknödel und als krönendem Abschluss den Weltmeisterkäse Bellino! *Mag. Herbert Kampl*

alle Fotos © Kampl

UNESCO-Welttag der Poesie bei Plautz im Kunsthaus

weitere Fotos auf www.weizerjournal.at

Anlässlich des UNESCO-Welttages der Poesie am 21. März, an dem Verleger ermutigt werden sollen, Lyrik zu verlegen und Autoren Gelegenheit zu Lesungen gegeben werden soll, veranstaltete die Buchhandlung Plautz im Kunsthaus Weiz eine Lesung mit dem Weizer Lyriker Marcus Pöttler, die mit rund 35 Zuhörern durchaus gut besucht war, darf man mit solchen Zuhörerzahlen bei Lyriklesungen doch nicht einmal in Graz rechnen, wie Marcus Pöttler selbst sagte. Einführende Worte sprach Mag. Oswin Donnerer als ehemaliger Lehrer Pöttlers, der an diesem Abend aber auch noch in weithin unbekannter Rolle, nämlich als Geiger von John Ryan's Band, die den Abend mit irischer Musik umrahmte, in Erscheinung trat. Im Anschluss an die Lesung aus Marcus Pöttlers neuem bei Leykam erschienenen Lyrikband „Schilderung der Einzelheiten“, in dem sich neben einer Hommage an James Bond und Pussy Galore (Goldfinger) auch eine Reminiszenz an Jules Verne findet, aber auch ein isländischer Vulkan, der Europa stilllegte, ein Bergsteiger, der einen Gipfel fotografierte, den er nie erreicht hat und sogar Kafka thematisiert werden, führte Mag. Andrea Moser-Pacher ein ausführliches Gespräch mit dem 1977 in Hartberg geborenen derzeit in Weiz lebenden hauptberuflichen Techniker, der als Lyriker erst 2004 nach einem 2. Preis bei einem Literaturwettbewerb 2003 mit Veröffentlichungen in der Grazer Literaturzeitschrift Lichtungen an die Öffentlichkeit getreten ist. 2010 erhielt Marcus Pöttler ein Stipendium der Stadt Graz, 2009 wurde er mit dem Feldkircher Lyrikpreis und 2011 mit dem Literaturpreis der Akademie Graz ausgezeichnet.
Mag. Herbert Kampl

alle Fotos © Kampl

Runder Geburtstag von Herbert Buchgraber

Herbert Buchgraber, Pressereferent des Musikvereines Eggersdorf feierte seinen 50igsten Geburtstag.

Alle Bilder KK

Über 30 Jahre ist er beim Musikverein, spielt Bariton und zeichnet seit vielen Jahren verantwortlich für die Pressearbeit des Vereines. Kommunikation und Öffentlichkeitsarbeit sind die Themen, die sein Tun und Handeln in der Gesellschaft charakterisieren. So bekleidet er auch in der Feuerwehr Eggersdorf die Funktion des Pressebeauftragten.
Der Obmann des Musikvereines Eggersdorf, Bgm. Johann Zaunschirm, bedankte sich bei ihm für die jahrelange Arbeit im Vorstand zum Wohle des Musikvereines Eggersdorf und wünscht ihm weiterhin viel Gesundheit und Spaß beim gemeinsamen Musizieren.

Gegenlicht Konzert in Mitterdorf

KK

Der Tennisverein Mitterdorf versucht neue Wege und Vorstandsmitglied Sepp Kraxner hatte die Idee zu einem Konzert mit der Weizer Gruppe Gegenlicht. Der Erfolg gab ihm Recht, denn der Gemeindesaal von M;itterdorf war bis auf den letzten Platz gefüllt und die Stimmung war perfekt.
Nach den Begrüßungsworten von Obmann Franz Kreimer begann Wolfgang Strahlhofer solo und sang über seine große Liebe, die Gitarre, die am Ende „hin“ ist. So war es dann wirklich: noch vor der Pause gab die Gitarre ihren Geist auf.
Die weiteren Bandmitglieder Conny Strahlhofer, Herbert Pliz und Christian Thossold heizten mit Solis und vielen gemeinsamen Hits die Stimmung so richtig an.
Nach der Pause bot Gegenlicht einem jungen Duo die Plattform der Bühne und vor großem Publikum zeigten Julian Grabmaier und Bernd Ziegler ihr Können. Die beiden haben schon eine eigene CD mit selbstkomponierten Liedern.
Nach der Pause kamen auch „alte“ Lieder der Gruppe Gegenlicht genauso wie Welthits, gesungen von Conny, zur Aufführung.
Gegenlicht feiert heuer schon das 30jährige Bühnenjubiläum und auch ihr erster Manager Heinz Habe, der 1986 mit Gegenlicht bei VM Records in Tirol ihre erste LP produziert und Gegenlicht damit zum ersten Plattenvertrag verholfen hat, war unter den Gästen.

Yachtcharter Pitter - Spezialist für Charter und Regatten

Mit gewohnt gutem Service und bestem Preis-Leistungsverhältnis startet Yachtcharter Pitter ins Jahr 2012.
Auch für die Segel-Saison 2012 haben sich Klaus Pitter und sein Team viel Neues einfallen lassen. So gibt es bei Pitter Yachting - ganz gemäß dem Trend der Zeit - ein eigenes Pitter App für Smartphones. Auf den 6 Stützpunkten von Pitter in Kroatien erwartet die Segelgäste ein umfangreiches Yachtangebot mit vielen vollkommen neuen und ausnahmslos sehr gepflegten Yachten.
Pitter Yachting wurde kürzlich auch in einem Test des führenden deutsch-sprachigen Segelmagazines „Yacht“ als besonders verlässlicher Vercharterer in Kroatien hervorgehoben. Weniger Kojen, dafür mehr Stauraum und Platz im Innen- und Außenbereich, überdurchschnittlich große Kabinen und luxuriöse Bäder machen die Yachten der Komfort-Linie zu Schiffen mit großem Wohlfühlfaktor.

Mittwoch - Mittwoch Charter und 10-Tagescharter sind bei Pitter ebenso möglich wie weitere Serviceleistungen, etwa der Wetterinformationsdienst, aktuelle News oder Törnempfehlungen. Über das eigene Handy kann per SMS zu jeder Zeit die aktuelle Wetterentwicklung abgefragt werden. Es können zusätzlich auch kroatische Internet-USB Sticks ausgeborgt werden. Mit dem eigenen Laptop kann man dann je nach gewähltem Guthaben, beliebig surfen oder das Wetter abrufen. Auf Yachten ab dem Baujahr 2010 gibt es W-Lan.
Auch im Regattabereich gibt es viel Neues. Von 28. April bis 2. Mai 2012 findet der beliebte Kornati Cup statt, gefolgt vom BMW Business Cup: vom 19. bis 23. Mai können Firmen und ihre Segelmannschaften sportlichen, aber auch wirtschaftlichen Interessen nachgehen. Weiter geht es im Herbst mit der Internationalen Österreichischen BMW Hochsee-Staatsmeisterschaft veranstaltet vom OeSV. Eine Regatta auf hohem internationalen Niveau und der Möglichkeit, sich an österreichischen Weltklasseseglern zu messen – organisiert und ausgetragen von Y.C. Pitter von 6. bis 12. Oktober 2012. Der nächste Termin im Regattakalender ist die Uniqua Offshore Challenge, eine außergewöhnliche Langstrekkenregatta von 13. bis 19. Oktober.
Zusätzlich finden sich auf der Pitter-Homepage immer aktuelle Last Minute Angebote und Segel-Schnäppchen.
Sind Sie neugierig geworden, dann schauen Sie rein unter www.pitter-yachting.com oder lesen Sie den QR-Code auf dieser Seite mit Ihrem Smartphone ab.

Mag.(FH) Axel Dobrowolny

Bild rechts: Klaus Pitter und sein Team von Yachtcharter Pitter haben auch für die heurige Saison wieder zahlreiche attraktive Angebote für Segel-Freunde zusammengestellt!

pitter yachtcharter
6x an der Adria

Auf direktem Weg zum Ziel im W.E.I.Z

© Kampl

Am 22. März präsentierte Mag. Inge Wurzinger von der im Weizer Innovationszentrum beheimateten Firma Wurzinger Design ihr für den stetig wachsenden W.E.I.Z.-Campus entwickeltes neues Leitsystem. Das gemäß den Grundlagen der Signalethik perfekt konzipierte System muss den unterschiedlichen Anforderungen dreier Gebäude und von 176 darin arbeitenden Menschen sowie sämtlicher Besucher entsprechen und darüberhinaus ausreichend Flexibilität für die Integration eines eventuellen vierten Gebäudes aufweisen. Das mit harmonisiertem Schrift-und Piktogrammbild, dezent gehaltene Konzept, das die Firmen in den Vordergrund stellen möchte, nimmt die Grundfarben der drei Gebäude auf und schafft damit ein Leitsystem, das selbsterklärend ist und den Besucher intuitiv sowohl durch die Gebäude führt, als ihm auch jederzeit den jeweiligen Standort deutlich zeigt. Im Rahmen der Neubeschilderung wurden die drei Gebäude des W.E.I.Z. auch mit passenden Zitaten versehen, deren Autoren von Qualtinger über Doderer bis zu Andrea Sailer aber auch Bgm. Helmut Kienreich reichen, der sich vom gelungenen Leitsystem übrigens auf Anhieb überzeugt zeigte, war es doch laut seinen Worten bislang „ die größte Innovation als Besucher des Innovationszentrums dorthin zu finden, wohin man wollte“! Es wird mit dem neuentwickelten Leitsystem, das GF Franz Kern als echtes Kunstwerk bezeichnete, also ein echter Bedarf abgedeckt.

Der designierte Bgm. und derzeitige Vize-Bgm. Erwin Eggenreich freute sich besonders über die Flexibilität des Systems, das für weitere Gebäude offen ist, könne das Selbstverständnis von Weiz als Innovationsstandort doch nur als kontinuierlicher Fortschrittsprozess aufrechterhalten werden, was auch ein ganz klares Ja zu weiteren Gebäuden am W.E.I.Z.-Campus bedeute, den nur durch das Innovationszentrum werde Weiz heute nicht nur als Bildungs-, Wohn-, Industrie- und Handelsstadt sondern auch als Kompetenzzentrum für Forschung, Energie und Innovation gesehen.

Mag. Herbert Kampl

Brunnsteiner: WIR für UNS

© Kampl

Am Josefitag präsentierte Christine Brunnsteiner in der Buchhandlung Plautz im Kunsthaus Weiz ihren Verein WIR für UNS, das in Eisenerz tätige Freiwilligenportal für eine generationenfreundliche Steiermark, das sich als Anlaufstelle für Menschen versteht, die Unterstützung bei alltäglichen Tätigkeiten aber keine Pflege brauchen. Es sei absurd, wenn ältere Menschen, die bloß ein bisschen Hilfe beim Einkaufen brauchen, in ein Heim müssen, bloß weil ihre tägliche Versorgung nicht sicher gestellt werden könne, so Christine Brunnsteiner über die Motive, diesen Verein gegründet zu haben. Zum Abschluss der mit zahlreichen persönlichen Erfahrungen und Anekdoten angereicherten Präsentation dieses Projekts, zu deren wenigen aber hochinteressierten Besuchern auch der Weizer Kunsthauschef Johann König zählte, las Christine Brunnsteiner sowohl aus dem von ihr verlegten Buch „Der Steirische Herzensfreund“, einem Begleiter durch das Jahr von Elke Vuijca als auch aus ihren Erinnerungen an ihre Tätigkeit als ORF-Redakteurin und -Moderatorin, womit sich wiederum der Kreis der Anekdoten schloss!

Mag. Herbert Kampl

Bäuerinnen-ZEITGeist

© Kampl

Unter dem Motto ZEITGeist lud der Bäuerinnenbeirat am 5. März zum Bäuerinnentag in den Garten der Generationen in Krottendorf bei Weiz ein. Nach einem geistvollen ZEITGeist-Sketch der Bäuerinnen gab es eine Podiumsgesprächsrunde zum Thema mit Landesbäuerin Auguste Maier, NR. Mag. Michael Schickhofer, ÖVP-Bezirksgeschäftsführer Bgm. Hans Graf, LK-Bezirksobmann Sepp Wumbauer, Bgm. Franz Rosenberger, Waldverbandsobmann Paul Lang und LK-Vize-Präs. Hans Resch, bevor Univ.-Prof Dr. Leopold Neuhold in einem historisch und soziologisch fundierten aber ebenso launigen und kurzweiligen Festreferat nachwies, „warum wir heute so wenig Zeit haben“!

Mit der Verleihung der Bäuerinnennadeln und weiteren Ehrungen klang der Nachmittag aus.

Mag. Herbert Kampl

Die 10 Jahreszeiten des Gärtners

© Kampl

Auf Einladung der Weizer Buchhandlung Haas in Zusammenarbeit mit dem Liebmarkt Gartencenter präsentierte Karl Ploberger, der Bio-Gärtner Österreichs, im bis auf den letzten Platz vollbesetzten Garten der Generationen in Krottendorf bei Weiz sein Buch „Der neue Garten für intelligente Faule“ mit einem mitreißenden Dia-Vortrag „Garteln im Takt der Natur“, in dem er in gewohnt launiger Art die 10 Jahreszeiten für Gärtner vorstellte. Anhand von Beispielen aus seinem eigenen Garten aber auch mit Aufnahmen seiner Gartengahrten etwa nach England illustrierte Karl Ploberger unterhaltsam die einzeln Arbeitsschritte im Garten im Laufe eines Jahres, geißelte aber auch mit viel Humor und verständnisvollem Augenzwinkern die Hauptsünden übereifriger Gartenfreunde. Zum Abschluss signierte Karl Ploberger seine Bücher und beantwortete geduldig alle Gartenfragen, die an ihn herangetragen wurden.

Mag. Herbert Kampl

Toni Innauer kommt nach St. Ruprecht/R.

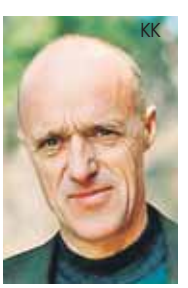
KK

Der Sport- und Kulturverein FC-Donald wurde vom ASVÖ-Steiermark als Pilotverein für das Projekt Bewegungsland Steiermark ausgewählt.

Bewegungsland Steiermark ist eine Initiative des Landes Steiermark und der drei Sportdachverbände ASKÖ, ASVÖ und SPORTUNION in Kooperation mit dem Landesschulrat Steiermark. Ziel ist es, gemeinsam ein Modell für die optimale Umsetzung von Vereinssportangeboten zur Gesundheitsförderung durch Bewegung in der Steiermark zu schaffen.

Ein wichtiger Teil der Initiative ist die Bewusstseinsbildung aller SteirerInnen für die Bedeutung von Bewegung als wichtige gesundheitsfördernde und -erhaltende Maßnahme.

Die Idee liegt im Aufbau eines starken Netzwerks zwischen allen beteiligten Trägern dieser Initiative (Dachverband, Gemeinde, Verein) und soll die Grundlage für Gesundheitsförderung durch Bewegung in der Steiermark darstellen.

Vorgestellt und gestartet wird dieses Projekt mit einem Informationsabend am Freitag, 13. April um 19.30 Uhr im Gartenhotel Ochensberger bei dem Toni Innauer seine Bücher und seine Ansichten zum Thema Bewegung vorstellen wird. Der Eintritt ist frei.

FIS-Schi alpin - Weltcup-Finale 2012: spannungsgelade

.Das Sportereignis - nervenzerfetzendes Finale bei den Herren, Solo für Lindsey bei den Damen

Was die Fans in Schladming beim heurigen FIS-Schi-Weltcup-Finale erleben durften, war wohl an Spannung nicht mehr zu überbieten. Bis zu den allerletzten Rennen haben sich Beat Feuz und Marcel Hirscher die Entscheidung um die große Weltcup-Kugel aufgehoben. Dies war sicherlich mit ein Grund dafür, dass bereits bei den Rennen Abfahrt und Super G am Mittwoch und Donnerstag der „Planet Planai“, das tolle neue Zielstadion, bis auf den letzten Platz gefüllt war. Der kurzeAbstand zwischen Ende des Herren-Rennens und Start des Damen-Rennens ließ auch alle Fans geduldig zwischen den Rennen auf ihren Plätzen ausharren. Als dann der Öblarner Klaus Kröll gleich zu Beginn die kleine Kugel in der Abfahrts-Wertung für sich erringen konnte, tobte das Zielstadium zum ersten Mal so richtig und nicht wenige kauften sich schon kurz darauf einen grünen Helm oder eine grüne Kappe, um dem Abfahrtsweltcup-Sieger zu huldigen. Während Marcel Hirscher nach seinem tollen 3. Platz im Super G alle Trümpfe selbst in der Hand hatte, zeigte Beat Feuz zunehmend Nerven und machte es mit seinem Ausfall dem sympathischen jungen Österreicher, dessen Markenzeichen seine grüne Haube und seine verspiegelten Brillen sind wohl um ein Stück leichter. Ein ganz großer nahm in Schladming seinen Abschied und wurde zu Recht mit außergewöhnlich viel Applaus bedankt: Didier Cuche zeigte den Fans auf der Tribüne ein großes Herz, geformt aus seinen Händen, und veranlasste alle Schi-Kollegen, das legendäre Schi-Abschnall-Ritual zu imitieren. Noch fand sich allerdings kein würdiger Nachfolger in der Disziplin Schi-Abschnall-Salto.

Bei den Damen holte Weltcup-Gesamtsiegerin Lindsey Vonn zwar noch etliche Punkte, ärgerte sich aber nicht nur darüber, die magische 2000-Punkte-Grenze nicht erreicht zu haben, sondern auch über das Abschneiden bei den einzelnen Rennen. Anja Pärsson verabschiedete sich aus dem Weltcup-Zirkus mit einem Bauchfleck mit Anlauf und wurde dabei von Ihren Team-Kolleginnen begleitet und auch ausgiebig mit Sekt geduscht.

Dass die Tribüne selbst beim Team-Bewerb derart gut gefüllt war, lag an dem spannend inszinierten Rennen und dem traumhaften Wetter, das auch zahlreiche Prominentenvertreter auf die Ehrentribüne lockte, allen voran Bundeskanzler Werner Faymann sowie LH Franz Voves und seinen Regierungs-Kollegen Hermann Schützenhöfer.

Alle Fotos © Mag. Axel Dobrowolny & Michaela Magdalena Mondl & Kurt Elmleitner

ene Emotionen; Schladming ist bereit für die WM 2013

Die Weizer hautnah im Geschehen

Ein Großereignis wie das Schi-Weltcup-Finale benötigt unzählige Helfer und Heinzelmännchen. Viele davon waren auch aus dem Bezirk Weiz und so traf man auf und rund um

die perfekt präparierten Rennstrecken etliche Weizer Helfer und prominente Gäste.
Die Weizer Ski-Instruktorin Monika Sebestyen war meist schon sehr früh auf den Beinen und auf den Schiern, kein Wunder, sorgte sie doch als Assistentin der Rennleitung auf der Damenstrecke für die ausgezeichnete Piste.
Unterstützung fand sie in ihrer Arbeit in zahlreichen Pistenhelfern auf Damen- und Herrenstrecke. Der WSV St. Kathrein am Offenegg stellte dabei mit etlichen Pistenhelfern, Zeitnehmern und Torrichtern das größte Kontingent: Peter Steinbauer, Robert Greimel, Siegi Pessl, Franz Haberl, Gerhard Ostermann, Arno Pirstinger, Andi Pessl, Gerald Pessl, Mario Steinbauer, Rudi Karrer waren fleißig im Einsatz. Mit dabei war auch der SV ADA Anger mit Robert und Franz Paier, eine Delegation aus Breitenau mit Thomas Ebner, Heimo Pirstinger und Markus Fraiß sowie vom FC Donald aus St. Ruprecht, wo Franz Unger, Herbert Schloffer und Wolfgang Neffe die Schladminger unterstützten. Auch die Union Passail (mit Hans Binder und Franz Pucher) war mit von der Partie. Während diese Helfer auf der Piste unterwegs waren, kochte Christian Riegler fleißig in der Küche für das leibliche Wohl der unzähligen Medienvertreter und prominenten Gäste.
Der Leiter des Weizer Stadtmarketings, Ingo Reisinger, nutzte die Gelegenheit für einen Blick über den Tellerrand hinsichtlich der Organisation eines Großereignisses ebenso wie „Mister Steirerball“ Heinz Habe, der in zahlreichen Ter-

minen mit wichtigen Vertretern aus Politik und Sport im Hintergrund an einem (noch geheimen) Projekt arbeitete.
Fleißig gearbeitet hat auch das Medien-Team des Neuen Weizer Bezirksjournales. Mit Kurt Elmleitner fand Journal-Herausgeber Axel Dobrowolny sowohl hinter der Kamera als auch auf der Tastatur eine große Unterstützung, um beim Schiweltcup-Finale 2012 auch wirklich jeden wichtigen Augenblick in Bild und Wort festzuhalten.

Axel Dobrowolny & Kurt Elmleitner berichten exklusiv für das Neue Weizer Bezirksjournal aus Schladming.

Die WM 2013 in der Urlaubs-Destination

Mit einem umfassenden Test haben die Schladminger im Rahmen des Schiweltcup-Finales 2012 schon einmal die erste Probe für die WM 2013 erfolgreich bestanden. Sowohl in punkto Parkplätze, Verkehrsleitsystem als auch Beherbergung der Akkreditierten

wurden sehr gute Lösungen gefunden, wenngleich bei der WM 2013 vermutlich doch noch mit einem etwas größeren Publikums- und Medienandrang gerechnet werden darf. Dass sich die Region Schladming-Rohrmoos-Dachstein-Ramsau gerade während des Weltcup-Finales mit einem traumhaften Panorama präsentierte, dürfte auch den Zusehern hinter den Fernsehgeräten nicht entgangen sein. Es war Werbung der allerersten Güte, wenngleich mancherorts in Schladming noch davon gesprochen wird, dass

intern noch jede Menge zu regeln, abzustimmen und auszuverhandeln ist. Der mächtige ÖSV-Präsident Peter Schröcksnadel weist jedenfalls schon einmal mit dem Finger in Richtung Dachstein und will den Weg zum WM-Gipfel gemeinsam mit den Vertretern Schladmings, allen voran Bürgermeister Jürgen Winter, zügig beschreiten, auch wenn noch das eine oder andere Hindernis aus dem Weg zu räumen ist. Wer ihn und seine Zielstrebigkeit kennt, weiß, dass er sich davon nicht aufhalten lassen wird, man darf also schon voller Vorfreude auf die Schi-WM 2013 in Schladming sein!

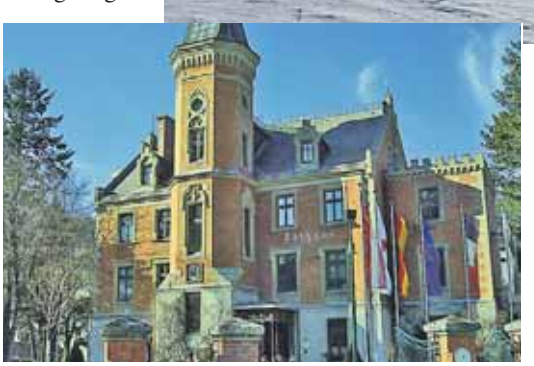

Joan Baez gastiert am 10.7. in Wiener Stadthalle

KK

Es gibt Künstler, die sich selbst treu bleiben und es dennoch schaffen, sich stetig weiter zu entwickeln. Zu diesen Ausnahmeerscheinungen zählt die Ikone des politischen Folk Songs, Joan Baez. Kein Support, keine Pause und eine lange Show... das verspricht die seit den 1960ern auch sozial intensiv engagierte Künstlerin ihren Fans für die kommenden Konzerte. Wie der Tourtitel bereits andeutet, präsentiert sich Joan Baez intim mit nur wenigen Musikern: Charisma, Charme und Talent der mittlerweile 72-jährigen kommen so noch besser zur Geltung. Diese Legende der Musikgeschichte sollte man live gesehen haben. Die außergewöhnliche Künstlerin gastiert am 10. Juli mit Beginn um 20:00 Uhr in derWiener Stadthalle - Halle F. Karten gibt es im Vorverkauf bei oeticket.com und anderen Verkaufstellen.

Hermann Maier gratuliert RB Weiz

KK

Beim Mitarbeiterwettbewerb der steirischen Raiffeisenbanken konnte die Raiffeisenbank Weiz bereits zum zweiten Mal in ihrer Wertungsgruppe als Jahressieger hervorgehen. Im Rahmen der feierlichen Preisverleihung, welche von Skilegende Hermann Maier vorgenommen wurde, nützten einige Mitarbeiterinnen die Gelegenheit für ein Erinnerungsfoto.

Business-Cup-Finale steht bevor

KK

Seit November matchen sich beim Weizer Tennis-Business-Cup 66 Teams aus über 70 Firmen um den Sieg in ihren Gruppen. 100 Begegnungen (jeweils 2 Single und 1 Doppel) wurden bereits ausgetragen, einige Gruppensieger stehen bereits fest:
Im Damen Bewerb: Fa. Kalcher & Pöllabauer, Klima Tech & Systemair
Im Herren A Bewerb: Andritz Hydro I, Isak & Eberl Baumanagement, MEDS Graz, Planung Zengerer & Tennisschule fit & fun, Magna Auteca & Steiermärkische Im Herren B Bewerb: Holzschlägerung Schröck, Schrittwieser Baumanagement, Sport 2000 Liebmarkt, PW Strom GmbH, Schanner Dach
In der Finalwoche von 15.- 21. April in der Weizer Tennishalle sind nochmals alle 66 Teams am Start und es wird in den einzelnen Bewerben in einem Doppelturnier um den Business Cup Sieg 2012 gefightet.

Osterbluesnight am 7. April in Weiz

Während sich zahlreiche Menschen, die in der Fastenzeit enthaltsam gegessen haben, schon auf den Osterschinken freuen, können Musikfreunde vor Vorfreude die nahende Osterblues-Night kaum erwarten. Im Weizer „LifeArt“ werden thanx mit Special Guest Oliver Mally alles andere als „musikalische Fastenkost“ bieten, die Gäste dürfen sich schon jetzt auf einen Ohrenschmaus einstimmen!

Alle nicht gekennzeichneten Fotos auf dieser Seite: © Dobrowolny

Vernissage von Günter Grass

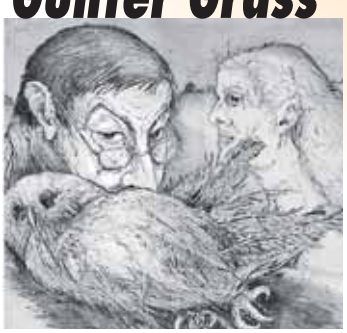

Eine Vernissage mit Grafischen Arbeiten von Günter Grass wird es am 3. Mai 2012 ab 19:30 Uhr in Weiz geben. Gezeigt werden 50 grafische Arbeiten des berühmten Literaten, begleitend gibt es eine Lesung aus Texten von Günter Grass von Ishwara Erhard Koren sowie Musik von Glawischnig - Klavier, Alfred Lang - Hohes Blech und Christoph Wundrak - Tiefes und Hohes Blech.

Festspielwein wird präsentiert

Schon lange, bevor das Ensemble rund um den Intendanten Christoph Sommersguter der Schlossfestspiele auf Schloss Stadl den ersten Auftritt im heurigen Sommer hat, wird das Festspieljahr mit der Präsentation des dazugehörigen Weines eingeläutet. Am 13. und 14. April darf der Wein, der im Sommer zum „Vogelhändler“ serviert wird, im Gansrieglhof verkostet werden.

Neue Show des Chinesischen Nationalcircus 2012 - wir verlosen 2 x 2 Karten unter unseren Lesern

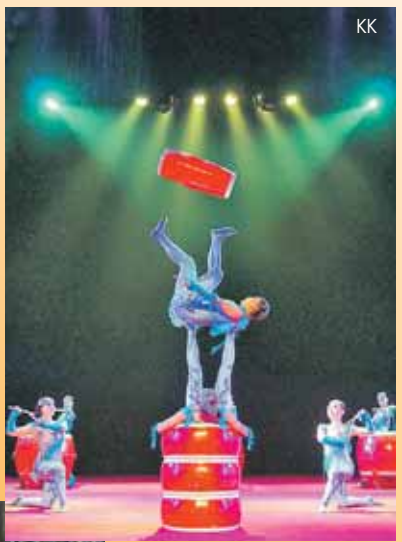
KK

SEIDENSTRASSE - Akrobatik am Puls der Menschheit.
Die neue Show des Chinesischen Nationalcircus nimmt den Zuschauer mit auf eine Reise über diesen alten Karawanenstrom, die Seidenstraße, ins Reich der Mitte und bietet so, ummantelt von Weltklasseakrobatik, die Ansicht von unbekannten Kulturen und Traditionen des Fernen Ostens in einer neuen Perspektive und zeigt damit sowohl die interessanten Kulturunterschiede

KK

auf als auch unterstreicht sie gekonnt mit Staunen, Leidenschaft und Humor die tiefen menschlichen Gemeinsamkeiten der Völker an diesem Weg.
In den letzten Jahren hat der Chinesische Nationalcircus seine verschiedenen Programme immer mit außergewöhnlichen Musikfarben versehen und tut das auch heuer wieder.
Zur aktuellen Tournee spiegelt das neue Audiokonzept, wie kaum zuvor, den inhaltlichen Schwerpunkt, die Reise von Europa nach China wieder. Die Gruppe farfarello schuf das musikalische Fundament für dieses sinnliche Abenteuer.
Nach 22 erfolgreichen Jahren in Europa zeigt der Chinesische Nationalcircus erstmals den Weg zu seinen geographischen, historischen und mentalen Wurzeln, indem er erneut einen spannenden Mix aus spektakulärer Artistik, der gelebten Einheit von Körper, Geist & Seele und der überwältigenden Faszination einer fremden Hochkultur präsentiert.
In Graz gastiert der Chinesische Nationalcircus am 20.4. in der Helmut-List-Halle. Beginn ist um 20 Uhr, Karten gibt es im Vorverkauf im Zentralkartenbüro Graz, in jeder Raiffeisenbank, bei Ö-Tikket, Ticket Online 01/ 88 0 88 und in allen bekannten Verkaufsstellen.
Wir verlosen 2 x 2 Karten unter unseren Lesern. Die ersten 2 SMS, die mit dem KW „Circus“ (Name und Telefonnummer nicht vergessen!!!), am Montag, den 9.4. zwischen 15.00 und 15.15 Uhr unter 0664/1805833 eintreffen, gewinnen je 2 Karten. Die Gewinner werden per SMS verständigt, die Karten sind zur Abholung auf die Namen der Gewinner an der Abendkasse hinterlegt.
Der Rechtsweg ist ausgeschlossen. Viel Glück und gute Unterhaltung!

Buchausstellung: Gesundheit

Herz-Kreislauf-Erkrankungen sind in Österreich Todesursache Nummer eins. Übergewicht, erhöhtes Cholesterin, Blutzuckerwerte und Rauchen zählen zu den primären Risikofaktoren. Sie üben jedoch einen entscheidenden Einfluss auf die Gesundheit aus, wenn man sich ausreichend bewegt, sich ausgewogen ernährt und mental fit ist.

Daher gibt es in Zusammenarbeit mit dem Team der „Gesunden Gemeinde Weiz“ am 19. und 20. April eine Buchausstellung zum Thema „GESUNDHEIT“.
Veranstaltungsort ist der Europasaal. Im Mittelpunkt stehen die Themen Gesundheit, Fitness, Nahrungsmittelintoleranzen, Herzgesundheit, Diäten, Ernährung, Körper, Geist und Seele. Nicht nur Sportler (wie hier im Bild Didier Cuche, der mit den Händen ein Herz bildet) sollten an dieses so wichtige Organ denken, sondern jeder Mensch.
Höhepunkt dieser Ausstellung ist am 19.4. um 19:30 Uhr ein Vortrag von Herrn MedR Dr. Paul Pavek mit dem Titel „Anleitung zum Herzinfarkt“ und bei freiem Eintritt.
Nähere Informationen gibt es in der Buchhandlung HAAS in der Europa Allee in Weiz.

Team WRC startet top in Saison

Wieder einmal war es für das Team WRC, rund um Stefan Wiedenhofer, ein Top-Auftritt beim zweitem Rennen zum steierischen Bergrallye Cup in Pöllauberg. Drei Wertungsläufe und drei überlegene Bestzeiten konnte das Team WRC für sich verbuchen. Somit hat sich die nächtelange Arbeit nach einem Motorschaden, der am Donnerstag Abend bei Elektronikeinstellarbeiten unglücklicherweise passierte, gelohnt. Dank der ausgezeichneten Mechaniker konnte der Motor in der Nacht von Freitag auf Samstag um 3 Uhr morgens vollkommen neu aufgebaut wieder gestartet werden.

Autosport / Dirk Hartung

Damit war alles klar, um das Rennen in Pöllauberg in Angriff zu nehmen. Besser konnte es für das Team nicht laufen als solche Top Ergebnisse einzufahren. Jetzt geht Stefan Wiedenhofer mit viel Elan und Ideen zum neuem Projekt Mitsubishi EVO IX R4 über, um auch diesen zu einem unschlagbaren Boliden zu machen. Voraussichtliche Präsentation des neuen Mitsubishi Evo IX R4 WRC wird beim Rechberg-Rennen am 28. & 29. April sein. Bis dorthin wird das Licht in der Werkstätte des WRC-Teams vermutlich kaum erlöschen.

Wirtschafts Service

Wenige Tage nachdem die Regierung das aktuelle Sparpaket beschlossen hat, steht für uns das Ende der kirchlichen Fastenzeit bevor. Die Karwoche läutet auch das bevorstehende Osterfest ein und für dieses wünschen wir Ihnen, geschätzte(r) Leser(in) frohes Feiern, erholsame Tage und eine schöne Zeit.

Ihr Team der
Wirtschafts Service Audit Steuerberatung
Wirtschaftsprüfung GmbH
Mag. Harald Moharitsch,
Mag. Erika Moharitsch, Dragana Bretterklieber, Ernestine Deutschmann, Waltraud Jurecek, Christine Köck, Karin Mandl, Martina Pöttler, Manfred Schmuck, Marianne Schröck, Annette Schweiger, Mag. Heidi-Johanna Weinhandl, Helene Wild, Robert Wurm, Claudia Wurzwaller-Graf, Ricarda Zaunschirm
www.wsweiz.at
8160 Weiz
Hauptplatz 18
Tel. 03172/42577
office@wsweiz.at

Wirtschafts Service Steuerberatung www.wsweiz.at

Das Persönlichkeits-Journal

von Mag.(FH) Axel Dobrowolny

Der Abverkauf

Per Post informierte mich kürzlich ein befreundeter Händler darüber, dass er sein Geschäft nach vielen Jahren zusperrt und alles abverkauft. Auch ich nutzte natürlich die Gelegenheit, noch das eine oder andere Schnäppchen zu erwerben. Während meines Besuches im Geschäft kamen mehrere Kunden, die dem Betreiber bis dahin unbekannt waren und fragten während des Einkaufes, warum dieser denn schließt, wo es doch ein so tolles und günstiges Angebot im Geschäft gibt.
„Gerade deshalb, weil viele Kunden, dieses Angebot erst wahrnehmen, wenn es mit großen Rabatten oder Abverkaufs-Angeboten versehen wird“ antwortete der Händler.
In unserer Konsumgesellschaft könnte man sich aufgrund des hohen Wettbewerbs-Drucks und der ausufernden Rabatt-Schlacht oft fragen, was eine Leistung oder ein Produkt denn tatsächlich wert ist. Leider stellen wir uns diese Frage oft erst, wenn es für manche Qualitätsanbieter zu spät ist.
Das Stärken regionaler Anbieter durch Einkäufe zu fairen Preisen sichert uns nicht nur die Nah-Versorgung, sondern auch persönliche Kontakte und Arbeitsplätze meint Ihr

Ihr Axel Dobrowolny

DobCom
• Coaching
• Training
• Unternehmens-Beratung
DOBROWOLNY COMMUNICATIONS
Telefon: 0676 / 321 321 6
Email: office@dobcom.at
8160 Weiz, Hamerlinggasse 16a

§-Journal

von Rechtsanwalt Mag. Leitner

Schadenersatz statt Gewährleistung

Im Rahmen der Gewährleistung haftet man immer nur für die Sache selbst nicht aber für Folgeschäden. Die Gewährleistung ist die gesetzlich vorgesehene Haftung des Verkäufers für Mängel zum Zeitpunkt der Übergabe. Die Gewährleistung ist sohin eine verschuldensunabhängige Haftung. Im Gegensatz dazu handelt es sich beim Schadenersatz um die gesetzliche Haftung des Übergebers für Schäden, die von diesem verschuldet worden sind. Der Vorteil des Schadenersatzes liegt nicht zuletzt darin, dass sowohl der Schaden an der Sache selbst, aber auch der Folgeschaden umfasst ist. Dies ist wie gesagt bei der Gewährleistung nicht so, diese ist aber dafür verschuldensunabhängig. Ein weiterer Vorteil des Schadenersatzes besteht in den sehr langen Haftungsfristen. Ein Gewährleistungsanspruch endet normaler Weise drei Jahre nach Übergabe. Ein Schadenersatzanspruch verjährt erst drei Jahre ab Kenntnis von Schaden und Schädiger. Tritt der Schaden daher z.B. im zehnten Jahr nach Übergabe auf, hat vom zehnten bis zum dreizehnten Jahr Zeit seinen Schaden geltend zu machen. Wie gesagt ist dafür aber im Gegensatz zur Gewährleistung immer ein Verschulden des Übergebers notwendig. Tritt z.B. bei einem Flachdach nach fünf Jahren ein Mangel auf, so könnte dieser gewährleistungsrechtlich nicht mehr geltend gemacht werden. Wenn aber der Dachdecker diesen Mangel verschuldet hat, kann der Schaden im Rahmen des Schadenersatzes geltend gemacht werden.
Ihr Anwalt berät Sie gerne.

PECHAR & LEITNER RECHTSANWÄLTE
Mag. Wolfgang Leitner
Schulgasse 1, 8160 Weiz (Volksbankgebäude)
Tel: 03172/6280
www.pechar-leitner.at

Versicherungs-Journal

VERSICHERUNGSBÜRO
Franz Höher
Unabhängiger Versicherungsmakler
Birkfelderstraße 65 8160 Weiz
Tel. 03172/38 880 Fax-DW 4

Frühlingstipps

Die Motorradsaison steht wieder vor der Türe, die Ausfolgungen der über den Winter hinterlegten Kennzeichen sind in vollem Gange. Vor der ersten Ausfahrt werden die Bikes wieder überprüft und auf Vordermann gebracht.
Der Check, der für Fahrzeuge fast selbstverständlich ist, sollte auch bei Eigenheimen und Gebäuden durchgeführt werden. Der Winter mit Wind, Nässe und Kälte kann dem trauten Heim ganz schön zusetzen. Die Folge sind teure Instandsetzungskosten. Winterschäden, die rechtzeitig entdeckt und rasch behoben werden, sparen nicht nur viel Ärger sondern oft auch extrem hohe Folgekosten.
Unbedingt in den Check miteinbezogen gehören im Nasszellenbereich die Silikonfugen. Als sogenannte „Wartungsfugen“ gehören sie regelmäßig kontrolliert und erneuert! Sind alte, spröde und undichte Silikonfugen die Ursache für einen Wasserschaden, bewirkt dies die Leistungsfreiheit der Leitungswasserversicherung!
Erfahrungsgemäß nehmen in dieser Jahreszeit auch die Fahrraddiebstähle wieder zu. Im Rahmen der Haushaltversicherung gelten auf dem Versicherungsgrundstück abgestellte, versperrte Fahrräder als mitversichert.
Bei teuren Rädern ist u.U. der Abschluss einer eigenen Versicherung zu überlegen. Aber auch hier gilt: nur versperrte Räder sind versichert!

Ihr Franz Höher
Akad. Vkfm.

Doppeljubiläum in St. Ruprecht/R.: 550 & 1150 Jahre

weitere Fotos auf www.weizerjournal.at

So gut es klingt, 550 Jahre Markterhebung und 1150 erste urkundliche Erwähnung, ganz stimmt es nicht, wird Univ.-Prof. Dr. Robert F. Hausmann, Historiker und Verfasser der St. Ruprechter Chronik, nicht müde zu betonen, denn die erste urkundliche Erwähnung ad rapam, damals noch ein Hof mit Gasthaus, Mühle und Handwerksbetrieben, war bereits 860, also vor 1152 Jahren! Damals gab es steiermarkweit die ersten Nennungen und somit ist St. Ruprecht/R nicht nur einer der ältesten Orte der Oststeiermark, wie Bgm. Herbert Pregartner immer betont, sondern der ganzen Steiermark. Ein Politiker, der untertreibt, zeigt wahrlich Größe! Stolz ist Bgm. Pregartner auch auf die Tatsache, dass St. Ruprecht bereits 30 Jahre vor der Entdeckung Amerikas das Marktrecht erhalten hat. Was dies damals bedeutete, erläuterte Univ.-Prof. Hausmann in seiner Festansprache am 27. März im vollbesetzten Saal des GH. Locker, zu der nicht nur alle regionalen Bürgermeister, sondern auch zahlreiche weitere Ehrengäste wie etwa NAbg. Mag. Michael Schickhofer in Vertretung von LH Voves und BH Hofrat Dr. Rüdiger Taus gekommen waren, mit zahlreichen, mitunter skurrilen Beispielen aus den historischen Marktrichter-Aufzeichnungen. Die Musikschule St. Ruprecht/R unter der Leitung von Gottfried Unger umrahmte den Festvortrag mit mittelalterlicher Musik. Außerdem wurde an diesem Abend, der den Auftakt des heurigen Jubiläumsjahres bildete, der vom Gansriegelhof aus dem gelben Muskateller, einer ursprünglich vorderasiatischen Rebe, gekelterte Ruprechter Jubiläumswein 2012, von dem exakt 1150 Flaschen abgefüllt wurden, von Franz Loder-Taucher persönlich präsentiert und den Gästen kredenzt. Mit einem köstlichen Buffet mit exquisiten Spezialitäten rund um die Käferbohne klang der Festabend in gemütlicher Atmosphäre aus.

Mag. Herbert Kampl

alle Fotos © Kampl

Weizer Umlandgemeinden gegen Zusammenlegungen

Fusionieren wollen sie dezidiert nicht, weder mit Weiz noch untereinander, die Bürgermeister der fünf Weizer Umlandgemeinden, Thannhausen, Mortantsch, Krottendorf, Naas und Mitterdorf. Zusammenarbeiten untereinander und mit der Stadt Weiz schon, und das sogar noch viel enger als bisher. Um für die voraussichtlich Anfang Juni startenden Gespräche mit dem Land, wo ihnen die Zahlen möglicher Einsparungen einer Fusion sowie eventuell deren sonstige Vorteile vorgelegt werden sollen, bestens gerüstet zu sein, gingen die fünf Bürgermeister, Gottfried Heinz, Alois Breisler, Karl Mauthner, Johann Graf und Franz Rosenberger als Gastgeber im Garten der Generationen in Krottendorf in Klausur und holten sich in Person von Prof. DI Ernst Gehmacher die bestmögliche Schützenhilfe, um ihren Wunsch, selbständig zu bleiben, bestmöglich zu begründen. Der diplomierte Soziologe, der 30 Jahre lang, von 1965 bis 1995 am IFES, am Institut für empirische Sozialforschung, ab 1968 als wissenschaftlicher Leiter, ab 1976 Geschäftsführer wirkte, und 1996, im Alter von bereits 70 Jahren das BOAS, das Büro für die Organisation angewandter Sozialforschung gründete, gilt als einer der bedeutendsten Experten auf dem noch jungen Gebiet der empirischen Erforschung von Sozialkapital. Erst seit kurzem werden Komponenten wie soziale Strukturen messtechnisch erfasst. Zu den Wohlstandszielen zählen Gesundheit, Gemeinschaft und Selbstentfaltung des einzelnen innerhalb sozialer Gemeinschaften. Je kleiner diese strukturiert sind, umso enger ist der mitmenschliche Kontakt und Zusammenhalt untereinander, umso größer das ehrenamtliche Engagement. Die weltweite Urbanisierung lässt Experten mittlerweile von einer weltweiten sozialen Klimakatastrophe sprechen. Die Zusammenlegung gesunder Gemeinden wäre laut Prof. Gehmacher ein Wahnsinn, ein Kahlschlag funktionierender Sozialsysteme. Es gelte zwar Zusammenarbeit zu fördern, und zwar überall dort, wo es sinnvoll ist, aber unter gleichzeitiger Stärkung kleiner Strukturen von unten. Was man selbst tue, solle auch selbst verwaltet werden, so Prof. DI Gehmacher. Statt zu fusionieren und zu zentralisieren, gelte es Kooperation auf freiwilliger Basis zu fördern, um eine föderale Demokratie zu entfalten. Es sei ein Naturgesetz, dass jeder Mensch zwar in jeder komplexen Gesellschaft Arbeitsteilung und funktionale Hierarchie, sein eigenes

© Kampl

Wohlbefinden aber in der nächsten Gemeinschaft zu gewinnen und zu wahren suche. Daher sei die Heimatgemeinde, die dem einzelnen das Gefühl von Zugehörigkeit gibt, wesentliche Grundlage von Wohlbefinden und Wohlstand. Und dafür seien sie als Bürgermeister angetreten und gewählt worden, so Bgm. Hans Graf.

Die fünf Bürgermeister, die bereits weitgehende Vorstellungen von einer intensivierten Kooperation untereinander und auch mit der Stadt Weiz haben, so ist sogar von Kommunalsteuersplitting die Rede (wie es zwischen Weiz und Krottendorf bereits seit Jahren erfolgreich praktiziert wird) und die Gründung eines Mehrzweckverbandes, wie ihn die Verfassung erst seit kurzem ermöglicht, ist bereits weitgehend durchdacht, erinnerten an die Gemeindezusammenlegungen in den 60er Jahren. Zum einen seien die notwendigen Strukturbereinigungen damals bereits vollzogen worden, heute seien alle fünf Gemeinden mit einer Idealgröße um 2000 Einwohnern, gesunden Finanzen und aktueller Infrastruktur ideal aufgestellt, zum anderen gebe es bis heute Reibereien, wo Zusammenlegungen gegen den Willen der Betroffenen verordnet worden seien. Prof. DI Gehmacher begründete dies mit dem Naturgesetz, dass Zusammenarbeit nur über Freiwilligkeit erreicht werden könne und nur auf freiwilliger Basis funktioniere, alle erzwungenen Zusammenschlüsse sind nicht von langer Dauer, alle willkürlich gebildeten Staatsgebilde der letzten Jahrzehnte seien wieder zerbrochen, zeige auch die jüngste Geschichte. Mit diesen wissenschaftlich untermauerten Argumenten und konkreten Plänen zur weiteren Kooperation wollen die fünf Bürgermeister ihre jeweilige Selbständigkeit in den Verhandlungen mit dem Land erhalten – und das gemeinsam und in engster Kooperation!

Mag. Herbert Kampl

Neues FPÖ-Büro in Weiz & Straßensanierungen 2012 fixiert

Am 21. März lud FPÖ-Bezirksobmann GR Erich Hafner ins neue FPÖ-Stadtbüro in der Lederergasse 12 in Weiz ein, um strukturelle Erneuerungen und Beschlüsse der Landesregierung über wichtige Straßenprojekte bekannt zu geben. Mit dem neuen Bezirksbüro in Weiz möchte die FPÖ auch die Öffentlichkeitsarbeit intensivieren, Beratungen für Funktionäre, aber auch für die Bevölkerung anbieten, mit einem monatlichen Funktionärstreffen die Bezirksarbeit forcieren und Bezirksparteiobmann GR Erich Hafner bietet jeweils mittwochs von 18 bis 20 Uhr regelmäßige Sprechstunden an.

© Kampl

Trotz Sparzeiten ist es FPÖ-Verkehrslandesrat Gerhard Kurzmann gelungen, wichtige Straßenprojekte im Bezirk Weiz für heuer zu fixieren. Im Detail sind dies:

Etzersdorf-Rollsdorf, Sanierung Kreuzung L360/361 und Ilzbachbrücke, km 2,48 bis km 2,91

Gleisdorf, Verbesserungen im Bereich B54 Hartbergerstraße, km 108,20 bis km 108,66 Gutenberg an der Raabklamm, Sanierung L357 Gollerstraße, km 0,00 bis km 0,40, sowie Sanierung L356 Kleinsemmering, km 6,30 bis km 7,36

Hirnsdorf, Sanierung B54 Pischelsdorf-Hirnsdorf (Rutschung), km 93,77 bis km 95,10

Markt Hartmannsdorf, Auersbach, Sanierung L225 Hartmannsdorferstraße, km 6,20 bis km 7,10

Neudorf bei Passail, Sanierung L396 Wölling, km 0,00 bis km 1,40

Preßguts, Etzersdorf-Rollsdorf, Sanierung L360 Ilztalstraße, km 11,80 bis km 16,00.

Strallegg, Ratten, St. Kathrein am Hauenstein, Sanierung B72 Moosbacher + Brücken, km 66,00 bis km 68,00. Außerdem teilte Bgm. Johann Schrei von Neudorf bei Passail im Rahmen dieses Gespräches mit, dass man mit allen Mitteln die Schließung der Schule, die erst vor zwei Jahren saniert wurde, und für deren Erhalt sich auch der Bezirksschulrat einsetzt, zu verhindern versuche. Derzeit werde versucht, die Schließung um mindestens ein Jahr zu verzögern, um im Zuge der Gemeindereform, wobei Neudorf selbständig bleiben möchte, eine dauerhafte Lösung für den Erhalt der Schule zu finden.

Mag. Herbert Kampl

VERANSTALTUNGEN – APRIL - MAI

Pro Veranstaltung EUR 10,- Bearbeitungsentgelt. Pro Foto zusätzlich EUR 10.-

Anger/Weiz

6.04., ab 20 Uhr

„FRIDAY NIGHT FEVER - LET'S MAKE A PARTY"!

Musik aus den 70er,80er und 90er Jahren steht dabei im Mittelpunkt.

DAS HIGHLIGHT lassen wir an diesem besonderen Abend aus London einfliegen: Niemand geringerer als der Ex Sänger der Kultband „Hot Chocolate" - Greg Bannis wird bei uns auftreten.
Tanzlokal Zetzboch

Fürstenfeld

20.04., 19 Uhr

HEILEN MIT SYMBOLEN

Informations-Vortrag mit Raimund Stix

Über die heilende Wirkung von Symbolen mit aktiver Heilarbeit. Eintritt EUR 15,-. Anmeldungen bei Hrn. Wolfgang Teichtinger Tel. 0680/5586064 oder www.STIX7.com
Jufa Gästehaus

Gleisdorf

11.04., von 9 bis 16 Uhr

2 JAHRE LEBI-LADEN

Wir feiern!

Unsere Gäste erwartet ein abwechslungsreiches Programm: Schaukochen, Kaffee und Kuchen Aktion, Kostproben aus dem Sortiment im LEBI-Laden, Informationen über den LEBI-Laden, Gewinnspiel mit der Verlosung toller Preise um 14 Uhr.
LEBI-Laden, Franz-Josef Str. 2

15.04., von 7 bis 12 Uhr

WANDERTAG GLEISDORF

Vernissage, Musik: Murph

Strecken: Kinderwagenstrecke ca. 6 km, Wanderstrecke ca. 12 km. Für das leibliche Wohl ist bestens gesorgt!
Start: Hauptschule, Alois -Grogger-Gasse 12

18.04., 18 Uhr

RAUCHFREI IN 6 WOCHEN - EIN ERFAHRUNGSBERICHT

Seminar

In unserer letzten Sitzung waren wirklich 100% der Anwesenden seit 3 bis 5 Wochen rauchfrei! Selbstbehalt: EUR 30,- Anmeldung unter: STGKK RaucherInnenhelpline 0316/8035-1919 oder raucherhelpline@stgkk.at
Literaturcafé Stadtbücherei, Weizerstraße 3

Mortantsch

05.05., 20 Uhr

DÄMMERSCHOPPEN

Musik: Die jungen Helden aus Slowenien

Conferencier: Herr Karl. VVK unter Tel. 0664/1157516
Mehrzweckhalle Mortantsch

Graz

27. bis 01.05.

KOCHBUCHMESSE

Im Rahmen der Grazer Frühjahrsmesse

Besucherinnen und Besucher finden hier Kochbuchverlage, einschlägige Magazine und Journale, private Verleger, Buchhändler sowie kochbuchrelevante Institutionen mit ihren neuen oder antiquarischen, gedruckten oder digitalen Produkten. Dazu präsentieren auch ausgewählte Produzenten Ihre kulinarischen Produkte und Kochzutaten.
Stadthalle Graz

Prebuch

22.04., Start: 7 bis 12 Uhr

APFELBLÜTENWANDERTAG

anschließend Frühschoppen mit dem Steirerbuam

Start: Volksschule

St. Margarethen/Raab

04. bis 05.04., 17 Uhr

GRÜNSCHNITT-SAMMELZENTRUM ÖFFNET

exklusive ZUERST Führungen

ZUERST – das zukunftsorientierte Energie- und Rohstoffzentrum öffnet speziell für die Bürgerinnen und Bürger der neun ZUERST-Gemeinden vorab seine Pforten. Anmeldungen bitte bei Gerhard Berghold unter 0664/1337179 oder gerhard.berghold@gmail.com
Seminarraum Thannhausen, Raas 73

29.04. und 09.06., 11-16 Uhr

ÖFFNE DEIN HERZ UND HEILE DICH SELBST

Der SchöpferKraft - Workshop mit Uli KOLLER & Raimund STIX

Heilung, Loslassen, Versöhnung mit Dir Selbst, Wünsche Erkennen und den Herzensweg gehen. Heilarbeit mit Symbolen, Mantren und Lichtbotschaften für Dich. Energieausgleich: EUR 51,42. Anmel unter Tel. 0680/3245890 oder www.STIX7.com
♥ Herz Zentrum ♥ Zöbing 27

Teil 1 am 21.04., 13-18 Uhr
Teil 2 am 22.04., 10-15 Uhr

DEIN ENGELTAG - KONTAKT MIT DEINEM SCHUTZENGEL

Workshop mit Uli KOLLER

Energieausgleich: pro Workshop EUR 98,- Anmeldungen Tel. 0680/3245890 oder www.imHIERundJETZT.com
♥ Herz Zentrum ♥ Zöbing 27

Stift Rein

bis 6. Jänner 2013

DIE CHRONIK EINES ORDENS

Bibliotheksführung

Originale Urkunden und Handschriften gewähren Einblicke in die Herkunft der Zisterzienser und ihr religiöses Wirken, dokumentieren aber auch ihre Leistungen im Weinbau und Forst, als Lehrer und Musikschaffende. Sie zeigen den Beitrag des Ordens zur Besiedelung der Steiermark und den politischen Einfluss. Die Bibliotheksführung geht über die Seitenemporen der Basilika in den Alten Konvent und in die Äbtegalerie. Zum Abschluss können die Besucher um 12 Uhr am Mittagsgebet der Mönche teilnehmen.
Mo bis Sa 10 Uhr, So. und Feiertag 11 Uhr

EIN BLICK HINTER KLOSTERMAUERN

Stiftsführung

Die Besucher wandern durch die Jahrhunderte der Architektur. Durch die Ausgrabungen der letzten Jahre kommen sie weit zurück in die Frühzeit der Steiermark. Markgraf Leopold I. aus dem Adelsgeschlecht der Traungauer ist der Stifter von Rein. Von dieser Markgrafenfamilie aus Steyr erhielt das Land den Namen Steiermark. Das Grab des Stifters in der Marienkapelle ist ein Höhepunkt jeder Stiftsführung, in deren Rahmen die Besucher außerdem die Kreuzkapelle, die Basilika, den Alten Konvent mit Sommerrefektorium und die Äbtegalerie besichtigen.
Täglich um 13:30 Uhr
(Gruppen ab 15 Personen nach Voranmeldung zwischen 9 und 17 Uhr; gruppe@stift-rein.at)
www.stift-rein.at

Thannhausen

11.04., 19 bis 20.30 Uhr

DIE MERKABA MEDITATION

I. Einheit

eine schrittweise Aktivierung des Lichtkörpers. EUR 20,-. Info und Anm. 0664 4384313 od. 0664 4378437 www.energieoase.or.at
Seminarraum Thannhausen, Raas 73

14. bis 15.04.

MATRIX ENERGETIK DUO (LEVEL I & II)

Seminar

Info und Anm. 0664 4384313 od. 0664 4378437 www.energieoase.or.at
Seminarraum Thannhausen, Raas 73

21. bis 22.04.

SCHAMANISCHE MATRIX I

Basisseminar

Info und Anm. 0664 4384313 od. 0664 4378437 www.energieoase.or.at
Seminarraum Thannhausen, Raas 73

Tiefenbach/Kaindorf

8.4., 19 Uhr

TIEFENBACHER OSTERFEST

Musik: MEISSINTZER BAND

Kartenvorverkauf bei allen Raiffeisenbanken und bei der Gemeinde Tiefenbach. Info: 03334/2225-0 Raiba od. 03334/2285-0 (Gemeinde)
Tiefenbach

Weiz

13.04., 19 Uhr

BUSCHENSCHANK GANSRIEGLHOF

Präsentation des Festspielweins „VOGELHÄNDLER"

Buschenschank Gansrieglhof, Poschitz 18a

14.04., 17 Uhr

63. GENERALVERSAMMLUNG MIT ANSCHLIESSENDEM FRÜHLINGSBALL

der Landjugend Bezirk Weiz

GH Bauernhofer, Brandlucken

18.04.,19 Uhr

„WER OHNE SÜNDE IST, WERFE DEN ERSTEN STEIN" ODER „EINER IST IMMER SCHULD"

Einladung zu einem überkonfessionellen, spirituellen Abend!
Moderation: Josef Harrer Info Tel. 0664/9182233
Weiz Bio-Insel

19.04., 19 Uhr

GALERIE IM WERK

Vernissage, Musik: Murph

Siemens Transformers Austria präsentiert 120 Jahre Elektroindustrie. Austellung geöffnet bis Herbst 2012
Foyer der Siemens Weiz, Elingasse 3

19.04. von 9 bis 21 Uhr
20.04. von 9 bis 17 Uhr

„GESUNDEN GEMEINDE WEIZ"

eine Buchausstellung zum Thema „GESUNDHEIT"

Nutzen Sie die Gelegenheit und besuchen Sie uns auf der Buchausstellung, um in vielen Büchern rund um die Themen Gesundheit, Fitness, Nahrungsmittelintoleranzen, Herzgesundheit, Diäten, Ernährung, Körper, Geist und Seele zu schmökern.Höhepunkt dieser Ausstellung ist am 19.04.um 19:30 Uhr ein Vortrag von Herrn MedR Dr. Paul Pavek. Thema des Vortrages: „Anleitung zum Herzinfarkt" (Eintritt frei)
Europa Saal

Von 14. bis 17. Juni

WEIZ- MARIA ZELL

Eine Reise nach Innen!

Fußpilgerreise von Weiz nach Maria Zell der besonderen Art. Seit Jahren ein überkonfessionelles spirituelles Erlebnis! Infos und Anmeldung
Tel.: 0664/918 22 33

Wildon

13.04., 13 bis 18 Uhr
14.04., 9 bis 17 Uhr

GROSSER FLOH- UND FETZENMARKT

des Musikverein „Marktkapelle Wildon"

Oberer Markt 120

Wünschendorf

21. bis 22.04.

1. STEIERMARK CUP FÜR VOLTIGIEREN

des Reitklub Gleisdorf

Es werden Darbietungen bis zum höchsten Niveau gezeigt. Schon die 3 jährigen Kinder werden dabei sein und ihr Können zeigen. Für das leibliche Wohl ist natürlich gesorgt!
Reitanlage in Wünschendorf 200

Blutspendetermine

Fr, 13.04., 16 bis 19 Uhr
Ratten, Hauptschule

Di, 24.04. 10-13 und 14-19 Uhr
Weiz, Rotes Kreuz

Mi, 25.04. 11-13 und 14-19 Uhr
Gleisdorf, Forum Kloster

Mo, 30.04. 15-19 Uhr
Puch bei Weiz, Hauptschule

HÖFLER'S GARTENTIPP

Sandra

...um eine Blüte mehr
höfler

WILLKOMMEN IM BLÜHENDEN ERLEBNISGARTEN! Blühende Blütensträucher wie Magnolien, Forsythien oder Mandelröschen bringen Farbe in Ihren Frühlingsgarten. Bunte Polster- und Steingartenstauden in allen Farbtönen sind auffällige Farbtupfer in Mauerfugen, Löffelsteinen, Gartenbeeten und Trögen.

JETZT IST DIE RICHTIGE PFLANZZEIT FÜR OBSTBÄUME! Nutzen Sie den April für die Pflanzung wurzelnackter Obstbäume: Äpfel, Birnen, Zwetschken, Kirschen, Marillen, Pfirsiche… Der richtige Pflanzschnitt wird von unserem Gartenteam durchgeführt. Achtung: Auf Mausgitter nicht vergessen! Jetzt vormerken: Wühlmausfangtag am Samstag 21. April ab 10 Uhr!

Clematisfreunde aufgepasst! 40 Clematissorten (Klassiker, Newcomer & Raritäten) in allen Farben ab € 9,90 erhältlich! **Wir freuen uns auf Ihren Besuch!**

Herausgeber und Redaktion sowie alle Mitarbeiter des Neuen Weizer Bezirksjournals wünschen allen Leserinnen und Lesern sowie allen Inserentinnen und Inserenten ein frohes Osterfest!

Ihr Neues Weizer Bezirksjournal
Mag. Herbert Kampl
Mag.(FH) Axel Dobrowolny
Christoph Artner

ENDORPHIN VERSUS ADRENALIN.
LEIDENSCHAFT GEWINNT.

Die neue BMW 3er Limousine Sport Line sorgt mit stärkeren und effizienteren Motoren für höchsten Endorphin- bei geringem CO_2-Ausstoß. Und auch sein Design lässt Herzen höher schlagen. Überzeugen Sie sich selbst bei einer Probefahrt.

DIE NEUE BMW 3er LIMOUSINE. AUCH ALS SPORT LINE.

Unger GmbH
Dietmannsdorferstr. 330, 8181 St. Ruprecht/Raab
Telefon: 03178/50080, E-Mail: info@unger.bmw.at
www.unger.bmw.at

BMW 3er Limousine: 85 kW (116 PS) bis 225 kW (306 PS), Kraftstoffverbrauch gesamt von 4,1 l/100 km bis 7,9 l/100 km, CO_2-Emission von 109 g/km bis 186 g/km.

Der April im Kunsthaus Weiz

Osterbluesnight mit thanx & Sir Oliver Mally am 7. April, 20 Uhr

Alle Fotos KK

Zum 14.Male jährt sich die Osterbluesnight in Weiz und diesmal mit dem Österreichischen Paradeblueser Nr.1 „Sir Oliver Mally" – Die Heimmannschaft Thanx und der „Sir" werden sowohl Solo als auch zusammen das Lifeart in Weiz zum kochen bringen – Als Vorheizer dieses heißen Abends wird die „Electric Blues Connection" das Warmup bestreiten. Karten gibt's auf Ö-Ticket und im Kulturbüro (€ 15,- im VVK)

„Frauen aus dem Hinterhalt" am 11. April im Kunsthaus

Zum ersten Mal in der Steiermark enthüllen Patricia Simpson, Steffi Paschke und Verena Scheitz in ihrem Kabarettprogramm die schonungslose Wahrheit über das Leben dreier Agentinnen. Sie werden überrascht sein, wie es mit den „3 Engel für Charlie" nach ihrem TV-Durchbruch weiterging. Eine heiße Krimigeschichte mit flotten Wortwitz, skurriler Situationskomik und einer Darbietung von hitverdächtigen Songs. Kartenvorverkauf im Kulturbüro sowie bei allen Ö-Ticket stellen!

Big Band Weiz am 19. April: Sing, Sing, Sing

Mehr als 20 Jahre ist es her, dass die Big Band mit einem Weizer Vokalquartett konzertierte. Erinnerungen an Manhattan Transfer und New York Voices werden wach, wenn die Big Band Weiz diesmal zum Konzert am 19. April um 19:30 Uhr mit einem neu gegründeten Vokalensemble mit Iris Ederer, Annette Giesriegl, Helmut Haas und Gerhard Überbacher ins Kunsthaus Weiz einlädt. Unter der Leitung von Christoph Pfeiffer darf sich das Publikum beim diesjährigen Konzert auf groovige Rhythmen und hinreißende Stimmen freuen. Vorverkaufskarten für dieses Konzert sind im Kulturbüro, bei allen Raiffeisenbanken, in der Musikschule Weiz und bei allen Ö-Ticket Verkaufsstellen erhältlich.

Wir verlosen für jede der drei Veranstaltungen 2 x 2 Karten Die ersten 2 SMS mit dem KW „Thanx" (Name und Telefonnummer nicht vergessen!!!), die am Donnerstag, den 5.4. zwischen 15.00 und 15.15 Uhr unter 0664/1805833 eintreffen, bzw. die ersten 2 SMS mit dem KW „Hinterhalt" (Name und Telefonnummer nicht vergessen!!!), die am Freitag, den 6.4. zwischen 15.00 und 15.15 Uhr unter 0664/1805833 eintreffen, bzw. die ersten 2 SMS, die mit dem KW „Big Band Weiz" (Name und Telefonnummer nicht vergessen!!!), am Dienstag, den 10.4. zwischen 15.00 und 15.15 Uhr unter 0664/1805833 eintreffen, gewinnen je 2 Karten für die jeweilige Veranstaltung. Die Gewinner werden per SMS verständigt, die Karten sind zur Abholung auf die Namen der Gewinner an der Abendkasse hinterlegt. Der Rechtsweg ist ausgeschlossen. Viel Glück und gute Unterhaltung!

Unser Gratis-Kleinanzeigen-Service

Private Kleinanzeigen: Text kostenlos! Gewerbliche Kleinanzeigen: EUR 1,- pro Wort, Mindestentgelt EUR 10.- alle Preise zzgl. 20 % Mwst.
Senden Sie Ihren Text bitte **schriftlich** an das „Neue Weizer Bezirksjournal", Kernstockgasse 1, 8200 Gleisdorf. Telefonnummer nicht vergessen. Für Kennwortanzeigen werden EUR 5.-, für den Abdruck eines Fotos EUR 10.-, für Farbdruck des Textes EUR 5.- verrechnet. Mit der schriftlichen Übermittlung des Textes gilt der Auftrag als erteilt! Redaktionsschluss der nächsten Ausgabe: 18.4.2012

e-mail: weizerbezirksjournal@a1.net • Fax 0316/424799

KFZ & ZUBEHÖR

Audi A4 Avant 1,9 TDI, 09/2003, 87.553 km, 131 PS, 1-Besitz, Blau-Perlefekt-Metalic, Garantiert Unfallfrei, TOP 1 A Zustand, Alle Servicenachweiße, letztes großes Service bei 84.900 km - 09/2011, Originalzustand – Kein Umbau, umfangreiche Zusatzausstattungen, Gleisdorf, abends, Tel. 0664/73429201

Mercedes 230 Anähngervorrichtung, Tel. 03172/44954

VW Polo, Bj:2001, 67.000 km, 4- fach bereift, EUR 4.500,- Tel. 0664/3821088

BMW 318i A Cabrio/Roadster 1997, 100.954 km, EUR 5.500,- Tel. 0664/3555382

Fiat Seicento Bj. 2000, 55.000 km, Bestzustand, Tel. 0676/3142073

Peugeot 307 SW HDI 1,6 110 PS/ FAP Kombi 2005, 163600 km., 100%ig unfall- und rostfrei und in sehr gutem Zustand. Pickerl bis Februar 2013. Bin Frauen- und Nichtraucherfahrzeug sowie garagengepflegt, lückenloses Service. Nachtschwarz/metallic, achtfach breift mit Alufelgen und ganz neuen Winterreifen, Panoramadach. Fotos per Internet möglich. EUR 6.300,- Tel. 0664/73481830

Opel Corsa B-CC-15 YD, Bj. 94, 2. Besitz, ideal für Anfänger, sehr gut erhalten, rauchgrau, Tel. 0664/1747380 (abends)

Oldtimer Traktor „Krasser" Baujahr 1960, fahrbereit mit Typenschein, 20 PS, EUR 2.100,- Tel. 0664/5052533

Wohnwagen Marke Bürstner Lux 460 TN BJ 1984 sehr gut erhalten L 5,86 B 2,10 H 2,50 Winterfest, Gas und Elektroheizung, Dusche/WC Neu bereift Küche nicht gebraucht Vorzelt neu EUR 2.100,- Tel. 0664/2557344

Anhängerkupplung für Ford Escort Kombi bis Bj. 2000 und Scheibenbremsen + Backen, fast neu, EUR 100,- Tel. 0664/2236508

Alu-Sommerreifen, 205/55 R16 für Mercedes CLK, EUR 200,- Tel. 0676/5197836

Sommerreifen 205/60/R15 91 H, Semperit speed comfort, auf Stahlfelgen für Mercedes W 123, neuwertig, Tel. 0676/4327827

Sommerreifen 195/65/R15 91 T, Firestone 590 auf Stahlfelgen für Audi A6, Bj. 95 und ähnliche Modelle, neuwerig, Tel. 0676/4327827

Winterreifen - neuwertig! incl. Stahlfelgen 185/60/14 EUR 150,- Tel. 0664/4827558

Kofferraum-Gepäckfixierset für VW/Audi/Porsche mit dem Schienensystem im Gepäckraumboden, best. aus Gepäckteleskopsicherung und Gepäckssicherungsband und Orig. Gepäcknetz um EUR 140,- incl. Trenngitter für Q5 EUR 240,-, alles neu. Tel. 0664/8387269

Auto Subwoofer Emphaser S4+ Impulse und dazu perfekt passenden Versärker Rodek R1900N. Zustand wie neu, leichte Kratzer.Emphaser Schnellanschlussterminal. Beides ist 1A Markenqualtiät,super Sound.Verkaufspreis EUR 220,- Tel. 0664/1011879

Für alle Mütter zu ihrem Ehrentag: Muttertags-Spezialmenü mit besonders viel Liebe zubereitet. Lassen Sie sich von unserem Team verwöhnen!

★★★★ Almer HOTEL | GASTHOF

8160 Weiz, Wegscheide 7
Tel.: 03172 / 22 58
www.gasthof-allmer.at

Wir führen: Sicherheitsschließzylinderanlagen und -türbeschläge, Tresore und Alarmanlagen
Wir bieten: Planung, Service und Montage
Wir fertigen: Schlüssel aller Art, auch nach Nummernangabe, Schilder und Stempel

SCHLÜSSEL DIENST MISTELBERGER

Telefon: 03172/42400

HK-Werbung 2

ZU VERKAUFEN

FRANSGARD Seilwinde, 4 t Zugleistung, mechanische, guter Zustand, inkl. Seil und Zubehör, EUR 890,-, Tel.: 03170/225

TAJFUN Seilwinde, 4 t Zugleistung, mechanisch, inkl. Seil und Zubehör, TOP-Zustand, EU 990,-, Tel.: 03170/225

KRASSER Seilwinde, 4 t Zugleistung, mechanisch, inkl. Seil und Zubehör, guter Zustand, EUR 890,-, Tel.: 03170/225

TAJFUN Seilwinde, 6 t Zugleistung, mechanisch, TOP-Zustand, inkl. Seil und Zubehör, EUR 1.790,-, Tel.: 03170/225

FARMA Forstanhänger, 7 t Anhänger mit 4m Kran EUR 10.500,-, fast neu, Tel.: 03170/225

KIPPMULDEN Soma 120-220cm, hydraulisch oder mechanisch, günstig, Tel.: 03170/225

HOLZZANGE 120 cm inkl. Rotator 45kN, EUR 1200,-, Tel.: 03170/225

12 **Holzfenster**, sehr günstig, Tel. 03172/46715

2 Stück Innen-Türen, neuwertig, Eiche hell, 1 x mit Glasausschnitt + Glas, 1 x ohne Glasausschnitt Größe: 80 x 195 cm, Anschlag = rechts VKP: 100.- bzw 50.- Euro, Gleisdorf, abends, Tel. 0664/73429201

3 Paar **Sicherheitsschuhe** mit Stahlkappe, neu, 1 x 41, okerbraun, 2 x 42, schwarz Säurebeständige Sohle VKP: á EUR 25,- Gleisdorf, abends, Tel. 0664/73429201

Tischherd Modern in Edelstahl, neu, ohne Backrohr, Top-Qualität, Orig. verpackt, Marke: Greitwald Ökofire 60 mit Zusatzausstattung, Rauchabzug hinten, Leistung 6,5 kW, 168 kg, Anschluss für externe Luftzufuhr, einbaufähig in Küchen-Zeilen durch isolierte Seitenwände (60x60x87 cm) Auch Optimal für Wochenendhäuser bzw. Hütten (Freistehend) NP: EUR 2.600,- Euro, EUR VHP: 2.000,- Gleisdorf, abends, Tel. 0664/73429201

Radträger, für 2 Fahrräder, zur Montage am Auto, EUR 60,- Tel. 03172/41236

Für festliche Anlässe oder HOCHZEIT: Tolles **Gilet** Gr.52 + Krawatte und Stecktuch. Nur einige Stunden getragen. Bestzustand. 1/2 Preis - EUR 72,- Tel. 0664/73481830

Sofa (3-sitzig) + zwei dazupassende Sessel - Chippendale - guter Zustand. Foto per Internet möglich. EUR 140,- Tel. 0664/73481830

Keyboard Yamaha, 44 tasten, weitere Funktionen, EUR 55,- Tel. 03172/41236

Elektrische doppelseitige Pfanne, 476x360x186 mm, 1200 Watt mit Beschreibung, zum Grillen und Braten, EUR 70,- Tel. 03172/41236

Kommode, Kredenz und Kasten, gelaugt und gewachst, günstig, Tel. 03172/67594

Epple-Silo mit Einstiegslucke, Höhe 3 m, Durchm. 2 m, Tel. 03172/5605 (abends)

Mayer Seilwinde 3,5 to - EUR 600,- Tel. 0664/5991735

Kommode in Fichte im schönen Zustand, Tel. 03172/44954

Doppelabwasch, Tel. 03172/30096

2 Stk. **Thermo-Gaulhofer-Fenster** mit Balken, 125x125, á EUR 150,- Tel. 0650/4154180

Oberwasserpumpe, 230V, neuwertig, günstig, Tel. 03179/23702

Heckgabel für verschiedene Zwecke, Tel. 03179/23702

6-Tonnen Hydraulik **Kurzholzspalter**, 400 V, fahrbar, sehr stabil, Tel. 03179/23702

Fahrbarer **Holzsägebag** für Meter u. Langholz, sehr stabil, Tel. 03179/23702

Verschiedene **Windradläufer** für Weinbauern, Tel. 03179/23702

Schwenkkran für Elektro- o. Flaschenzug bis 1 Tonne Tragekraft, sehr stabil, Tel. 03179/23702

Ballkleid, zyklamfärbig, bodenlang, seitliche Brosche, Größe 40, 1x getragen, EUR 60,- Tel. 0664/8387269

Kaffeemaschine für Pads, schwarz, neuwertig, EUR 15,- Tel. 0664/2231654

Staubsauger, Modell ohne Beutel, fast neu, EUR 25,- Tel. 0664/2231654

Fahrbarer **Mistkran**, „Junior Foc", 7,5 PS E-Motor und Zapfwellenantrieb,

Demnächst im UCI KINOWELT ANNENHOF

Im April in der UCI KINOWELT ANNENHOF:

Battleship
Genre: Action
Regie: Peter Berg
Darsteller: Liam Neeson, Alexander Skarsgard, Taylor Kitsch, Brooklyn Decker, Rihanna, Josh Pence, Jesse Plemons
Die Menschen warten an vielen Orten auf einen außerirdischen Besuch aus dem Weltall. In den Weiten des pazifischen Ozeans hätte aber wahrscheinlich niemand mit Aliens gerechnet. Als eine internationale Flotte aus Kriegsschiffen eine gemeinsame Übung durchführt, tauchen jedoch genau hier Raumschiffe aus dem Meer auf. Noch weiß niemand, was die fremden Wesen wollen und ob sie in friedlicher Absicht gekommen sind, doch eines ist klar: Die Mannschaften werden sich ihnen in den Weg stellen. (j.b.)
seit 13.4.2012

My Week with Marilyn
Genre: Biographie, Drama
Regie: Simon Curtis
Darsteller: Michelle Williams, Kenneth Branagh, Eddie Redmayne, Dominic Cooper, Philip Jackson, Derek Jacobi, Toby Jones
Marilyn Monroe befindet sich auf dem Höhepunkt ihrer Karriere, als sie 1956 mit ihrem frisch angetrauten Ehemann Arthur Miller nach England kommt, um hier den Film „Der Prinz und die Tänzerin" mit Sir Laurence Olivier zu drehen. Es ist das Set, an dem auch der Oxford-Absolvent Colin Clark einen Job ergattern konnte. Und es ist das Set, an dem der junge Mann den bekannten Weltstar kennenlernt, mit dem er eine außergewöhnliche, unvergessliche Woche verbringen soll. (j.b.)
Starttermin: 20.4.2012

5 x 2 Karten zu gewinnen!
Für tolle Filme in der UCI Kinowelt Annenhof, Graz!
Die ersten 5 SMS, die am Do., den 12.4.2012 zwischen 15.00 und 15.15 Uhr am Redaktionshandy 0664/1805833 eintreffen, gewinnen je 2 Kinokarten. Namen, Telefonnummer und **ADRESSE nicht vergessen!**
Die Gewinner erhalten Gästekarten zugesandt, die an der UCI Kinokasse gegen Kinokarten einzutauschen sind.
Der Rechtsweg ist ausgeschlossen!

Farbenzauber ... aus Meisterhand

Malen • Tapezieren • Anstreichen
Fassadengestaltung
Gartengasse 3 • 8160 Krottendorf
Tel.: 03172/41370 • Fax: 03172/41371
Mobil: 0664/2349187
habe@farbenzauber.com

HK-Werbung - 2

...um eine Blüte mehr
höflER
Baumschule + Gartengestaltung
8182 PUCH/WEIZ, TEL.03177/2252

Ostermontag Erlebnistag 9-17 Uhr
1 € - Glückrad, Gratis Obst-veredeln, Lutscherbaum uvm.

ALLES für Ihre Veranstaltung
STEHTISCHHUSSEN
STUHLHUSSEN
NEU
uvm.
TON-LICHT-BÜHNE
FEUERWERK
TON • LICHT • BÜHNE
event-pro.at
PYROTECHNIK
0664/1047276 - Robert Bauernhofer - www.event-pro.at

guter zustand, günstig, Tel. 03117/2711 (abends)

Jugendbett 140 cm Breite,aufrollbarer Lattenrost und Matratze.Füße aus Vollholz -Buche,Seitenteile Holz-Grau,Kopfteil als Metallrahmen in Grau.Sehr guter Zustand, Matratze ist ca. 1,5 Jahre alt. Einfache Montage. Bezirk Weiz. EUR 80,- Tel. 0664/1011879

1 **Sektionaltor**, weisse Lamellen, 10 Jahre alt, mit Antrieb, H 200 - 220 cm, Br 270 cm, Raum Eggersdorf, Tel. 03117/3269

Kombination Egge Regent Bj. 1996, 540 kg, 250 breit, sehr gut erhalten, VB EUR 750,- Tel. 0664/73883947

Rührwerk zum Schnapsbrennen, 400 V, 1:8, Tel. 03179/23702

Tellerschleifer 400 V, Durchm. 140 mm, Tel. 03179/23702

4 **Furnierböcke** aus Holz massiv mit je 5 Eisenspindel, EUR 160,- Tel. 03176/8854

Rolltischkreissäge m. 3 PS Motor aufgebaut, Riemenantrieb 40 cm Sägeblatt auf 2 Gummiräder montiert. grün. EUR 300,- Tel. 0664/4628408

Weißes langes mit Spitzen und Perlen besticktes wunderschönes **Brautkleid**. Gr. 34-36. NP: EUR 1.000,- um nur EUR 100,- Tel. 0664/4628408

Gerüstbock: lackiert, Auflage 120 cm, verst. Höhe 0,90 - 1,2 m, 3 Stück, EUR 25,-/Stk., Tel. 0664/7923917

Streuwagen Gardena, 40 cm breit, 1x gebraucht, EUR 20,- Tel. 0664/7923917

Oldtimer Fahrrad Puch Pacifica, Tel. 0650/2500949

Beistelltisch verchromt, Glas 60x60 cm, Tel. 0650/2500949

Hi-Fi-Turm, aus den 70er, schwarzes Rack und Boxen, 120 cm hoch, Tel. 0650/2500949

Internorm Fenster, braun, 100x160 cm, Tel. 0650/2500949

1 DVB-T Box, Marke STRONG mit interaktiven Rückkanal, Tel. 0650/2500949

Türstock, 12 cm breit mit Türblatt, weiß, 2m x 0,95 m mit Beschlag, rechter Anschlag, EUR 10,- Tel. 03333/2323

Briefmarken alle Welt, 150 Stk., EUR 3,- Tel. 0664/5978749

Motivmarken, 75 Stk., EUR 3,- Tel. 0664/5978749

Paddocks (Einstellplätze), verzinkt, 3 Stk. 5,5x6 m und 2 Stk. 5x6 m, eine Waschplatzeinzäunung 4,3x2,35 m von Laake fabriksneu, günstik abzugeben, alles zusammen EUR 3.600,- Tel. 0676/4327827

Fütterungsautomat für 7 Pferdeboxen, Kraftfutterzugabe über 24 Stunden optimal verteilt, programmierbat, 2 mal pro Woche nachfüllen, EUR 4.000,- Tel. 0676/4327827

Weißes **Waschbecken** mit Säule, EUR 10,- Tel. 0664/1646444

D-Link, DWL-922, Wireless G Kitt, 54 MBIT, DI-524 Router plus USB-Stick, EUR 20,- Tel. 0664/4550208

Holzbett aus Kiefer natur, Größe 2m x 1m samt Lattenrost und Matratze, EUR 65,- Tel. 0664/5441996

Zaunfreischneider „Zaunkönig", Traktor-Anbaugerät, befreit Zäune, Zahnsäulen und Bäume von Gras, EUR 2.500,- Tel. 0676/4327827

3 Stk. **Gitterroste**, 100x100 cm, 30 mm Maschenweite, 25 mm hoch, verzinkt, Tel. 0676/4327827

3 Stk. **Kunststofftanks** 1.000 l, sauber gereinigt, jeweils EUR 80,- inkl. Ablaufhahn variabel bis 1", Tel. 0676/4327827

Frischer **Pferdemist** in Preding/ Weiz gratis abzugeben, Tel. 0664/5510323

Kompostierter Pferdemist EUR 10,-/m³, Preding/Weiz, Tel. 0664/5510323

Garderobeschrank Buche (Breite: 1,36m Höhe: 1,98m Tiefe 35cm) EUR 150,-; **Kommode** Buche(Breite: 94cm Höhe: 86cm Tiefe: 38cm) EUR 10,-; **Hänge-Schuhschrank** Buche(Breite: 53cm Höhe: 113cm Tiefe: 30cm) EUR 20,-; **Hänge-Schuhschrank** Buche (Breite: 107cm Höhe: 94cm Tiefe: 30cm) EUR 30,- Tel. 0664/1451006

ZU KAUFEN GESUCHT

Orden, Uniformen, Stahlhelme, Säbel, Goldschmuck, Blechspielzeug, Tel. 0664/1140865

Alte Helme, Gewehre, Säbel, Dolch, Orden, Böller, Amboss, Schmuck, Uhren, Nachlass, Ansichtskarten u.v.m., Tel. 0664/5761225

Milchkontigent, Tel. 03172/46715

BABY- & KINDERARTIKEL

Sehr gepflegte **Bubenbekleidung** ab. Gr.62 - 92. Viele schöne Bodys, T-Shirt , Jacken, Hemderln, Hauben, Pulloverln, von verschiedenen Marken. Im ganzen 3 Kartons. Spielsachen ab Babyalter, Bobycar gelb, Holzschaukelpferd schön geschnitzt. Gitterbett Natur, mit Matratze, Decke, Schlafsack, Reisegitterbett. Grau/blauer Buggy Esprit waschbar, verstellbar, mit Einkaufsnetz, Alu Gestell schnell für Reisen zusammen leg bar. Alles sehr gepflegt zusammen EUR 250,- Tel. 0664/4628408

2 Schachteln **Bubenbekleidung** ab Größe 116, großteils aber 128 bis 140, Jacken, Pullis, T-Shirt, Jeans, kurze Hosen, VP: EUR 40,- Tel. 0664/1646444

Kinder-Quad, mit Benzinmotor, Tel. 0664/4804014

SPORTBEDARF & ZUBEHÖR

Herrenschischuhe Technica, SL 30 cm, Gr.45, Bestzustand, EUR 30,- Tel. 0664/4324878

Herren-Fahrrad (Peugeot), 21-Gang, gut erhalten, EUR 50,- Tel. 03172/5991

Heimtrainer, günstig, Tel. 0650/2500949

Elektrofahrrad, neu, Marke: Schachner, Leistung 7,5 AH, Reichweite 35 km, Komplette STVO - Ausstattung Garantie, NP: EUR 1.495,- Euro, VKP: EUR 1.000,- Gleisdorf, abends, Tel. 0664/73429201

Mountainbike 26" Puch 21-Gang vollgefedert, neu bereift, EUR 60,- Tel. 0664/2236508

MUSIKINSTRUMENTE

Stutzflügel Förstl, um 1900, besonders gepflegter und bespielbarer Zustand, Nussholz, VB: EUR 2.000,-. Tel. 0664/4111997

TIERE

Pferdeboxen, wir nehmen ihr Pferd auf, auch zum Gnadenbrot. Tel. 0676/5025576

VERSCHIEDENES

Eine besondere Geschenkidee, eine wertvolle, bleibende Erinnerung, eine beeindruckende Überraschung: **Portraitmalerei** nach Foto, nach Wunsch auf Bestellung. Mag. Olivia Schatzmayr, Tel. 0664/5090561. Mail: olivia@schatzmayr.com, **Virtuelle Galerie auf Homepage:**

www.olivia.schatzmayr.com

Hotline der Selbsthilfegruppe **„Angehörige von Magersüchtigen und BulimikerInnen"**- montags 8 bis 18 Uhr. Tel. 0699/16005050 und www.magersucht.or.at

Briefmarkentauschpartner für Brieftausch gesucht, Tel. 0664/5978749

NACHHILFE

Nachhilfe in allen Fächern und Schulstufen: Kurszentrum Gleisdorf, Tel. 0664/4328266

ZU VERMIETEN

Birkfeld: Wohnung, 50 m², sonnige,ruhige Lage zu vermieten. Tel. 0676/5025576

Birkfeld: Baugrund, sonnige Lage (die Sonne wärmt gratis) zu verkaufen. Tel. 0676/5025576

Gleisdorfnähe-Schattauberg: Hochwertige geförderte Mietwohnung, 90 m², Küche eingerichtet, Carport, Tel. 0664/5268127, www.steirerhaus.at

St.Ruprecht: Schöne Erstbezugswohnung 85 m², die Wohnung geht über 2 Etagen und hat auch einen kleinen Balkon, außerdem gibt es eine neue Küche und ein schön ausgestattetes Bad, ein Parkplatz ist auch vorhanden, Pauschal € 657,-- Tazlimmobilien 0664/5714095

GOTTFRIED MAIER

Behördlich befugter Radiästhet

Empfehlung erholsamer Schlafplätze, energiereicher Arbeitsplätze und lebenswerter Bauplätze!

Göttelsberg 304, Weiz
Tel.: 03172/44781
e-mail: gottfried.maier@aon.at

Vereinbaren Sie einen Termin!
Sie erreichen mich unter
Tel: 0664 / 6539675

Werbeagentur DobCom Weiz

Mitglied des Verbandes für Radiästhesie u. Geobiologie

...um eine Blüte mehr

höfler

Baumschule + Gartengestaltung
8182 PUCH/WEIZ, TEL.03177/2252

Jetzt ist Pflanzzeit!
4-Jahreszeiten-Blütensträucher ab € 8,90

Blütenangebot vom 9.-14. April
Alle Magnolien –20%

Unterfladnitz: Im 1. Stock gelegene Wohnung mit Vorraum, Bad, WC, Wohnküche, Wohnzimmer und einem Schlafzimmer. Es steht auch ein Kellerabteil und ein Carport zur Verfügung. Pauschal € 414,-- Tazlimmobilien 0664/5714095

Weiz: 79 m² Wohnung, sie befindet sich im Dachgeschoß und hat 2 Schlafzimmer. Außerdem gibt es einen schönen Wohn-Essbereich und einen neuwertigen Küchenblock, ein Parkplatz ist auch vorhanden. Pauschal € 621,-- Tazlimmobilien 0664/5714095

Weiz: Eine nette Garconniere am Hauptplatz im 1. Stock mit Vorraum, Bad, WC und einem Küchen-Wohn-Schlafraum. Pauschal € 380,-- Tazlimmobilien 0664/5714095

Weiz: Familienwohnhaus in ruhiger und sonniger Lage am Stadtrand von Weiz, das einer großen Familie genügend Platz bietet. Es verfügt über 5 Schlafzimmer, einer Küche, einem Esszimmer und ein großes Wohnzimmer. Das Haus ist komplett unterkellert. Es ist auch eine Terrasse und ein großer Balkon vorhanden. Nettomiete € 700,-- Tazlimmobilien 0664/5714095

Weiz-Stadt: ruhige 2-Zimmerwohnung, 60 m² mit Loggia, Autoabstellplatz, Bad/WC getr., ZH, teilmöbl., langfristig an ruhigen Mieter, PRIVAT ab 1. Mai, Tel. 0664/7923917

Weiz: Wohnung in zentraler ruhiger Lage zu vermieten, ca. 84 m², drei Zimmer + Arbeitsraum, Wohnküche, Bad, WC, Vorraum, Balkon, Kellerräume, PKW-Abstellplatz, Garten, Etagenheizung, neue Fenster, Vollwärmeschutz Tel. 0664/73868312 (ab 17 Uhr)

REALITÄTEN

Anger-Zentrum: Neusanierte, teilmöblierte 147 m² EG-Wohnung, Loggia, Eigengrund, Keller, Pellets-ZH, erhöhte Ruhelage. VB EUR 195.000,-, Fr. Neuhold, Tel. 0664/3755721 www.NEUIMMO.com

Anger-Nähe: Sofort beziehbare 50 m2 D-Haushälfte und 20 m² Holzblockhaus, erhöhte Sonnenlage, 450 m² Grund. VB EUR 36.000,-, Fr. Neuhold, Tel. 0664/3755721 www.NEUIMMO.com

Anger: Ruhiger 800 m² Baugrund, Waldrandlage, 0,2 - 0,6. VB EUR 17.000,-, Fr. Almer, Tel. 0664/8494515 www.NEUIMMO.com

Anger-Nähe: Sonniges aufgeschlossenes 897 m² Baugrundstück, ruhige Siedlungslage. VB EUR 35.000,-, Fr. Almer, Tel. 0664/8494515 www.NEUIMMO.com

Birkfeld: Bezugsfertiges, 480 m² Gewerbeobjekt, Klimaanlage, Parkplätze. VB EUR 150.000,-, Fr. Almer, Tel. 0664/8494515 www.NEUIMMO.com

Birkfeld: Ebener, ruhiger Baugrund, Waldrandlage, Aussichtslage. VB EUR 28.500,-, Fr. Tosold, Tel. 0664/8494516 www.NEUIMMO.com

Gleisdorf: Haus, ca. 115 m² Wfl., 997 m² Gfl., mit Wintergarten und Carport für 3 PKWs, Tel. 0664/8272975

Gleisdorf-Stadtrand: renovierbedürftiges Haus mit 3.000 m² Grund, Tel. 0664/9767717 (13-14 Uhr)

8160 Weiz, Marburgerstr.104
Steiermark - Burgenland
NEUHOLD IMMOBILIEN

Wir **SUCHEN** für unsere Kunden Häuser, Eigentumswohnungen und Baugrundstücke in jeder Lage, Größe und Preisklasse.
Fr. Neuhold, 0664/3755721

Gleisdorf-Rand: Erhöhter, ruhiger Bauernhof, insg. 1,63ha Gfl., Nebengebäude,Haupthaus, und Nebenhaus. VB 520.000,- Fr.Neuhold, 0664/3755721

Weiz-Stadtrand: Ruhiges Wochenendhaus, 2 Zimmer, Westhanglage, Vollkeller, 1.104m² Sonnengrund, Pool. VB 85.000,- Fr. Neuhold, 0664/3755721

Weiz-Stadrand: Ruhiger, sonniger, ebener 1.000m² Baugrund, erhöhter Stadtrand, alle Baustile erlaubt. VB 65.000,- Fr. Neuhold, 0664/3755721

Anger: 1663 erbautes ca. 405 m² möbliertes Wohnhaus, teils vermietet, Gewölbekeller, Ortszentrum. VB 110.000,- Fr. Almer, 0664/8494515

Baierdorf: Bezugsfertiges, teilmöbliertes Wohnhaus, ruhiger, erhöhten Aussichtslage, 1.296 m² VB 235.000,- Fr. Almer, 0664/8494515

Weiz-Zentrum: Exklusive, teilmöblierte, ruhige 81m² Eigentumswohnung, Dachgeschoss, Lift, Aussichtslage. VB 138.000,- Fr. Tosold, 0664/8494516

Gleisdorf: Zentral gelegene, teilmöblierte, 60m² ETW, 2. Stock, Süd-Westbalkon, Gas –ZH VB 83.000,-, Fr. Tosold, 0664/8494516

Laßnitzthal: Ruhiges, idyllisches 60m² Wohnhaus, Streusiedlung, leichte Hanglage, 1.707m² Baugrund. VB 150.000,- Fr. Tosold, 0664/8494516

Sinabelkirchen - Nähe: Sonniges, ruhiges 138m² Wohnhaus, Siedlungslage, Wintergarten, Carport. VB 199.000,- Fr. Tosold, 0664/8494516

SCHAUFENSTER in der Zentrale in Weiz Marburgerstr. 104, bei der BA, in Gleisdorf Schillerstr. 13, u. HAUPTPLATZ PASSAGE

Alle **BILDOBJEKTE** unter:
www.neuimmo.com

Gleidorf-Umg.: Vollmöbliertes Zweifamilienhaus, Vollkeller, Garage, 5.725 m² Sonnengrund, Südhanglage, Riegersburgblick. VB EUR 260.000,-, Fr. Neuhold, Tel. 0664/3755721 www.NEUIMMO.com

Gleisdorf-Nähe: 90 m² Familienhaus, Nebengebäude, Waldrandlage, Teilkeller, Öl-ZH/Etagenheizung, 6.833 m² Sonnengrund. VB EUR 135.000,-, Fr. Neuhold, Tel. 0664/3755721 www.NEUIMMO.com

Gutenberg-Nähe: Neu umgebautes 105 m² Wohnhaus, 4 Zimmer, ruhige, sonnige, Aussichtslage. VB EUR 199.000,-, Fr. Almer, Tel. 0664/8494515 www.NEUIMMO.com

Krottendorf: Traumgrundstück mit Ganztagssonne 1000 m², voll erschlossen, sehr ruhig, 72.000,- Tazlimmobilien 0664-1520295

Kulm/Weiz: Ruhiges 346 m² Zweifamilienhaus, Riegersburgblick, Alleinlage, Wohnfruchtrecht bei 6ha Wiese/Wald, EFH und Nebengebäude. VB EUR 450.000,-, Fr. Neuhold, Tel. 0664/3755721 www.NEUIMMO.com

Pischelsdorf: top renovierte Eigentumswohnung privat zu verkaufen, 64 m², 2.Stock, Balkon, Keller, Parkplätze, VB: EUR 94.000,-, Tel. 0699/11302349

Weiz: Privatverkauf- Gepflegte Eigentumswohnung in bester Weizer Wohngegend im 1.Stock. 107m" Wohnfläche. Vorraum, Diele, Küche, Wohnzimmer-Esszimmer, 3 Schlafzimmer, Bad, WC, Abstellraum. Ausserdem Balkon, Kellerraum, Überdachter Autoabstellplatz. Alle Räume voll möbliert, incl. Kaminofen, Dampfdusche, Infrarotsauna, Solarium. Parkett, Marmorböden und neue Türen. Kontakt unter: petri1@live.de od. Tel. 0650/3245393

Weiz: Doppelhaushälfte 140 m² Wohnfläche, 550 m² Garten, Ganztagessonne, sehr zentrale Wohnlage, € 169.000,- Tazlimmobilien 0664-1520295

Ungarn Körmendnähe: Wochenendhaus neu renov., 300 m zum Badesee, 55 m² Wfl. mit Blockhaus 30 m². 1500 m² Gfl. Möbliert m. Vollholzmöbel, Weinlaube, Obstbäume, Solardusche. Für Fam. m. Kinder u. Tiere ein Paradies. Preis auf Anfrage. Tel.: 0664/4628408

REALITÄTEN ZU KAUFEN GESUCHT

Pischelsdorf-Ortsgebiet: Kaufe Kleinwohnung, ca. 40 - 60 m² Tel. 0664/2712806

Weiz-Stadtgebiet: Kaufe Kleinwohnung, ca. 40-60 m² Tel. 0664/2712806

Weiz und Umgebung: Suche Haus oder Bauernhof in jeder Lage und Preisklasse. Fr. Neuhold, Tel. 0664/3755721 www.NEUIMMO.com

Weizer Bezirks Journal

Impressum

Postanschrift: Neues Weizer Bezirksjournal, Kernstockgasse 1, 8200 Gleisdorf

Medieninhaber: Neues Weizer Bezirksjournal - Mag. Herbert Kampl & Co. Ges.b.R
c/o Dobrowolny Communication, In der Erlach 3, 8160 Weiz
Chefredakteur: Mag. Herbert Kampl / Redaktion und Anzeigenannahme:
Neues Weizer Bezirksjournal, 8200 Gleisdorf, Kernstockgasse 1,
Tel.: 0664/1805833. Fax: 0316/424799, e-mail: weizerbezirksjournal@a1.net
Satz & Druckvorstufe: DobCom, Dobrowolny Communications, 8160 Weiz
Hersteller: OÖN Druckzentrum GmbH & Co KG, 4061 Pasching, Medienpark 1
Die inhaltliche Verantwortung für bezahlte Anzeigen liegt beim Auftraggeber.
Druckfehler vorbehalten.
Beiträge im redaktionellen Teil, für die ein Druckkostenbeitrag geleistet wird, sind mit dem Text „Druckkostenbeiträge fördern den Erhalt der Medien- und Meinungsvielfalt!" oder mit Completely designed by HK-Werbung gekennzeichnet.
Bei allen Verlosungen, Gewinnspielen u.ä. ist der Rechtsweg ausgeschlossen!
Blattlinie: Unpolitische Berichterstattung für den Bezirk Weiz.

Unverlangt eingesandte Manuskripte sind jederzeit herzlich willkommen, jedoch kann für die Unterlagen, insbesondere für Fotos etc. keinerlei Haftung übernommen werden. Interessante Beiträge werden nach Maßgabe des zur Verfügung stehenden Platzes ausschließlich honorarfrei abgedruckt! Einsender erklären sich mit redaktioneller Bearbeitung und Kürzung einverstanden. Mit der Übersendung bzw. Überlassung eines Fotos gilt die honorarfreie Abdruckerlaubnis als erteilt. Für die finanzielle Abgeltung allfälliger Rechte Dritter sowie der aus der Verletzung dieser Rechte folgenden Kosten haftet der Überlasser!

Derzeit gültige Anzeigenpreisliste Nr. 19a vom 15. September 2011.

Anzeigenannahme auch über Fax 0316/424799 und e-mail weizerbezirksjournal@a1.net

smart

Mercedes-Benz

Autozentrum

HARB WEIZ

Der Partner für Ihr Auto

KIA MOTORS

Werksweg 108 • 8160 Weiz • Tel: 03172/5144 • www.autozentrum-harb.at

E 320 CDI 4matic Bj. 04/07, Airmatic, Allrad, Avantgarde, Automatik **EUR 29.990,-**

BMW 320 d Touring Bj. 10/04, Xenon, Automatik, metallic **EUR 10.890,-**

C 200 CDI Blue Effic. Bj. 10/09, A Edition, Komfort-Telefonie, metallic **EUR 28.900,-**

Fiat 500 Cabrio 1.4 Benzin Bj 05/10. Klima, 1A Zustand, Alufelgen, 4.800 km **EUR 13.690,-**

Kia Ceed 1.6 CRDI Motion Bj. 11/09, Klimaa., metallic, 15.985 km **EUR 11.800,-**

Kia Sportage Buena Vista Bj. 05/00, Cabrio, Airbags, 72.900 km **EUR 3.990,-**

Kia Opirus 3.5 V6 Bj. 11/07, Leder, Navi, Autom., Sitzmemory, Xenon, 29.000 km **EUR 12.990,-**

SL 300 Bj 03/10, Vollausstattung, NP € 124.000,-- **EUR 78.890,-**

TC 200 CDI Bj.08/10, Autom., elek. Sitzheizung, metallic **EUR 28.900,-**

Toyota Rav4 2.2 4D4-D Bj. 07/09, Vollausstattung, Navi, 23.362 km **EUR 23.890,-**

Renault Clio 1.2 Bj. 01/11, Klima, Alufelgen, Bordcomputer, met., 9.200 km **EUR 8.990,-**

Skoda Roomster 1.9 TDI Bj. 02/07, Klima, abged. Scheiben, Bordcomputer **EUR 9.990,-**

B 180 CDI Bj. 11/05, Automatik, Parktronic, A Edition **EUR 14.890,-**

GLK 220 CDI 4matic, Bj. 04/10, Allrad, Parktronic, Sportpaket **EUR 39.900,-**

Der Vito CREW. Ein Bus mit Nehmerqualitäten.

Der Vito CREW ist ein Personentransporter, der sich sowohl im Arbeitsalltag als auch in der Freizeit als perfekter Teamplayer erweist. Ausgestattet mit besonders widerstandsfähigen Materialien und einer robusten, schmutzresistenten Inneneinrichtung verfügt er über ausgeprägte Nehmerqualitäten. Das macht ihn zum perfekten Personentransporter für Unternehmen und gleichzeitig zum idealen Einstiegsfahrzeug für die Familie. Der Vito CREW: Ein robuster 8- oder 9-Sitzer mit Teamgeist, der durch Funktionalität und seinen attraktiven Einstiegspreis überzeugt. Mehr unter **www.mercedes-benz.at/vito**

Vito 110 CDI CREW*
BlueEFFICIENCY, kompakte Ausführung, 8-Sitzer

ab EUR 27.890,- inkl. NoVA & MwSt.

im Leasing p.M. EUR 289,- inkl. NoVA & MwSt.

Anzahlung: EUR 8.140,- inkl. NoVA & MwSt.

Leistung: 70 kW (95 PS)

* Kompakte Ausführung. Nutzenleasing der Mercedes-Benz Financial Services GmbH. Laufzeit 36 Monate, Kilometerleistung 20.000 km/Jahr. Restwert garantiert. Alle Preise inkl. NoVA und MwSt. exkl. einmaliger gesetzl. Vertragsgebühr zzgl. einmaliger Bearbeitungsgebühr in Höhe von EUR 120,- inkl. MwSt. Angebot gültig bis 31.08.2012 bzw. bis auf Widerruf. Kraftstoffverbrauch (NEFZ) kombiniert 7,6 l/100 km; CO_2-Emission kombiniert 200 g/km.

4 JAHRES WERTPAKET

Mercedes-Benz

Josef Harb GmbH Autorisierter Mercedes-Benz Servicepartner und Verkaufsagent für Personenkraftwagen und Transporter, 8160 Weiz, Werksweg 108, Tel. 0 31 72/51 44, Fax 0 31 72/51 44-14
www.autozentrum-harb.at

STÄNDIG ÜBER 200 NEU.- VORFÜHR.- UND GEBRAUCHTWAGEN LAGERND!

SEAT

EINE MARKE DER VOLKSWAGENGRUPPE

ENJOYNEERING

DER HIT IN DESIGN UND QUALITÄT.

Und für Schnellentschlossene jetzt mit Österreich-Paket gratis, d.h. zum Beispiel Klimaanlage und Radio. Preisvorteile bis zu € 1.600,–! Aber nur bei Kauf bis 31.5.2012 beim SEAT-Händler.

Verbrauch: 3,4-5,9 l/100 km,
CO_2-Emission: 89-139 g/km.
Unverbindl., nicht kart. Richtpreis
inkl. NoVA und MwSt.

FOLLOW US ON:

WWW.SEAT.AT WWW.CLUBSEAT.AT

SEAT

SEAT HARB WEIZ

Weiz - Werksweg 104 - Tel. 03172 / 3999

www.seat-harb.at