Bioresonanz HARMONI Monika Weissenberger
8160 Weiz • Tel: 03172/38 900
Erfolgreiche Raucherentwöhnung mittels Bioresonanz
Infos: Seite 9

Samstag 19. Okt.
Honky Tonk Weiz
Live Music Festival
1 Stadt 9 Lokale 10 Bands
Heineken

Weizer Bezirks Journal
Nr. 166 • Oktober 2013
RM 02A034175
Postentgelt bar bezahlt
An einen Haushalt
Verlagspostamt 8160 Weiz
Tel.: 0664/1805833
Fax: 0316/424799
weizerbezirksjournal@a1.net
www.weizerjournal.at
Find us on Facebook

VORVERKAUF BEREITS GESTARTET!

WAS FÜR EIN KOMBI!

DER NEUE LEON ST KOMBI AB € 15.990,– [1)]

JETZT MIT € 1.000,– FRÜHBUCHERBONUS![1)]

[1)] Aktion „Frühbucherbonus“ gültig bei Kauf eines neuen SEAT Leon ST Kombi bis 23.11.2013. Nicht mit anderen Aktionen kombinierbar. Angegebener Preis beinhaltet den Frühbucherbonus.

PORSCHE BANK

SEAT

SEAT HARB WEIZ
Weiz - Werksweg 104 - Tel. 03172 / 3999
www.seat-harb.at
Ab jetzt auch auf

SEAT

# DIE LEON-MODELLFAMILIE: SPORTCOUPÉ, 5-TÜRER UND ST KOMBI

## Leon Ausstattungshighlights:

**Reference**
Inkl. manueller Klimaanlage, Media System Touch, geteilt umlegbare Rücksitzbank, ESP, ISOFIX, Fußmatten vorne und hinten u.v.m.

**Style**
Inkl. Media System Colour, Bluetooth, Tempomat, Multifunktionsledererlenkrad, Mittelarmlehne vorne inkl. Staufach, beheizbare Außenspiegel, variabler Ladeboden, Nebelscheinwerfer mit Abbiegelicht, elektr. Fensterheber vorne und hinten, 16-Zoll-Alufelgen u.v.m.

**FR**
Inkl. Media System Colour, Bluetooth, variabler Ladeboden, FR-Multifunktionsledererlenkrad, SEAT-Fahrprofile, 17-Zoll-Alufelgen, 2-Zonen-Klimaanlage „Climatronic“, Scheiben abgedunkelt ab B-Säule, Tempomat u.v.m.

**Leon SportCoupé ab € 13.990,–[2)]**

**Leon 5-Türer ab € 14.990,–[2)]**

**Leon ST Kombi ab € 15.990,–[1)]**

ENJOYNEERING

Verbrauch: 3,4-8,5 l/100 km. $CO_2$-Emission: 89-198 g/km.
Unverbindl., nicht kart. Richtpreise inkl. MwSt. und NoVA. Symbolfotos. Abbildungen können aufpreispflichtige Sonderausstattungen enthalten. [1)] Aktion „Frühbucherbonus“ gültig bei Kauf eines neuen SEAT Leon ST Kombi bis 23.11.2013. Nicht mit anderen Aktionen kombinierbar. Angegebener Preis beinhaltet den Frühbucherbonus.

SEAT

**SEAT HARB WEIZ**
Weiz - Werksweg 104 - Tel. 03172 / 3999
SEAT www.seat-harb.at
Ab jetzt auch auf

SEAT

## Technik, die begeistert

/ Voll-LED-Scheinwerfer
/ Navigationssystem
/ SEAT Sound System (inkl. Subwoofer)
/ Automatische Distanzregelung (ACC)
/ feinste Alcantara- oder Ledersitze
/ sportliche Leichtmetallräder
/ knackige DSG-Getriebevarianten
/ Multifunktionskamera (Fernlicht- und Spurhalteassistent)

## Österreich-Paket „Komfort“ für Reference

/ Design-Paket Lifestyle (Multifunktionslenkrad, Nebelscheinwerfer inkl. Abbiegelicht, 16-Zoll-Alufelgen)
/ Komfort-Paket (Einparkhilfe hinten, Tempomat)
/ 2-Zonen Klimaanlage „Climatronic“

**Preis: € 1.200,–**
**Preisvorteil: € 200,–**

## Österreich-Paket „Sport“ für Reference

/ Design-Paket Sport (Design-Paket Lifestyle, Sportsitze vorne, Scheiben abgedunkelt ab B-Säule)
/ 2-Zonen Klimaanlage „Climatronic“

**Preis: € 1.200,–**
**Preisvorteil: € 220,–**

## Österreich-Paket für Style

/ Voll-LED-Scheinwerfer inkl. LED-Rückleuchten
/ Elektronik-Paket (Innenspiegel elektr. abblendend, Regen-/Lichtsensor)
/ 2-Zonen Klimaanlage „Climatronic“

**Preis: € 1.200,–**
**Preisvorteil: € 570,–**

## Österreich-Paket für FR:

/ Voll-LED-Scheinwerfer
/ 18-Zoll-Alufelgen „Performance FR“

**Preis: € 1.200,–**
**Preisvorteil: € 230,–**

## Österreich-Paket „Titanium“ für FR:

/ Voll-LED-Scheinwerfer
/ Titanium-Paket (18-Zoll-Alufelgen „Performance Titan“, Außenspiegelgehäuse in Titan)

**Preis: € 1.500,–**
**Preisvorteil: € 480,–**

ENJOYNEERING

PORSCHE BANK

[2] Preise enthalten Jugendförderung bei Finanzierung im Porsche Bank Paket. Aktion gültig solange der Vorrat reicht bei Finanzierung eines SEAT-Neuwagens im Privatkunden- oder KMU-Paket über die Porsche Bank. Höhe abhängig von Kauf oder Finanzierung über die Porsche Bank sowie vom Modell. Mindestlaufzeit 36 Monate, Mindest-Nettokredit 50 % vom Kaufpreis. Ausgenommen Ibiza 60 PS, Ibiza Cargo, Leon ST, Alhambra GT und Sonderkalkulationen für Flottenkunden. Der Bonus ist ein unverbindl., nicht kartellierter Nachlass inkl. USt. und NoVA und wird vom Listenpreis abgezogen. Stand 08/2013. Nur bei teilnehmenden Händlern.

SEAT

**SEAT HARB WEIZ**
Weiz - Werksweg 104 - Tel. 03172 / 3999
www.seat-harb.at
Ab jetzt auch auf

## MII CHILI & STYLE

Inkl. Klimaanlage, CD/MP3-Radio mit Aux-In-Eingang und 6 Lautsprechern, Servolenkung, City-Notbremsassistent, ESP, elektr. Zentralverriegelung mit Funkfernbedienung, geteilt umlegbare Rücksitzbank, Außenspiegel & Türgriffe in Wagenfarbe, elektr. Fensterheber, höhenverstellbarer Fahrersitz u.v.m.

**Ab € 8.490,–[2)]**

## IBIZA CHILI

Inkl. CD/MP3-Radio mit 4 Lautsprechern, Aux-In-Eingang, manuelle Klimaanlage, Multifunktionslenkradhebel u.v.m.

Ibiza SC Chili
**Ab € 9.990,–[2)]**

Ibiza 5-Türer Chili
**Ab € 10.690,–[2)]**

## IBIZA ST KOMBI CHILI & STYLE

Inkl. CD/MP3-Radio mit 4 Lautsprechern, Aux-In-Eingang, Klimaanlage „Climatronic“, Multifunktionslenkradhebel, Nebelscheinwerfer mit Abbiegelicht u.v.m.

**Ab € 12.690,–[2)]**

SEAT

**SEAT HARB WEIZ**

Weiz - Werksweg 104 - Tel. 03172 / 3999

www.seat-harb.at

Ab jetzt auch auf

## LEON SC & 5-TÜRER FR

Inkl. SEAT Fahrprofile, 17-Zoll-Alufelgen „Dynamic FR“, 2-Zonen-Klimaanlage „Climatronic“, Tempomat, Scheiben abgedunkelt (ab B-Säule), FR-Multifunktionslenkrad, LED-Rückleuchten, 8 Lautsprecher, FR-Einstiegsleisten u.v.m. **Österreich Paket für FR:** Voll-LED Scheinwerfer, 18-Zoll-Alufelgen „Performance FR“ ab € 1.200,–

Leon SC
Ab € 21.640,–[2)]

Leon 5-Türer
Ab € 21.990,–[2)]

## ALTEA CHILI-COPA

Inkl. 16-Zoll-Alufelgen, 2-Zonen-Klimaanlage „Climatronic“, CUP-Eingang, Tempomat, Lendenwirbelstütze vorne , Bordcomputer, SEAT Sound System 2.0 (CD/MP3) inkl. 6 Lautsprecher, Fußmatten vorne und hinten u.v.m.

Ab € 17.290,–[2)]

## TOLEDO

Inkl. ESP, ABS, Zentralverriegelung, 6 Airbags, elektrische Fensterheber vorne, Getränkehalter in der Mittelkonsole u.v.m.

Ab € 12.690,–[2)]

SEAT

**SEAT HARB WEIZ**

Weiz - Werksweg 104 - Tel. 03172 / 3999

www.seat-harb.at

Ab jetzt auch auf

## ALHAMBRA

**Auch als Allrad**

**Vorsteuerabzugsberechtigt**

Inkl. Klimaanlage „Climatic“ (halbautomatisch), ESP, 7 Airbags, Außenspiegel elektr. verstell-/beheizbar, 3 Einzelsitze in der 2. Sitzreihe mit Einstellung für Lehnenneigung und Umklappfunktion „Easy Fold“, Fensterheber elektrisch vorne und hinten (one touch) mit Klemmschutz, SEAT Sound System 1.0 (CD/MP3-Radio inkl. 4 Lautsprechern), Müdigkeitssensor, Schiebetüren hinten, Start-Stopp-System inkl. Bremsenergie-Rückgewinnung u.v.m. **Premium-Paket für Style:** SEAT Media-System 2.2 inkl. Bluetooth Freisprecheinrichtung, BiXenon Scheinwerfer inkl. Kurvenlicht, Winterpaket um € 1.990,–

**Ab € 28.490,–[2)]**

## ALTEA XL

**Allradantrieb bei 140 PS TDI**

### STADTCOWBOY

Inkl. Media System 2.2 (Navigationssystem), Einparkhilfe hinten, Bluetooth Freisprecheinrichtung, Tempomat, ESP, 16-Zoll-Alufelgen, Regensensor, Lichtsensor, Fensterheber elektrisch vorne und hinten, 2-Zonen-Klimaanlage „Climatronic“, Bordcomputer, Fußmatten vorne und hinten u.v.m.

**Ab € 23.490,–[2)]**

## ALTEA FREETRACK

**Allradantrieb bei 140 PS TDI**

### BERGFEX

Inkl. Schlechtwegefahrwerk mit erhöhter Bodenfreiheit, Tempomat, 17-Zoll-Alufelgen „Conector“, SEAT Sound System 2.0, Nebelscheinwerfer, Rücksitzbank verschiebbar, Bordcomputer, ESP, Fußmatten vorne und hinten u.v.m.

**Ab € 23.490,–[2)]**

SEAT

# SEAT HARB WEIZ

**Weiz - Werksweg 104 - Tel. 03172 / 3999**

**www.seat-harb.at**

Ab jetzt auch auf

## MII GT

Inkl. Klimaanlage, CD/MP3-Radio inkl. Aux-In-Eingang und 6 Lautsprechern, Sportfahrwerk, Nebelscheinwerfer, GT-Designpaket (Dach, Spiegelkappen, Seiten- & Heckdekor, Einstiegsleisten etc.), 15-Zoll-Alufelgen, Lederlenkrad, Scheiben ab B-Säule abgedunkelt u.v.m.

**Ab € 10.680,–[2)]**

## IBIZA GT

Inkl. Climatronic, GT-Designpaket (Dach, Seitendecor, Heckdekor etc.), 16-Zoll-Alufelgen, ESP, Bordcomputer, Nebelscheinwerfer, Alcantara-Sitze, Multifunktionslenkradhebel, Radio CD/MP3, Aux-In-Eingang u.v.m.

**Ab € 13.690,–[2)]**

## ALHAMBRA GT

Inkl. Österreich-Paket für Style (inkl. 3-Zonen-Climatronic, Parkhilfe vorne & hinten, Fernlichtassistenten u.v.m.), SEAT Mediasystem 2.2, BiXenon-Scheinwerfer, Winterpaket, Sportpaket inkl. 18-Zoll Alufelgen, Sitze in Alcantara/Lederoptik vorne beheizbar, GT-Designpaket inkl Seiten- & Heckdekor u.v.m.

**Ab € 39.990,–**

## SICHER DURCH DEN WINTER!

| Räderwechsel inkl. SEAT Service® Winter-Check | Für Club SEAT-Mitglieder | +Eiskratzer gratis |
|---|---|---|
| € 42,–[3)] | nur € 32,–[3)] | (Solange der Vorrat reicht) |

Jetzt auf **www.clubseat.at** registrieren und viele Vorteile genießen.

[3)] Unverbindl., nicht kart. Richtpreise inkl. MwSt., exkl. notwendiger Materialien.

SEAT

**SEAT HARB WEIZ**

Weiz - Werksweg 104 - Tel. 03172 / 3999

**www.seat-harb.at**

Ab jetzt auch auf

# ÖSTERREICHS GÜNSTIGSTE SEAT MODELLE!

**SEAT MII**
EZ 04/13, 60 PS Benzin, 10 km, ABS, ESP, Klima, CD-Radio mit Aux-In, Nebelscheinwerfer, Kopfstützen im Fond, Außenspiegel von innen verstellbar, uvm.
statt € 10.531,-
**jetzt € 7.999,-**

**SEAT Ibiza**
EZ 09/13, 70 PS Benzin, 10 km, ABS, ESP, Multifunktionslenkrad, Klima, CD-Radio mit Aux-In, elektrische Fensterheber vorne, Zentralverriegelung, uvm.
statt € 10.990,-
**jetzt € 9.688,-**

**SEAT Toledo**
EZ 05/13, 86 PS Benzin, 10 km, ABS, ESP, CD-Radio, Bordcomputer, Klima, elektrische Fensterheber vorne, Fahrersitz höhenverstellbar, uvm.
statt € 16.420,-
**jetzt € 13.960,-**

**SEAT Altea**
EZ 09/13, 90 PS TDI, 7.000 km, ABS, ESP, Alufelgen, Bordcomputer, Multifunktionslenkrad, Klima, Nebelscheinwerfer, Tempomat, Zentralverriegelung uvm.
statt € 18.790,-
**jetzt € 14.888,-**

**SEAT Altea XL**
EZ 07/13, 86 PS Benzin, 10 km, ABS, Alufelgen, abgedunkelte Scheiben, Bordcomputer, Multifunktionslenkrad, Klima, elektr. Fensterheber, Zentralverriegelung, uvm.
statt € 18.350,-
**jetzt € 14.990,-**

**SEAT Leon**
EZ 09/13, 86 PS Benzin, 10 km, ABS, ESP, Alufelgen, Climatronic, Multifunktionslenkrad, abgedunkelte Scheiben, Nebelscheinwerfer, uvm.
statt € 18.700,-
**jetzt € 15.682,-**

**SEAT Exeo ST**
EZ 11/12, 120 PS Benzin, 30 km, ABS, ESP, Bordcomputer, Mittelarmlehne, Multifunktionslenkrad, Tempomat, Nebelscheinwerfer, CD-Radio, Komfort Paket, Klima, uvm.
statt € 26.539,-
**jetzt € 18.999,-**

**SEAT Alhambra Family**
EZ 08/13, 115 PS TDI, 18.000 km, ABS, ESP, Bordcomputer, Österreich-Paket, Climatronic, Tempomat, Einparkhilfe, elektrische Fensterheber vorne u. hinten, uvm.
statt € 29.780,-
**jetzt € 24.990,-**

*1% monatlich vom Kaufpreis mit Fixzins Garantie über die gesamte Laufzeit! Leasing oder Kredit: Laufzeit 60 Monate, Restwert 27 % vom Kaufpreis, Eigenleistung 27% vom Kaufpreis, Gesamtbetrag 1,15% vom Kaufpreis (bei Leasing) bzw. 0,89% (bei Kredit). Nominalzinssatz 5,5%, Effektivzinssatz 6,5 %. Angebot freibleibend inkl. USt. und NoVA, zzgl. RGB und Bearbeitungskosten. Stand Jänner 2013. Irrtümer und Druckfehler vorbehalten.

**Weitere attraktive Fahrzeugangebote finden Sie unter www.seat-harb.at**

## Ihre Verkaufsberater von SEAT Harb...

**Ing. Christian Harb**
Geschäftsführer

**Alois Strobl**
Verkaufsberater

**Manfred Kreutzer**
Verkaufsberater

**Bernhard Lammer**
Verkaufsberater

**Michael Kernbichler**
Verkaufsberater

## ...garantieren bestes Preis/Leistungsverhältnis

**Kommen Sie zu Österreichs größtem SEAT Händler**

SEAT

# SEAT HARB WEIZ

**Weiz - Werksweg 104 - Tel. 03172 / 3999**

**www.seat-harb.at**

Ab jetzt auch auf

# Bioresonanz Harmoni steigert das Wohlbefinden

## Was ist Bioresonanz?

**Bei der Bioresonanz werden körpereigene Schwingungen individuell genutzt. Jeder Mensch besitzt ein eigenes Schwingungsbild, das gestört ist, wenn er nicht gesund ist. Bei der Bioresonanz werden diese Störungen erkannt und harmonisiert.**

Mit Hilfe eines speziellen Testverfahrens wird ermittelt, ob Unverträglichkeiten oder Allergien vorhanden sind, ob bestimmte Organe geschwächt sind oder ob Giftstoffe negative Auswirkungen auf den Körper haben.

Je nach Symptom werden Elektroden an verschiedenen Stellen des Körpers angebracht. Die empfangenen elektromagnetischen Signale werden umgewandelt und als harmonische Schwingungen wieder an den Körper gesendet. Das Ziel der Bioresonanz ist es, den Körper anzuregen und die Selbstheilungskraft des Organismus anzuregen.

Die Testung und Harmonisierung wird als angenehm empfunden, ist völlig schmerzfrei, ohne Medikamente und Nebenwirkungen. Diese rein energetische und sanfte Hilfestellung zur Erreichung einer

körperlichen und energetischen Ausgewogenheit dauert gewöhnlich 50 bis 60 Minuten. Es wird ein individueller Plan erstellt und über eventuelle begleitende Maßnahmen gesprochen.

## Mögliche Einsatzgebiete der Bioresonanz zur Herstellung von Energieausgewogenheit:

- Allergien
- Migräne
- Hautprobleme
- Neurodermitis
- Verdauungsprobleme
- Schmerzzustände aller Art
- Rheuma
- Borreliose
- Pilzbelastungen
- Energielosigkeit
- Erschöpfungszustände
- Gewichtsreduktion
- Beschwerden des Bewegungsapparates
- Steigerung der Abwehrkräfte
- Narbenstörfelder
- Zahnprobleme
- Amalgamausleitung
- Raucherentwöhnung
- Belastungen durch Erdstrahlen, Elektrosmog u. Wasseradern

## Jetzt neu: Substanz-Digitalisierer!

Das Neueste, was bei einer Bioresonanz derzeit um Einsatz kommt, ist ein sogenannter Substanz-Digitalisierer, mit dessen Hilfe individuelle Substanzen der Kunden digitalisiert und gespeichert werden können.

Es müssen keine – oft verderblichen Substanzen – mehr aufbewahrt werden und es können für eine Person beliebig viele individuelle Informationen digitalisiert und gespeichert werden.

Diese einfache und zugleich vielseitige Methode kommt bei Bioresonanz Harmoni häufig zur Anwendung.

## Einfache Raucherentwöhnung

Personen, die mit dem Rauchen aufhören möchten, bringen beim ersten Mal einen Zigarettenstummel mit Asche mit. Der Digitalisierer speichert dann die auf die jeweilige Person zutreffende Information und diese kann beliebig oft aufgerufen und ausgeleitet werden.

**Weitere Infos erteilt Frau Weißenberger gerne unter 03172/38900**

© Fotolia.com


Bioresonanz HARMONI Monika Weissenberger

GUTSCHEIN € 40,–

Gutschein gültig als Ermäßigung für eine Erstbehandlung (klassische Bioresonanz Analyse) bei Anmeldung bis 31. 10. 2013. Pro Person nur ein Gutschein einlösbar. Keine Barablöse möglich.

8160 Weiz • Dr. Karl-Renner-Gasse 7 • Tel: 03172/38 900 • www.bioresonanz-harmoni.at

## Monika Projer
### Schamanin

**Was ist eine Schamanin?**

Ich bin ausschließlich ein Vermittler zwischen der realen Welt hier auf Erden und der unsichtbaren geistig, spirituellen Welt. Mit der Trommel oder Rassel „reise“ ich in großer Liebe und Achtung in diese spirituelle Welt der heilvollen Geister und Spirits. Mit deren Hilfe und Anordnungen überbringe ich ihre Essenz mit (Trommel, Händen, Ritualen..) zu den Menschen. Es gibt keine fix erlernbaren Techniken, jede Reise ist anders und von den Spirits gelenkt. Sie sind lebendige Wesen die ganz genau wissen, was wir jetzt brauchen, und ihre heilvolle Unterstützung erhalte ich nur in Ehrlichkeit und mit großem Respekt! Das ist eines der ältesten Heilsysteme und von der Weltgesundheitsorganisation anerkannt. Ich bedanke mich bei meinen Spirits für ihre liebevolle Unterstützung zum Wohle der Menschen.

Alles was sie über meine Einzelbehandlungen, den Erlebnistagen in der Natur, meinem Tipi und Schwitzhütte, den Zeremonien und Ritualen zu den verschiedensten Anlässen samt den Terminen wissen möchten, erhalten sie gerne persönlich von mir per Telefon oder E-Mail.

**Herzlichst Monika Projer**

**8160 Weizbergstrasse 26-4**
**Tel. 0664 4612220 • monika.projer@inode.at**



Restaurant GC Gut Freiberg

**Das ideale Ambiente für Firmenfeiern & Familienfeste!**

*Reservieren Sie bereits jetzt für Ihre Weihnachtsfeier!*

- *Gemütliche Atmosphäre für bis zu 100 Gäste!*
- *Festmenü nach Ihren Wünschen oder auf Vorschlag des Hauses.*
- *Hausherr Heinz Klement verwöhnt Sie in jedem Fall persönlich.*

Restaurant GC Gut Freiberg
Freiberg 32, 8200 Gleisdorf
restaurant@gc-gut-freiberg.at
Öffnungszeiten: Mo.- So.: 9.00-20.00 Uhr
www.gc-gut-freiberg.at
Reservierungen für Gruppen erbeten unter Tel. 0676 / 842 610 585


# Mercedes Harb Autoschau

© Kampl

Am 21. und 22. September fand im Autozentrum Harb die Herbst-Autoschau statt, zu der Josef und Manfred Harb wieder viele Kundinnen und Kunden und interessierte Besucherinnen und Besucher begrüßen konnten, die sich bei Sekt und Kastanien über die neuesten Modelle von Mercedes, Kia oder Smart informierten.
Natürlich konnten auch alle Modelle probegefahren werden und der Wintercheck mit Räder umstecken um nur EUR 49.- stimmte die Autofahrerinnen und Autofahrer auf die kommende kalte Jahreszeit vor, obwohl an diesem Wochenende noch die Sonne vom Himmel lachte und für wohlige Temperaturen sorgte, weshalb der Besucherandrang nicht nur in den Schauräumen mit den Neuwagen, sondern auch im weitläufigen Firmengelände mit seiner Vielzahl an hervorragend gepflegten, ausgezeichneten und preisgünstigen Gebrauchtwagen aller Marken groß war.

*Mag. Herbert Kampl*

# Zwischenbilanz in Krottendorf

© Kampl

Eine Zwischenbilanz der Fusionsgespräche mit der Stadt Weiz zogen der Krottendorfer Bgm. Franz Rosenberger und sein Vizebgm. Roman Neubauer gemeinsam mit Gemeindekassier Franz Frieß kürzlich im Garten der Generationen. Nach fünf Monaten seien alle „großen Brocken“ abgearbeitet und es hat bis dato nicht ein einziges Mal Streit gegeben. Dennoch ist Krottendorf nicht bereit, dem „Landeswunsch“ nachzukommen, das allen Gemeinden, die bis 30. September einen Gemeinderatsbeschluss zur freiwilligen Gemeindefusionierung fassen, mit 50.000.- Euro zu belohnen, denn es wäre nicht richtig, sich zu binden, solange die Details noch nicht ausverhandelt seien, zumal der vereinbarte Zeitplan einen Gemeinderatsbeschluss erst mit Ende des Jahres vorsieht, so Bgm. Franz Rosenberger. Den Wunsch der Stadt Weiz, die Prämie in Graz abzuholen, – Weiz hat am 23. 9. den Gemeinderatsbeschluss zur Gemeindezusammenlegung mit Krottendorf gefasst – unterstützt Krottendorf mit seiner Zustimmung, ohne die dies nicht möglich wäre. Auch betonte Franz Rosenberger das angenehme Gesprächsklima, man begegne sich auf Augenhöhe und besonders der Weizer Bgm. Erwin Eggenreich sei in allen Punkten ein fairer und konzilianter Gesprächspartner! Der eingeschlagene Weg sei richtig und werde sicher zu einer erfolgreichen Gemeindezusammenlegung führen, die Überlegung, die Prämie nicht in Anspruch zu nehmen, eher prinzipieller Natur. Außerdem wurde Krottendorf der Prämienverzicht von LH-STV. Hermann Schützenhöfer mit deutlich höheren Bedarfszuweisungen für Infrastruktur, Verkehr und Kindergarten versüßt. Ohne die bisherigen Gesprächserfolge hätte es diesen Bonus des Landes eventuell nicht gegeben, mutmaßt man in Krottendorf.

*Mag. Herbert Kampl*

WWW.ROADHOUSE-WEIZ.AT

/ROADHOUSEWEIZ

# ROADHOUSE

AMERICAN BAR • WEIZ

MITTWOCH: AUSTROPOP & ROCK OLDIES • DONNERSTAG: THE 80IES • FREITAG: ROCK NACHT

SAMSTAG: ROAD HOUSE FEIERT! Die größten Rock Hits aus allen Jahrzehnten! • SONNTAG: BORN TO BE WILD

## JEDEN DONNERSTAG

## RIPPERL ESSEN!

## 16. BIS 20. OKTOBER

## STEAK WOCHE!

FR. 18. OKT.

Mr. BEAN DOUBLE

DISCOSTADL TOLLHAUS WEIZ

Sonja Stoppacher

## Zappelphilipp und Traumsuse Schulprobleme

Kinder, die in diese Kategorie passen, hat es schon immer gegeben, nur die Häufigkeit an unseren Kindergärten und Schulen steigt leider extrem an. Die Folgen sind **Lernprobleme und Dauerstress im Elternhaus.** Unter anderem spielt die unausgewogene Ernährung unserer Zeit eine wichtige Rolle in der Entstehung dieser kognitiven Schwächen. Aber schon unsere Großmütter sagten, gegen alles ist ein Kraut gewachsen. **Und das stimmt. Es gibt Hilfen, die genau auf die Bedürfnisse der Kinder abgestimmt sind.** Die positiven Rückmeldungen von Müttern zeigen, dass meine Arbeitstechnik hilft, Veränderungen anzustoßen. **Lern- und Konzentrationsstörungen, Aufmerksamkeits-Defizite** und dergleichen gehören bald der Vergangenheit an. Ich helfe ihnen gerne, diese schwierige Situation in den Griff zu bekommen.

*Ihre Sonja*

**Delta Scan** Analysen b.a.w. zum Einführungspreis. Machen sie den TÜV auf feinstofflicher Ebene. Infos auf der Homepage unter **Delta Scan.**

Energie Oase

- Energiearbeit mit ätherischen Ölen
- Hotstone und Lomi Lomi Nui
- Rückführungen
- Tranctechnik nach A. Winter
- Energetische Grundstücks – Hausreinigung
- Matrix und HTS Schamanische Seminare
- Engelseminare
- Merkabah und Chakrenreinigung

Sonja Stoppacher
Energetikerin
Tel.: 0664 / 43 84 313
Raas 73 • 8160 Thannhausen
www.energieoase.or.at

Heidi Schatzmayr
Energetikerin
Bachblütenberaterin
Telefon: 03177/2211

## Änderung

Immer wieder hören wir Menschen sagen, dass sich etwas ändern muss.
Dabei gibt es nur einen Weg zu wirklicher Veränderung und dieser führt über unser Bewusstsein: durch Umdenken. Wenn man nur an sich selber denkt („Hauptsache mir geht es gut"), hat man ein egoistisches Bewusstsein.
Die Geschichte unserer Vergangenheit und Gegenwart zeigt, dass dies nur Neid, Aggression, Wut und sogar Krieg hervorbringt. Zerstörung und viel Leid waren die Folgen. Die Gier nach mehr hat Natur und viel Lebensraum zerstört. Aber unser Bewusstsein ändert sich nun langsam. Wir wissen, es ist dumm, den Ast abzuschneiden, auf dem wir selber sitzen. Wir sind nicht allein, sondern nur ein Teil eines großen Ganzen - im morphogenen Feld der Menschheit. Jeder Einzelne kann etwas verändern, weil wir Teil dieses Ganzen sind. Jeder Gedanke und jedes Wort, das wir aussenden, tut dies, ob gut oder schlecht.
So kann jeder mit seiner Art zu leben, die Welt ein bisschen besser machen oder eben schlechter. Tag für Tag.
Wir sollten uns bewusst werden, was wir mit unseren Worten bewirken. Wenn wir schlecht über jemanden reden, werden auch andere schlecht über uns reden. Wenn wir das Gute hervorheben, werden auch andere gut über uns sprechen. Mit allem, was wir denken, reden und tun, verändern wir diese Welt.
Bevor wir schimpfen, fragen wir uns lieber, „was kann ich besser machen?", denn damit kommen wir auch unseren Wünschen näher, nämlich Harmonie, Freude und Liebe.
Und das wünscht Ihnen vom Herzen
Ihre Heidi Schatzmayr

**PS: Interessenten für das Schüßler Seminar bitte melden. Alle Angaben dann telefonisch.**

# Experten-Tipp

## vom Gartendoktor

Gartenbaumschule
Hans Höfler
Puch bei Weiz
Fax :
03177/4166020
e-mail:
hans.maria.hoefler
@aon.at

## Fragen an den Gartendoktor

**Meine Kübelpflanze hat im Frühling nicht mehr ausgetrieben!**
Es gibt zwei Ursachen. Entweder sie wurde während des Winters zuwenig gegossen, aber auch zuviel kann es sein – und in der Folge hat Väterchen Frost die Vollendung geschafft. Alles ist lernbar, achten Sie auf Ihr Fingerspitzengefühl!

**Was ist wirklich sicher Winterfest ?**
Selbst die robustesten Pflanzen können im Topf möglicherweise nicht überleben. Auch im Winter muss in Tauperoden unbedingt gegossen werden. Aber Kirschlorbeer, Eiben und Buxe sollen nach Möglichkeit im Winter in eine Noppenfolie eingepackt und vom Boden her mit einer Hygromull-Styroporplatte geschützt werden.

**Rasen im Spätherbst nicht zu lang werden lassen!**
Manche haben im Herbst schon genug vom vielen Rasenmähen. Gerade diese letzte Schnitt meist Ende Oktober – Anfang November ist sehr wichtig, weil sonst der Schneeschimmel den Rasen stark schädigen kann.

**Hornspäne im Herbst geben, um die Pflanzen für den Winter zu stärken?**
Hornspäne sind Stickstoffdünger, die für mich, trotz anderer Meinungen im Herbst nichts verloren haben. Wenn man Rasen für den Winter stärken möchte, dann gehört Kali z.B. in Form von Patentkali ausgebracht.

*Ihr Gartendoktor*
*Ök.R. Hans Höfler*

PLOTZHIRSCH
im alten Rathaus

von Stefan Pavek
und Ernst Perusch

## JETZT NEU BEIM PLOTZHIRSCH! TÄGLICH KNUSPRIG FRISCHER ENTENBRATEN!

**Warum ist Geflügel so gesund?**
Geflügel ist eine echte Eiweißbombe - deshalb ist es auch so gesund. Am meisten Eiweiß, nämlich bis zu 24 %, stecken in Pute und Hühnchen. Das Besondere am Geflügeleiweiß: Es ähnelt im Aufbau sehr dem menschlichen Eiweiß und kann deshalb auch besonders gut von unserem Körper aufgenommen und verarbeitet werden. Eiweiß sorgt für den Aufbau von neuen Zellen und Gewebe. Das sind z. B. Muskeln, Haut, Haare und Abwehrstoffe. Daher sorgt Eiweiß auch für ein stabiles Immunsystem. Und das bei gerade mal 1 % Fett! Außerdem enthält Geflügelfleisch nur sehr wenig Cholesterin, das reduziert das Risiko von Arteriosklerose und Herzinfarkt.
Tipp: Auch Gans und Ente kann fettarm sein. Dazu allerdings nicht die Haut, die Kruste und die Füllung mitnehmen. Das Muskelfleisch selbst ist fettarm.
**Ein Tipp** unseres Küchenchefs für einen Entenbraten, der wirklich immer gelingt!

**KNUSPRIGER ENTENBRATEN mit „GELINGGARANTIE"**
1 Ente (ca. 3 kg) für 4 hungrige Mäuler, 1 Bund Beifuß, 2 EL Salz, ein wenig Pfeffer, 1 Liter kochendes Wasser, evtl. ein saurer steirischer Apfel
**Zubereitung:**
Die küchenfertige Ente gründlich waschen und abtupfen. Mit reichlich Salz innen und außen einreiben. Den Beifuß in die Ente stecken, bei Bedarf auch einen Apfel dazugeben.
Die Ente in die Pfanne geben und mit dem kochenden Wasser übergießen. Mit dem Deckel die Pfanne verschließen und ca. 1 Stunde auf dem Herd köcheln lassen. Danach den Deckel abnehmen und die Pfanne oder den Bräter bei ca. 150°C (Umluft) in den Backofen schieben. Die Ente ab und zu beschöpfen und wenden.
Ca. 2 Stunden im Ofen lassen, die letzte halbe Stunde die Ente nur auf dem Rost goldbraun braten. Inzwischen die Soße mit Stärkemehl oder Maizena andicken.
So hat schon meine Oma den Braten zubereitet und ich wende dieses Rezept zur Freude unserer Gäste auch so an.
Falls alle Stricke reißen..... freuen wir uns über Ihren Besuch beim Plotzhirsch...da gibts ENTE GENUG!

*EUER PLOTZHIRSCH TEAM!*
*Stefan & Ernst*

PLOTZHIRSCH
WIRTSHAUS
RESTAURANT LOUNGE
Klammstraße 4 • 8160 Weiz
Tel. 03172/46660
genusscatering@gmail.com
www.plotzhirsch.at

# Gleisdorfer Auto Novo mit Löwenrallye

Am 21. September fand in Gleisdorf die mittlerweile bereits 10 Auto Novo statt. Am Hauptplatz und in der Bürgergasse präsentierten 7 Autohändler aus Gleisdorf und Umgebung in der goldenen Herbstsonne die gesamte Modellvielfalt ihrer jeweiligen Marken und luden zur Besichtigung der aktuellen Neuwagenmodelle. Zwischen den modernen Karosserien blitzte aber auch immer wieder das glamouröse Blech vergangener Jahrzehnte durch, präsentierten doch nicht nur die Autohändler glorreiche Zeugen der traditionsreicher Vergangenheit ihrer jeweiligen Marken, sondern auch die Löwenrallye mit über 60 historischen Oldtimern machte auf der Auto Novo in Gleisdorf Station.

Kenner konnten unter den Oldtimern viele rare Schmankerln entdecken, etwa einen Steyr 120 S, einen Alfa Romeo Giulia SS und ein Citroen DS 19 Cabrio. Organisator Gottfried Lagler vom Oldtimerstammtisch-Figaro und Moderator Peter Bauregger steuerten einige Anekdoten zu den Klassikern bei. Nach ihrer Oststeiermark-Rundfahrt kehrten die Piloten mit ihren begehrten Sammlerstücken zur Auto Novo zurück, wo sie gegen 16 Uhr von zahlreichen Zuschauern bestaunt wurden. In einem eindrucksvollen Corso zogen die mobilen Zeitzeugen durch die Bürgergasse auf den Hauptplatz.

Bergrallye-Pilot Armin Gartner war mit seinem Rennwagen, dem Mitsubishi Lancer Evo, vertreten. Frächter Walter Fritz stellte seinen einzigartigen Scania Longline aus, der derzeit in der Truck-Szene für Furore sorgt.

Für das passende Rahmenprogramm sorgten die Weissenbacher Gruppe, die St.Ruprechter Schuhplattlerinnen und die Nix Neix Musi. Ein Gewinnspiel, gratis Segwayfahren und das Bobby-Car-Rennen des Eltern-Kind-Zentrums rundeten das Programm ab.

*Mag. Herbert Kampl*

alle Fotos © Kampl

# SPÖ-Initiative: Neues Leben im Ortskern

Gemeinsam mit dem Weizer Bgm. Erwin Eggenreich, Dr. Klaus Feichtinger, dem Geschäftsführer der Siedlungsgenossenschaft Elin und SPÖ-Bez.-GF Bgm. Thomas Heim präsentierte LH-Stv. Siegfried Schrittwieser Anfang September im Cafe Flair in Weiz ein neues Wohnbau-Schwerpunktprogramm des Landes Steiermark, das die Förderung der Sanierung ortskernnaher Gebäude zu Wohnzwecken mittels langfristiger, zinsgünstiger Darlehen vorsieht. Diese Initiative fördert sowohl die Ortskernverschönerung als auch die Ortskernbelebung und soll Wohnen mit 5.- Euro/m2 Mietpreis gegenüber 8.- im Neubau leistbar machen.

*Mag. Herbert Kampl*

© Kampl

ROSEL 2000 m² AUSSTELLUNGSFLÄCHE in BIRKFELD!
ELEKTROGROSSHANDEL
KÜCHEN- u. BÄDERSTUDIO
8190 BIRKFELD, Tel. 0 31 74/44 48
HERBSTMESSE GRAZ
3. BIS 7. OKTOBER 2013
MESSEZENTRUM GRAZ
SENSATIONELLE MESSEPREISE
Halle A - Erdgeschoss - Stand 108
Für unsere Kunden ist der Eintritt frei! Unsere Kunden erhalten einen Kaffee und ein Getränk kostenlos!
Bei Anruf unter: 0680/215 25 80
Bis 60% vom Listenpreis!
LOHBERGER HAAS SOHN elektrobregenz GRANIER CELSUS
CELSUS Tischerd 75 cm breit EUR 499.-
Zimmerofen 5kW EUR 179.-
Über 100 versch. HERDE und ÖFEN auch Zentralheizungsherde in Birkfeld lagernd!
RIESS KELOmat WAHNSINNS MESSEAKTION!
• beschichtete Pfannen ab EUR 9,90
• induktionsgeeignete Kochtöpfe -50%
• 9 tlg. Edelstahl-Kochtopfset m. Glasd. EUR 69,-
• Glas-Auflauformen ab 9,90 uvm.
Dampfentsafter aus Edelstahl
10 Jahre Garantie, 10 Liter Inhalt
statt EUR 129,- jetzt nur EUR 89.-
sodastream
VIELSEITIG • GÜNSTIG
DIE KLEINE GETRÄNKEFABRIK FÜR ZU HAUSE!
auch für zuckerfreie GETRÄNKE!
Startset: statt EUR 49,- nur EUR 29,90.-
Dorrgerät-AKTION!
schon ab EUR 49,00
Riesenauswahl an Kühl- und Gefriergeräten SONDERPREISE!
Standkühlschrank
• Energieklasse A • 3 Glasablagen
• autom. Abtauung • Innenbeleuchtung
• HxB: 84x48 cm EUR 119,-
Gefriertruhe Whirlpool
• Energieklasse A+ • 204 Liter
• Kindersicherung • Innenbeleuchtung
• HxBxT: 87x81x65 cm EUR 199,-
über 40 verschiedene Espresso-Maschinen lagernd! ab EUR 69,-
Alles Schneider GRAEF
15 verschiedene Modelle ab EUR 32,90 lagernd!
Turbo BROTBACKÖFEN
voll schamottiert, schon ab EUR 1890,-
KNETMASCHINEN - BESTPREISE!
Whirlpool Einbauherdset, Edelstahl, Energieklasse A, 5 Funktionen inkl. Heißluftgaren, Glaskeramik, Restwärmeanzeige EUR 295,-
Einbaugeschirrspüler, A+, Edelstahl, 60 cm integriert, 6 Programme EUR 299,-
Waschmaschine, A, 1.200 U/min., 6 kg, Startzeitvorwahl, Kurzprogramm usw. EUR 246,-
Whirlpool Waschmaschine, A++, 6 kg, 1400 U/min., optimierte Mengenautomatik, Display mit Restzeitanzeige, Startvorwahl, schnelle Wäsche u.v.m. EUR 295,-
Restfliesen - Abverkauf ab EUR 1,-
GEDORE Werkzeuge fürs Leben
SUPER-SONDER-MESSEPREISE!

M.A.N.D.U.
Dein Lifestyleworkout

**Die positiven Effekte von M.A.N.D.U.:**

- Minimaler Zeitaufwand für maximalen Trainingseffekt
- Stärkung vieler Muskelgruppen und gelenkschonendes Training
- Verbesserung des Muskelaufbaus sowie des Körperbaus und der Haltung
- Optimieren der persönlichen Leistungsfähigkeit
- Intensive Anregung des Stoffwechsels

**Am besten Sie vereinbaren selbst einen Termin für ein M.A.N.D.U.-Kennenlern-Coaching unter gleisdorf@mandu.at oder 0800 / 400 000.**

individuell • effizient • einfach genial
M.A.N.D.U.
Dein Lifestyleworkout

M.A.N.D.U. Gleisdorf • Neugasse 115 • 8200 Gleisdorf
www.mandu.at • gleisdorf@mandu.at

GUTSCHEIN
14 Tage
KOSTENLOS
TESTEN

(einzulösen bei M.A.N.D.U. Gleisdorf, nicht in bar ablösbar)

**Gottfried Maier**
Behördlich befugter Radiästhet. Mitglied des Verbandes für Radiästhesie und Geobiologie

**Göttelsberg 304,Weiz**
**Tel: 0664/6539675**

## Kosmische Strahlen – Erdstrahlen

Im Kosmos strahlt alles. Strahlt aus, strahlt ab. Gibt Kräfte durch Schwingungen und Bewegungen im Mikro- und Makrobereich ab oder zieht solche Kräfte an sich. Strahlungen gibt es sogar im psychologischen Bereich – wie beispielsweise die „Ausstrahlung“ von jemandem, den man entweder gut leiden oder „nicht riechen“ kann.

Die Erde strahlt Signale in den Weltraum ab, ihrerseits empfängt sie aber auch Strahlung aus dem Kosmos. Ein Beispiel dafür ist die Sonnenstrahlung. Es findet dabei ein ständiger Ionenaustausch zwischen Himmel und Erde statt. Die Anziehungskraft des Mondes schafft unsere Gezeiten und empfindsame Menschen spüren den Einfluss des Mondes auf ihr Gemüt und ihren Schlaf. Sonnenflecken haben Einfluss auf die psychische Labilität des Menschen sowie auf das Wetter, das durch seine elektrischen Ladungen starken Einfluss auf unser Wohlbefinden sowie auf den Pflanzenwuchs ausübt.

Unter dem Begriff der Erdstrahlen versteht man alle, aus dem Erdboden lotrecht oder unter einem Winkel nach oben aus- bzw. auftretenden Strahlungen des Untergrundes und die damit zusammenhängenden strahlenähnlichen Erscheinungen. Die sogenannte „Grundstrahlung“ besteht nach Meinung der Physiker aus schnellen Neutronen aus sehr tiefen Schichten des „Reaktors“ Erde. Durch strömendes Wasser werden sie abgebremst, an manchen Stellen treten sie verstärkt auf. Strahlungsursachen sind alle vorhandenen Naturstoffe: Erdöl, Gesteine, Kristalle, Wasser, Erdgas usw. Eine sekundäre Erscheinung der Erdstrahlen ist die mehr oder weniger starke Ionisation der Luft. Diese Ionisation verstärkt wiederum die Intensität der Erdstrahlung.

## Journal global

**Heute aus Schloss Halbturn im Burgenland**

*Mag. Herbert Kampl*

## Bernstein...

Noch bis 27. Oktober ist im burgenländischen Schloss Halbturn uner dem Motto „Die Wiederentdeckung der Bernsteinstraße“ eine bemerkenswerte Ausstellung über „Bernstein, das Gold des Nordens“ zu sehen.

Neben dem großartigen Nachbau des berühmten Bernsteinzimmers, dessen Original 1701 von Friedrich I. in Auftrag gegeben wurde und das seit Ende des 2. Weltkrieges als spurlos verschwunden gilt, sind originelle Bernstein-Exponate, historische Landkarten, beeindruckende Fotografien, Bernsteineinschlüsse, ursteinzeitliche Kleidung, Geschirr, Bernsteinschmuck und vieles mehr zu erleben.

Bernstein fasziniert seit Jahrtausenden und war zeitweilig wertvoller als Gold, schon Königin Kleopatra trug diese besondere Kostbarkeit. Das fossile Harz wird gerne als „Tränen der Götter“ bezeichnet und ist weitaus mehr als ein schöner Schmuckstein.

Die Ausstellung auf Schloss Halbturn widmet sich der großen Bernsteinstraße, dem vor 5000 Jahren entstandenen ersten wintersicheren Handelsweg zwischen den Mittelmeerkulturen und dem bernsteinreichen Baltikum.

Der Schweizer Künstler und Fotograf Markus Zohner hat die 5000 km lange Bernsteinstraße zwei Jahre lang zu Fuß durchwandert und präsentiert seine beeindruckende Fotodokumentation mit Tagebuchtexten dieser Reise in das sagenumwobene „Nebelland“, wo das Gold des Nordens noch immer gefunden wird.

Experte und Fotokünstler Otto Potsch erweckt in seinen wundervollen Arbeiten Bernsteininklusen wie Tiere, die seit 60 Millionen Jahren eingeschlossen sind, fast magisch wieder zum Leben indem er tausendfache Vergrößerungen von Einschlüssen (Inklusen) in Bernstein geschliffen und fotografiert hat.

# MARIA & MARIA

**Legen sie Ihre Schönheit in unsere professionellen Hände**

L'ORÉAL PROFESSIONNEL PARIS

## NEU: revolutionäre „IT-LOOKS“

der Updo in Silberblond

der Bob in kühler Bronze

Retro Locken in Rose Gold

Anders Als Alle Anderen

| | |
|---|---|
| Kumberg, Am Platz 3<br>Tel: 03132/2955 | Graz, Heinrichstr. 13<br>Te.:0316/32 30 14 |
| St.Radegund 42<br>Tel: 03132/2311 | Graz, Ragnitzstr. 32<br>Tel: 0316/32 30 17 |

| | |
|---|---|
| Graz, Petersg. 126<br>Tel: 0316/42 56 12 | Graz, Eckertstr. 77<br>Tel: 0316/57 39 90 |
| Graz, Herreng. 19<br>Tel: 0316/ 82 22 14 | Weiz, Gleisdorferstr. 2<br>Tel: 03172/30 300 |


# Maria & Maria - …da tut sich was, da ist immer was los!

Nach den Sommermonaten und der Urlaubszeit wollten wir wieder einmal wissen, welche „News“ es aus den Friseur- und Schönheitspflegesalons von Maria & Maria zu berichten gibt. Wir haben nachgefragt und wieder vieles für Sie in Erfahrung gebracht.

**Maria & Maria ist in der Steiermark wieder die absolute Nr. 1 bei Haarverlängerungen, Haarverdichtungen und „Extensions“ mit Great Lengths!**

*Die Maria & Maria-Salons sind tatsächlich absolut führend bei Haarverlängerungen mit Great Lengths. Maria & Maria hat sich vor vielen Jahren für Haarverlängerungen mit echtem Junghaar von Great Lengths entschieden, weil sie nur hier wissen, woher diese echten Haare kommen und dass nur die beste Haar-Qualität für Maria & Maria in Frage kommt. Die Maria & Maria – Haarverlängerungsspezialistinnen trainieren darüber hinaus ständig die neusten Techniken, damit sie ihren Kundinnen auch die Sicherheit der professionellsten Verarbeitung garantieren können. Die Maria & Maria-Spezialisten haben es auch noch geschafft, diese exzellente Qualität wiederum zu einem Preis anzubieten, der für viel positiven Gesprächsstoff bei ihren Stamm- und Neukundinnen und für entsprechendes Kopfschütteln bei ihren Mitbewerbern sorgt. Das sind sicher die Gründe dafür, dass die Maria & Maria-Salons auch bei Haarverlängerungen so erfolgreich sind.*

**Von den Kosmetik-KundInnen von Maria & Maria hört man** *wahre Wunderdinge über die Kosmetik-Behandlungen bei Maria & Maria in Kombination mit den einzigartigen Pflegeprodukten und Methoden von Guerlain. In den Maria & Maria – Salons wird grundsätzlich ja schon seit Jahrzehnten mit den Spitzenprodukten der Firma Guerlain gearbeitet. Die Firma Guerlain verwendet nur äußerst seltene, erlesene Rohstoffe aus der Natur und entwickelt aus ihnen in jahrelanger Forschung einfach bahnbrechende Essenzen und Wirkstoffe. Wer einmal die einzigartigen Guerlain-Produkte bei Maria & Maria genossen hat, gibt sich mit keinen anderen mehr zufrieden. Die Spitzerkosmetikerinnen von Maria & Maria haben zusätzlich spezielle und einzigartige Behandlungen bei der Firma Guerlain erlernt und perfektioniert.* ***Diese Behandlungen gibt es in der ganzen Steiermark nur bei Maria & Maria und sonst nirgendwo!*** *Und diese neuen Behandlungsmethoden garantieren für alle Kundinnen sofort fühl- und merkbare und lange andauernde Pflegeergebnisse.*

**Die Event- und Ballsaison steht vor der Tür:** *… und die Maria & Maria –Styling-Spezialisten haben aus vielen und ständigen Schulungen und Seminaren wieder die neuesten Trends , Styling-, Frisuren- und Hochsteckkreationen für Sie aus ganz Europa in ihre Salons und damit in die Steiermark geholt. Maria & Maria ist also auch in diesem Bereich wieder einmal um Haarlängen voraus.*

**Großer Erfolg durch großartige MitarbeiterInnen:** *Aufgrund des enormen Kundenzuspruches konnten im Sommer 2013 wieder 8 neue Lehrlinge einen begehrten Ausbildungsplatz bei Maria & Maria erhalten. Im* ***Weizer Salon*** *wurde zusätzlich sowohl ein Friseur- als auch ein Kosmetiklehrling neu ins Maria & Maria – Team aufgenommen. Darüber hinaus kommen nun wiederum einige Top-Stylistinnen von Maria & Maria nach der Babypause in die Maria & Maria Salons zurück. Bei Maria & Maria wird eben nicht nur von Lehrlingsausbildung und Arbeitsplatz-Schaffung sowie Arbeitsplatz-Erhaltung geredet. Maria & Maria setzt das auch seit vielen Jahren konsequent um und gibt der Jugend eine Chance und setzt somit nachhaltig auf die Jugend! Maria & Maria bietet eben die besondere und außergewöhnliche Maria & Maria - Ausbildung und die „Jugend“ fühlt sich super-wohl!*
*Willkommen im Team!*

# Die aktuelle Journal-Modell-Präsentation: Der neue Peugeot 308 • Preis: ab 16.900.-

Peugeot gehen die Nummern aus, aber nicht die Ideen, wie der neue Peugeot 308 – einen 309er gab es schon und die Null ist ein geschütztes Markenzeichen Peugeots (deswegen nennt sich der Porsche seit einem halben Jahrhundert 911er und nicht 901er!) also scheidet 310 aus –, der im Rahmen der Eröffnungsfeier des neuen Zu-und Umbaus des Peugeot-Autohauses Fritz vorab präsentiert wurde, beweist: Allein für seine neue EMP2-Plattform wurden von Peugeot 116 neue Patente angemeldet. Der Name des Vorgänger-Erfolgsmodells bleibt bestehen, alles andere ist neu. Gleichzeitig besinnt sich der neue 308 seiner Tradition und sein kühnes, intuitives und modernes Design mit klaren und eleganten Linien bestätigt die Raubkatzenidentität seines Markenzeichen. Dank seiner kompakten und harmonischen Proportionen, dem geringeren Gewicht und einer Karosserie, die sich eng an die Antriebskomponenten schmiegt, tritt der neue Peugeot 308 rassig und dynamisch auf. Wie die Augen einer Raubkatze durchdringen die ausdruckstarken schmalen Full-LED-Scheinwerfer mit dem Schliff eines funkelnden Diamanten die Nacht mit Tageslichtintensität und verleihen dem aktuellen Markenantlitz seine technologische Prägung. Die athletisch-dynamische Erscheinung des 308 setzt sich am Heck mit abgerundeten Stoßstangenecken und der dreifachen Krallenoptik fort. Attribute, die Innovation und raubtierhafte Geschmeidigkeit des neuen 308 unterstreichen.

Das dank Panoramaglasdach lichtdurchflutete Peugeot i-Cockpit eröffnet mit seinem über dem kompakten Lenkrad ins Blickfeld des Fahrers gerückte Kombiinstrument ein sinnlich intuitives Fahrerlebnis. Der ergonomisch gestaltete 9,7“-Touchscreen in der Mittelkonsole fasst zahlreiche Bedienelemente zusammen.

Mit ihren zahlreichen zur Wahl stehenden Fahrassistenzsystemen trägt die neue EMP2-Plattform wesentlich zu Sicherheit und Komfort sowie zur beträchtlichem Gewichtseinsparung von 140 kg gegenüber dm Vorgänger bei, was sich in einem sensationell geringen Verbrauch ab 3,6 l/100 km Diesel und einem CO2-Ausstoss ab 95 g/km niederschlägt.

Das Driver Assistance Pack wiederum bietet mittels Radar einen adaptiven Geschwindigkeitsregler über Motorbremse, akustische und visuelle Warnsignale bei Kollisionsgefahr und ein automatisches Notbremssystem mittels Bremsenzugriffs. Mit dem Handsfree Entry System wird das Fahrzeug mit einem Griff hinter dem Fahrertürgriff ver- und entriegelt und über einen Start/Stop Knopf gestartet und abgestellt. Der Schlüssel muss lediglich innerhalb des Erkennungsbereich befinden, etwa in der Tasche.

Ab Anfang Oktober steht der neue Peugeot 308 im Autohaus Fritz zur Besichtigung und für Probefahrten zur Verfügung.

*Mag. Herbert Kampl*

alle Fotos © Kampl

Wir laden alle interessierten Leserinnen und Leser herzlich ein, sich bei einer Probefahrt ab 17.10. persönlich von den zahlreichen Vorzügen des komplett neu konzipierten Peugeot 308 zu überzeugen!

**AUTOHAUS FRITZ**

**GLEISDORF** • Bürgergasse 22 • Telefon 0 31 12 / 21 17

# Eröffnungsfeier mit Stadtkapelle und viel Prominenz...

... im Peugeot-Autohaus Fritz!
Die Familie Fritz hatte ihre Kunden zur Neueröffnung nach dem umfangreichen Zu- und Umbau eingeladen. Mit Ihnen kamen noch viele weitere Ehrengäste. Sogar die Stadtkapelle Gleisdorf marschierte auf, um dem Peugeot-Autohaus Fritz ihre Reverenz zu erweisen und den vom Krottendorfer Vize-Bgm. Roman Neubauer moderierten Festakt musikalisch zu umrahmen.
WKO-Bezirksobmann Hans Spreitzhofer, der mit KFZ-Landesinnungsmeister Josef Harb erschienen war, überbrachte die Grüße von WKO Steiermark-Präsident Josef Herk und betonte, noch nie eine Geschäftseröffnung mit einem Auftritt einer Stadtkapelle erlebt zu haben. Peugeot-Direktor Mag. Peter Kubesch gratulierte zur gelungenen Investition und bedankte sich für die jahrzehntelange ausschließliche Markentreue seit 1976, denn es gebe nicht mehr viele Autohäuser, die nur eine einzige Marke vertreten.

Und auch der Gleisdorfer Bgm. Christoph Stark betonte den unternehmerischen Mut, eine solche Investition an einem innerstädtischen Standort zu tätigen, was keineswegs selbstverständlich sei. Die ökumenische Segnung wurde von Kaplan Georg Sallegger gemeinsam mit Petra Sindler vorgenommen.
Als besonderes Highlight wurde – rund einen Monat vor seiner Markteinführung – der neue Peugeot 308 effektvoll präsentiert. Dass die beiden Modelle nicht einmal zur Auto Novo zwei Tage später bleiben durften, sondern in derselben Nacht noch nach Wien rückverbracht wurden, zeigt, welch große Ausnahme Peugeot für das Autohaus Fritz hier gemacht hat!
Über 300 Gäste tummelten sich an diesem 19. September im neuen Schauraum des Autohauses Fritz und für das vom Spezialitätencenter Feiertag servierte Buffet wurde die Werkstätte mit Tischen und Sesseln zu einem großen Speisesaal mit weit über 200 Sitzplätzen umfunktioniert. Und auch als die Gleisdorfer Stadtkapelle Einzug hielt, wurde der neue Schauraum nicht zu klein. Das zeigt eindrucksvoll die wahren Dimensionen der erweiterten Betriebsanlagen! Eindrucksvoll auch der Blick von außen durch die gigantischen Schaufenster ins beleuchtete Innere, der Großstadtflair verbreitet!

*Mag. Herbert Kampl*

alle Fotos © Kampl

# Start zum Tennis-Business-Cup mit Eröffnungsturnier am 9.11.

In Kürze erfolgt der offizielle Auftakt für den heurigen Weizer Tennis-Business-Cup, der nunmehr bereits in die 15. Auflage geht.
Anlässlich des Starts lädt Turnier-Veranstalterin Claudia Brumen von der Tennishalle Weiz zu einem geselligen „Mehrkampf“, bei dem sich die TennisspielerInnen in unterschiedlichen Bewerben messen. Am 9. November geht es mit dem Eröffnungsturnier (Beginn 13:00 Uhr) los und bis Marz 2014 laufen die Vorrundenspiele jeweils an Samstagen ab 13:00 Uhr. Das Finale ist für Ende März 2014 geplant. Man darf schon gespannt sein, ob das Rekord-Nennergebnis von über 60 Teams vom letzten Jahr wieder erreicht werden kann.
Die Weizer Tennishalle bietet aber auch abseits vom Business Cup Sportvergnügen auf hohem Niveau. Auf drei Sandplätzen gibt es attraktive Winter-Abos ebenso zu buchen, wie 10er-Blöcke und Tennistrainings. Alle Informationen zum Tennis-Business-Cup und zu den Angeboten der Weizer Tennishalle erhalten Sie unter 0664/5169760 bei Claudia Brumen oder unter weizertennishalle@aon.at.

KK

# Nik P. & Band auf Tour - wir verlosen 2 x 2 Karten für Graz-Konzert

KK

Nik P. gehört nicht nur zu Österreichs erfolgreichsten Chart-Künstlern der letzten Jahre, er hat auch in Deutschland sämtliche Hitparaden aufgemischt. Jetzt setzt sich Nik P. neue Ziele, und zwar nicht nur musikalisch, sondern auch thematisch.
„An ein neues Album gehe ich immer mit viel Freude, frisch motiviert und unbefangen ran, weil die Songs, die aus Lust und Leidenschaft an der Musik entstehen, fast immer die besten sind.“
BIS ANS MEER ist der Titel seiner neuen Tour, die ihn ab Ende November durch Österreich führen wird. Mit einer geballten Ladung neuer Songs und großer Hits wird er sein Publikum begeistern. Am 14. Dezember gastiert Nik P. in der Grazer Messe Halle A. Karten gibt es im Vorverkauf österreichweit in allen Raiffeisenbanken, Ö-Ticket 01/96096, Ticket Online 01/88088 und in den bekannten Verkaufsstellen sowie direkt bei SCHRÖDER KONZERTE 0732/221523.
**Wir verlosen 2x2 Karten für das Konzert in Graz. Die ersten 2 SMS mit dem Kennwort „Nik P.“ (Name und Telefonnummer nicht vergessen!!!), die am Freitag, den 4.10. zwischen 15.00 und 15.15 Uhr unter 0664/1805833 eintreffen, gewinnen je zwei Karten. Die Gewinner werden per SMS verständigt, die Karten sind an der Abendkassa hinterlegt.**

Entgeltliche Einschaltung

# Das AMS WEIZ informiert

# Der JobDay 2013

© Kampl

*„Nirgendwo sonst kann man so viele Informationen an einem Ort bekommen wie am Jobday Weiz“*
*Günther Reitbauer*
*Leiter des AMS Weiz*

Der JobDay 2013 findet heuer am **10.10.2013** von 8 Uhr bis 13 Uhr im Kunsthaus Weiz statt.
Organisiert wird der JobDay von der Initiative IBI.
Dahinter stehen die Stadt Weiz, das Poly, die Arbeiterkammer, der ÖGB, die Wirtschaftskammer und das AMS Weiz.
Auch heuer findet am Vorabend, am **Mi., 9.10.2013 von 19 bis ca. 21 Uhr** ein eigener Eltern-Info-Abend zum Thema „Chancen und Möglichkeiten der Lehrausbildung in der Region“ im Kunsthaus statt.
An diesem Eltern-Abend sollen die Eltern gezielt über die aktuelle Situation am Lehrstellenmarkt, über Chancen und Risiken und über Weiterbildungsmöglichkeiten nach einem Lehrabschluss informiert werden.
Die demografische Entwicklung mit den rückläufigen Geburtenzahlen ist für Lehrstellensuchende sicher eine gute Ausgangssituation - die Chancen, den Lehrplatz zu finden, den man sich wünscht, werden dadurch immer größer. Und nicht nur Lehrlinge sind aufgrund dieser Entwicklung sehr gefragt - natürlich auch dann die fertig ausgebildeten FacharbeiterInnen.
Insgesamt gibt es im Bezirk Weiz über 500 (!) Betriebe, die Lehrlinge ausbilden.
Zwar gibt es nach wie vor die Hitliste bei den Lehrberufen wie Metalltechniker, Elektrotechniker oder Büro- und Einzelhandelskauffrau, aber in Wirklichkeit gibt es ganz viele Möglichkeiten - im handwerklichen Bereich, im Dienstleistungsbereich, im Sport- und Freizeitbereich, im Bereich Verwaltung, Gastronomie, bis hin zum Tourismus. Insgesamt stehen 290 Lehrberufe zur Auswahl!

IBI hat sich auch zum Ziel gesetzt, das Image der Lehre, die oftmals als eine Sackgasse bezeichnet wird, zu verändern.

War man früher mit Ende der Lehre „ausgelernt“, stehen einem heute mit der Lehre alle Türen offen.
Schon während der Lehre wird heute Karriere möglich gemacht. Man kann die „Lehre mit Matura“ absolvieren - unabhängig davon, welchen Beruf er oder sie erlernt.
Weiters kann man auch die Meisterprüfung machen, man kann sich selbstständig machen. Wussten Sie, dass die meisten UnternehmerInnen und heutigen Chefs ursprünglich eine Lehre gemacht haben?
Diese und viele weitere Informationen erhalten Sie gezielt am Eltern – Info – Abend am 9.10.2013 ab 19:00 im Kunsthaus Weiz!

**Nutzen sie die Gelegenheit, sich ausführlich über die Lehre und ihre Möglichkeiten zu informieren!**

Autohaus Wachtler

Weizer Straße 13 u. 15 | 8200 Gleisdorf
Tel.: 03112-2145 | Fax: 03112/2145-15
office@autohaus-wachtler.at
www.auto-wachtler.com

Machen Sie sich bereit für die nächste Fahrspaß-Revolution mit dem neuen Mazda CX-5. Ausgestattet mit neuer, bahnbrechender SKYACTIV TECHNOLOGIE sowie City-Notbremsassistent und Spurhaltekontrolle wird Perfektion neu definiert. Schon ab € 24.990,-


# 30 Jahre Mazda Wachtler & ab 25.10. der neue Mazda 3

Am 14. September feierte Mazda Wachtler in Gleisdorf sein 30jähriges Jubiläum und eigentlich gab es gleich dreierlei zu feiern, denn von den Lesern des Magazins „Alles Auto“ wurde Mazda Wachtler heuer bereits zum dritten Mal in Folge zu einer der besten und freundlichsten Werkstätten Österreichs gekürt, und ab 25. Oktober steht der neue Mazda 3 im Schauraum und zu Probefahrten bereit!

© Kampl

© Kampl

Beim Jubiläumsfest ging es hoch her am Mazda Wachtler-Betriebsgelände in Gleisdorf, für die Gäste gab es Grillhähnchen und Getränke, mit Musik und Humor wurden sie von Franz und Maridi versorgt und um die Kleinen, für die es auch eine Hupfburg gab, kümmerte

© Kampl

sich Zauberer Freddy Cool. Prominente Besucher konnte die Familie Wachtler ebenfalls begrüßen, so waren Mazda Österreich-Verkaufsleiter Rüdiger Graschitz und Mazda-Gebietsleiter Arno Hans extra aus der Klagenfurter Mazda Österreich-Zentrale angereist, um dem Mazda-Fachbetrieb und Vertragshändler Wachtler zu gratulieren.

Waren am Jubiläumsfest noch der neue Mazda 6 und der Mazda CX-5 mit SKYACTIV-Technologie die Stars des Tages, so steht ab 25. Oktober ein neuer Star in den Schauräumen: der heißersehnte neue Mazda 3, Star der IAA Frankfurt, kommt endlich nach Österreich. Mit drei Benzin- und einem Dieselmotor mit einer Leistungsbandbreite von 100 bis 165 PS rollt der Mazda 3 an. Alle vier Antriebsvarianten sind mit SKYACTIV-Technologie, einer außergewöhnlichen Verdichtungsrate und serienmäßiger Start-Stopp-Automatik i-stop ausgestattet. Sechsgangschaltung ist Standard. Den 120-PS-Benziner und den 150-PS-Diesel gibt es optional auch in Verbindung mit Automatikgetriebe.

Das komplett neu gestaltete Interieur punktet mit modernen Features. Neben dem 7“-Touchscreen-Monitor ermöglicht das Head-up-Display hinterm Lenkrad und der Dreh-Drück-Regler in der Mittelkonsole die intuitive Kontrolle aller Funktionen.

Die drahtlose Smartphone-Anbindung kommt erstmals zum Einsatz. Das System erlaubt den leichten und sicheren Echtzeit-Zugang auf ihr Smartphone und ins Internet. Via Bluetooth oder USB verbunden, kann über den 7“-Touchscreen auf Android- oder iPhone/iPad-Geräte zugegriffen werden. In Verbindung mit der AHATM-App stehen dann rund 30.000 Radiostationen, viele Hörbücher und Facebook-Schnittstelle zur Verfügung. Nebenbei beherrscht der Mazda3 natürlich Funktionen wie E-Mail, SMS und Navigation.

KK

Die Basisversion GE-100 gibt es ab EUR 16.990.-, die Dieselversion CD150 beginnt bei EUR 23.990.- Fünftürer und die wenige Wochen später folgende Limousine kosten in der gleichen Motor- und Ausstattungsvariante jeweils gleich viel. Die Ausstattung ist motorabhängig: je höher PS-Zahl, umso reichhaltiger auch die Serienausstattung!

KK

KK

KK

Am besten gleich bei Mazda Wachtler vorbeischauen und einen Probefahrtstermin mit unseren Verkäufer Markus Rosenauer (03112/2145-12) vereinbaren!

*Mag. Herbert Kampl*

# Junge ÖVP

**Mag. Florian Braunstein**
**Bezirksobmann der JVP Weiz**
**Tel. 0664/5132227 • braunstein01@gmail.com**
**www.florian-braunstein.at**
**www.jvp-bezirkweiz.at**

## Kind und/oder Karriere? Egal, Hauptsache Wahlfreiheit.

Das ist eines der schwierigen Themen unserer Zeit. Ich wollte es schon länger ansprechen, habe nachgedacht, nachgelesen, viel diskutiert und finde, dass es jetzt an der Zeit ist, mich dazu zu äußern.

Die feministische Front der SPÖ und des ÖGB hat eine Initiative der Salzburger Gemeinde Berndorf, nämlich Krippenplätze zur Verfügung zu stellen und zusätzlich Eltern, die ihre Kinder zu Hause betreuen als Zeichen der **Wertschätzung** stattdessen einen finanziellen Zuschuss zu gewähren, als „Herdprämie" oder „Zurückhalteprämie" bezeichnet und kämpft dagegen an.

Früher wurden Frauen von Männern bevormundet, heute werden sie es von Gender-Beauftragten und FeministINNEN. Aus Angst, dass sich Frauen selbst vom Erwerbsleben abhalten, unterstützen diese vermeintlichen Frauenvertreterinnen nicht nur ein kapitalistisches Weltbild (Beitrag zum Bruttoinlandsprodukt wichtiger als die Erziehung der eigenen Kinder??), sondern bevormunden auch noch auf eine besonders unterschwellige Art und Weise, indem sie den Euphemismus „Herdprämie" prägen, der ähnlich wie zB „Hacklerregelung" (eigentlich Langzeitversichertenregelung) dem Wort eigene Vorurteile und Prägungen mit auf den Weg gibt.

Dieses komplexe Thema kann nicht von der Politik verordnet oder gar gelöst werden. Stattdessen muss es von jeder Frau, nein, von jeder Familie (!), selbst angegangen werden. Unter der klaren Bedingung, dass die Zeit der Frau gleich viel wert ist wie die des Mannes. Unter Zurverfügungstellung der notwendigen Infrastruktur, wie zB Kinderkrippen, die Wahlfreiheit erst ermöglichen. Und unter entschlossenem Ausgleichen der Pensionsnachteile der Frauen. Statt Zwangsbeglückung und Bevormundung wollen immer mehr Frauen nämlich wirkliche **Wahlfreiheit**, wie die deutsche Juristin und Mutter Birgit Kelle unter dem Motto „Hausfrauen, hört auf, euch zu entschuldigen" anspricht. Sie fragt zu Recht, **warum werden Männer, die länger „am Herd" bleiben, beklatscht und Mütter ausgebuht?**

Oder um es mit Sheryl Sandberg zu sagen, deren Buch „Lean in" ich jeder und jedem (!) ans Herz legen möchte: „Wenn mein Sohn die wichtige Arbeit leisten möchte, seine Kinder Vollzeit zu erziehen, hoffe ich, dass er respektiert und unterstützt wird. Und wenn meine Tochter Vollzeit außerhalb ihres Zuhauses arbeiten möchte, hoffe ich, dass sie nicht nur respektiert und unterstützt wird, sondern auch für ihre Leistung gemocht wird."

*Mag. Florian Braunstein*

# Engelbert Kremshofer: Aus steirischen Gemeinden

Im Rahmen der Veranstaltung „Mit Schwung in die besten Jahre" in Zusammenarbeit mit der Seniorentanzgruppe Gleisdorf erzählte Engelbert Kremshofer am 16. September in der Buchhandlung Plautz in Gleisdorf „Historisches, Schlaues & Lustiges aus steirischen Gemeinden" aus seinem im Juli 2012 im Eigenverlag erschienenen gleichnamigen Buch, in dem er umfangreiche, ausschließlich aus Gesprächen mit Zeitzeugen aufgezeichnete „Einblicke hinter die Kulissen der Gemeindepolitik" gewährt, wie auch der Untertitel seines Buches lautet. Musikalisch umrahmt wurde die von Engelbert Kremshofer mit reichlich Anekdoten über die Entstehung des Buches und seine Gespräche mit seinen Zeitzeugen bereicherte Lesung von Irmgard Ramminger auf dem Hackbrett und Wolfgang Ramminger auf der Steirischen Harmonika aus der Musikschule Gleisdorf.

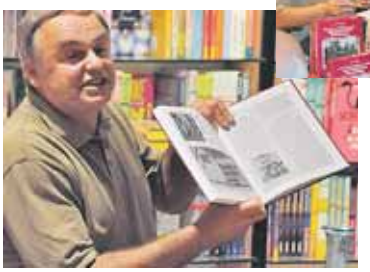

alle Fotos © Kampl

*Mag. Herbert Kampl*

# Direktorinnenwechsel an der Fachschule Naas

Am 6. September fand in der Fachschule Naas der Festakt zum Direktorinnenwechsel statt. In Anwesenheit zahlreicher Ehrengäste aus Bildung, Wirtschaft und Politik verabschiedete der Naaser Bgm. Hans Graf die scheidende Dir. Stefanie Klünsner in den Ruhestand und hieß ihre Nachfolgerin Theresia Deutsch in ihrer neuen Position offiziell willkommen.

alle Fotos © Kampl

Die 34jährige Pädagogin und künftige Direktorin der Fachschule für „Land- und Ernährungswirtschaft" Naas, die, wie LAbg. Bgm. Erwin Gruber betonte, nach der Reform die einzig verbliebene Fachschule im Bezirk ist, stammt aus dem Bezirk und schlug erst nach mehrjähriger Tätigkeit in der Gastronomie die pädagogische Laufbahn ein. Mit reichlich Erfahrung im Restaurantservicebetrieb und in der Lehrlingsausbildung bewarb sie sich mit 28 im landwirtschaftlichen Schulwesen und weiß sehr genau, was die Praxis von ihren SchülerInnen erwartet. Ihren Schwerpunkt sieht sie daher auch in der Vermittlung fachlicher Grundbegriffe und praxisnaher Berufsbilder. Dem überstrapazierten Argument, die abendlichen und Wochenendarbeitszeiten halten die Jugend vom Ergreifen eines gastronomischen Berufe ab, begegnet sie mit dem wohltuenden Optimismus eigener Erfahrung, dass es nichts schöneres gibt, als frei zu haben, wenn die anderen arbeiten. Diese unkonventionelle Sichtweise verspricht reichlich frischen Wind für die Fachschule Naas. Mit der mehrjährigen Leitung einer landwirtschaftlichen Fachschule in der Obersteiermark, wo sie (bei schuleigenem Fischwasser) als Gutsverwalterin mindestens ebenso gefordert war wie als Schulleiterin und Pädagogin, bringt sie auch reichlich organisatorische Erfahrung mit.

Mit der Einladung zahlreicher Gäste zu dieser kleinen Feier wie unter anderem Bezirkshauptmann Hofrat Dr. Rüdiger Klaus, WKO-Ortsstellenleiter Mag. Andreas Schlemmer oder DI Andreas Kinsky als größten Grundbesitzer des Bezirkes, verfolgte Bgm. Hans Graf auch eine besonderen Zweck. Beim anschließenden gemütlichen Ausklang bei dem von den SchülerInnen der FS Naas in gewohnt vorbildlicher Weise angerichteten und köstlich zubereiteten Buffet konnte Theresia Deutsch bereits zahlreiche wichtige Kontakte für Schulprojekte und Kooperationen zwischen der Schule und der Wirtschaft, Verwaltung und Politik knüpfen.

*Mag. Herbert Kampl*

# Europajugend Gleisdorf Wanderweltmeister

Bei der 11. Wanderweltmeisterschaft 2013 im Pillerseetal mit insgesamt 1098 aktiven Teilnehmern konnte die Wandergemeinschaft ‚Koala Wanderers International/Europajugend Gleisdorf' mit insgesamt 10.702 Kilometer den Weltmeistertitel erringen.

Trotz anstrengender Wanderungen blieb dennoch Zeit mit den Freunden aus aller Welt wieder mal zu plaudern aber auch neue Freundschaften zu schließen.

Großes Lob gilt den Veranstaltern, die Wanderstrecken waren bestens markiert und es war sehr gut für die Verpflegung gesorgt. So gab es in diesen drei Tagen einen wunderbaren Einblick in das schöne Gebiet des Pillerseetales.

KK

Die nächstjährige Wander-WM findet in St. Lambrecht/Stmk vom 25.-27.9.2014 statt - die Europajugend Gleisdorf wird wieder dabei sein!

# 19.10.: HonkyTonk in Weiz

© Kampl

Unter dem Motto „1 Stadt • 9 Lokale • 10 Bands • 1x zahlen“ wird es beim mittlerweile 8. HonkyTonk Live Musik Festival in Weiz am 19. Oktober auch heuer wieder in insgesamt 9 Lokalen mit 10 Live-Musik Gruppen eine der größten Indoorparties der Oststeiermark geben.

Veranstalter Reinhold Bauer von der Regensburger Agentur Drums and Sounds freut sich über die alljährlich begeisterte Teilnahmebereitschaft der Wirte und die hervorragende Atmosphäre in Weiz, das mit seinen kurzen Wegen zwischen den Lokalen und der geschlossenen Innenstadt die ideale Bühne für ein solches Festival bietet. Das HonkyTonk in Weiz ist das längstlebige seiner Art, nirgendwo sonst gibt es eine ähnlich stabile Gastroszene und auch eines der friedlichsten Festivals. Bgm. Erwin Eggenreich betonte die wirtschaftsbelebende Wirkung dieser Musikveranstaltung, konnte Reinhold Bauer doch mit einer jüngst erstellten Studie aufwarten, derzufolge jeder Festivalgast ungefähr 50.- Euro ausgibt, was bei etwa 1.500 Gästen selbst abzüglich 10.- Euro Eintritt immer noch ein hübsches Umsatzsümmchen nicht nur für die Gastronomie bedeutet an diesem Abend! Deshalb wird auch bei der Qualität der Live-Gruppen nicht gespart und die Besucher erwartet ein abwechslungsreiches stilistisch breit gestreutes Musikangebot für jeden Geschmack, worauf Veranstalter Reinhold Bauer, selbst ein aktiver Bühnenmusiker, besonderen Wert legt! Blues, Folk, Italopop, Latinsound, satter Rock, akustische Lieder und Musik von den Oldies bis zu den Chartbreakern unserer Tage mit nicht nur aber auch regionalen Interpreten ergeben eine Mischung, in der für Alt und Jung, für jeden Geschmack das Richtige dabei ist.

Der Eintritt beträgt an den ab 19 Uhr besetzten Abendkassen einmalig EUR 12.- und gilt für alle Lokale für die ganze Nacht. Im Vorverkauf gibt es das Eintrittsbändchen im Servicecenter für Stadtmarketing & Tourismus am Hauptplatz sowie in alle teilnehmenden Lokalen um EUR 10.-

In den meisten Lokalen beginnen die Live-Bands ab ca. 20 Uhr zu spielen und hören frühestens um 1 Uhr früh erst wieder auf. Ausnahmen sind das Alibi, wo bereits um 18 Uhr das Warm up beginnt, allerdings bereits um 22 Uhr Schluss ist, die Diskothek Almrausch mit Musik von 21 Uhr bis 2 Uhr und das LifeArt mit der HonkyTonk-Show von 20 Uhr bis Mitternacht und einer weiteren Gruppe von Mitternacht bis drei Uhr.

Mit dabei sind Alibi, Almrausch, Billard - The Pub, Café Weberhaus, Bar Esprit, Strofbaunk, Last Exit, Segafredo und LifeArt.

*Mag. Herbert Kampl*

# Gemeindefusion Gleisdorf!

© Kampl

Umrahmt von den Klängen der Stadtkapelle Gleisdorf verkündeten die Bürgermeisterinnen und Bürgermeister Philippine Hierzer, Rosemarie Taferl, Reinhard Hofer, Peter Schiefer und Christoph Stark gemeinsam mit alen Gemeinderäten aller fünf Gemeinden am Montag, den 23. September gegen halb neun Uhr abends im forumKloster Gleisdorf die Ergebnisse der in allen fünf Gemeinden Labuch, Ungerdorf, Laßnitzzthal, Nitscha und Gleisdorf in termingleichen Gemeinderatssitzungen gefällten Gemeinderatsbeschlüsse zur Gemeindezusammenlegung Gleisdorf 2015: In allen fünf Gemeinden fielen die Beschlüsse einstimmig für eine Fusion aus. In entsprechend gelöster und fröhlicher Stimmung klang der Abend aus, nachdem die Stadtkapelle Gleisdorf zum würdevollen Abschluss des historischen Ereignisses die Landeshymne intoniert hatte!

*Mag. Herbert Kampl*

**Vereinbaren Sie jetzt Ihren Räderwechsel-Termin beim VW Service-Betrieb.**

„Mich überrascht kein Wintereinbruch. Deshalb habe ich meinen Räderwechsel-Termin im VW Service-Betrieb jetzt schon fixiert. Es geht ja um meine Sicherheit.“
Alexandra Meissnitzer

Und wenn Sie neue Winterreifen brauchen, VW empfiehlt Reifen von Continental.

*Teilnehmende Volkswagen Service-Betriebe finden Sie unter www.volkswagen.at/service

Das Auto.

**Autohaus Gleisdorf**

8200 Gleisdorf, Ziegelgasse 6
Telefon 03112/5566

# W.E.I.Z. IV: Das 4. Gebäude am Campus Weizer Energie-Innovati

Der Campus W.E.I.Z. in der nach dem ELIN-Gründer benannten Franz-Pichler-Straße versteht sich als Impulszentrum für Gründer, Jungunternehmer, Unternehmen im Wachstum sowie Forschungs- und Bildungseinrichtungen und stellt das mittlerweile größte steirische Impulszentrum außerhalb der Landeshauptstadt Graz dar. Seit dem ersten Spatenstich im Jahr 1999 sind bis heute rund 200 neue, hochwertige Arbeitsplätze entstanden. Die leitenden Themen basierend auf einer gelebten Vernetzung von Bildung, Forschung und Wirtschaft sind „Energie und Innovation", die im Rahmen von Projekten und Dienstleistungen vom W.E.I.Z. selbst wie auch von den rund 30 am Standort ansässigen Unternehmen und Organisationen individuell und auch gemeinsam aufgegriffen werden. Die einzelnen Gebäude mit einer Gesamtfläche von ca. 7.000 m² vermietbarer Fläche visualisieren durch ihre energieoptimierten Bauweisen den gesetzten Fokus auf Energie und Innovation. So entstanden seit dem Jahr 1999 W.E.I.Z. I als erstes Passivbürohaus Mitteleuropas, W.E.I.Z. II als „Cool Box" – Kühle Kiste und W.E.I.Z. III als Life Cycle Cost Building.

Nach rund 15 Monaten Bauzeit ist W.E.I.Z. IV, das bereits vierte und jüngste Gebäude am Campus des Weizer Energie- Innovations- Zentrums, das vom ersten Ziegelstein an für die speziellen Bedürfnisse seines Nutzers der **JOANNEUM RESEARCH Forschungsgesellschaft mbH**, die ihre wissenschaftlichen Wirkungsstätten nun am Standort Weiz bündelt – von der Forschung über die Entwicklung bis hin zur konkreten marktfähigen Umsetzung – geplant und errichtet worden ist, mit besonderem Augenmerk auf die technologischen und energetischen Ansprüche eines zukunftssicheren Forschungs- und Laborgebäudes. Wie seine drei Vorgänger wurde auch W.E.I.Z. IV mit einem hocheffizienten Energiekonzept ausgelegt und somit eine fortführende Visualisierung der Leitthemen „Energie und Innovation" am Campus W.E.I.Z. realisiert. Im Gegensatz zu W.E.I.Z. I, dem Passivbürogebäude mit höchst innovativer und ungewöhnlicher Architektur und Bauweise, sowie dem W.E.I.Z. II und W.E.I.Z. III als Niedrigenergiebürogebäude, steht hier nun mit dem neuen Gebäude ein hocheffizientes Plusenergiehaus mit Ziegelwänden und Betondecken.

750 m³ Beton, 60 Tonnen Stahl und 300 m² Ziegelmauerwerk hat die renommierte Weizer Baufirma **STROBL BAU-HOLZBAU** für den Massivbau (das größte Gewerk dieses Baus) aufgewendet, der nach den zahllosen, detaillierten Vorgaben einer ganzen Heerschar von Technikern und Spezialisten mit großer Genauigkeit errichtet wurde.

Für den massiven, sonnenoptimierten Holzdachstuhl hat das Unternehmen **HOLZ BAU WEIZ** rund 45 m³ Holz verarbeitet. Die Spenglerarbeiten besorgte die Firma **Schanner KG** aus St. Ruprecht/Raab. Das energetische Geheimnis steckt im Kern: Betonkernaktivierung lautet das Zauberwort zur Optimierung der Energiebilanz.

KK

Die Baukoordination wurde von **Ing. Günter Lafer, Lafer & Gierer GmbH** durchgeführt, ein weiterer essentieller Umsetzungspartner mit direktem Sitz im W.E.I.Z. I.

Die **Energie Steiermark** wird für das Objekt W.E.I.Z. IV eine 30kWp Photovoltaikanlage im Contracting-Verfahren errichten, die im Jahr über 30.000 kWh Strom produziert. Damit kann das ehrgeizige Ziel eines Plus-Energiehauses, das mehr Energie erzeugt als es verbraucht, verwirklicht werden. In öffentlichen Gebäuden ist dies ab 2018 Vorgabe der Europäischen Union. Somit kann gemeinsam mit dem Weizer Energie- Innovations-Zentrum und der Stadt Weiz – die Stadt voll Energie - die Ziele der EU-Initiative 2020 im Energiebereich – Reduzierung der Treibhausgasemissionen um 20 % im Vergleich zu 1990, Erhöhung des Anteils erneuerbarer Energien auf 20 % und Steigerung der Energieeffizienz um 20 % – bereits jetzt, 2013, umgesetzt werden! Dazu soll auch ein mit der Energie Steiermark beabsichtigter Stromliefervertrag beitragen, der garantiert, dass der bei Lastspitzen zusätzlich benötigte Strom ausschließlich aus Wasserkraft stammt.

© Kampl

Die Energiekennzahl beträgt 15 kWh/m²a, die Nutzfläche ca. 870 m². Die Errichtungskosten belaufen sich auf 1,4 Mio €.

Die von **DI Arch. Johann Obereder von der A+ZT GmbH** entworfene Architektur des Laborgebäudes, das gezielt für die Zwecke von der JOANNEUM RESARCH geplant und errichtet wurde, versteht sich als integrale Solararchitektur, die sich nicht in den Vordergrund drängt und, wo es sinnvoll ist, Anknüpfungspunkte zur bestehenden Stadtstruktur sucht.

Die architektonische Haltung setzt sich auch im Inneren des Gebäudes mit hellen, gut belichteten und belüfteten, variabel nutzbaren Räumen auf drei Geschossen, die dem Nutzer großen Entfaltungsspielraum bieten, fort. Den perfekten Innenausbau ist der Passailer **Pichler Trockenbau GmbH** zu verdanken. Die außergewöhnlichen Sonderanfertigungen für die exakt auf den individuellen Nutzungsbedarf abgestimmten unkonventionellen Fensterflächen hat der regionale Fensterspezialist **Kager GmbH** aus Vorau, der sich für diesen Auftrag bereits im Vorfeld einem harten nationalen Bieterwettbewerb stellen musste, mit akribischer Präzision ausgeführt.

Die Planung der elektrotechnischen Gebäudeausstattung, der Beleuchtungsanlagen, der Kommunikations- und sicherheitstechnischen Anlagen, der Photovoltaikanlage sowie die Durchführung der Fachbauaufsicht besorgte das **TB Elektrotechnik Auer & Ofenluger GmbH**. Die Elektroinstallation wurde von **PICHLERwerke**, den lokalen Elektrotechnik-Profis, durchgeführt.

In W.E.I.Z. IV wurde hoch komplexe Haustechnik, welche gewöhnlich nur in vielfach größeren Gebäuden anzutreffen ist, verwirklicht. So sind in die Betondecken Rohrregister, die einer Fußbodenheizung ähnlich sind, eingelegt. Diese aktivieren die ganze Speichermasse der Betondecken und decken den Grundbedarf an Kühlung oder Heizung gleichermaßen ab, wobei die Kühlung weit aufwändiger zu bewerkstelligen ist als die Heizung, die weitgehend über die Betonkernaktivierung geschieht. Nur die Schwankungen werden durch unterschiedliche Zulufttemperaturen der Lüftung oder durch statische Deckensegel ausgeglichen. Diese Planungsleistungen wurden von dem lokalen Energiemanagement-Spezialisten **BERO IB Haustechnik**, **Ing. Robert**


ENERGIE STEIERMARK
Energie Steiermark AG
Leonhardgürtel 10
A-8010 Graz
Tel. +43 (316) 9000-58325

FENSTER . TÜREN
Holz . Holz-Alu . Kunststoff
kager
A-8250 Vorau 288
Tel. +43 3337/2448
vorau@kager.at
www.kager.at

Bauspengler
SCHANNER
Dachdecker-Spenglerei-Café-Werkzeugmarkt
St. Ruprecht/Raab
www.schanner-dach.at
Tel. 03178/2307

HKLS- Planung für Joanneum Research
Ing. Günter Grabner
Technisches Büro für Maschinenbau und Installationstechnik
Franz Pichler Straße 30
A-8160 Weiz
Tel.: 03172/603-1600
MITGLIED DES FACHVERBANDES

HKLS- Planung des Hauses
BERO
Technisches Büro Haustechnik
Ing. Robert BECKER
Marburgerstrasse 51
8160 Weiz
MITGLIED DES FACHVERBANDES
- Planungsbüro für Heizung-, Klima-, Lüftung-, und Sanitäranlagen
Alternativenergie
Energiemanagment
- Örtliche Bauaufsicht
- Energieberatung
WWW.TB-BERO.AT

Generalplanung und örtliche Bauaufsicht: www.aplus-architekten.at
Aplus architekten
Sigfried-Esterl-gasse 14, 8160 Weiz, Tel. 03172/44087

# ons-Zentrum in Betrieb: JOANNEUM RESEARCH forscht in Weiz

© Kampl

**Becker** durchgeführt. Die dafür erforderliche Energie kommt aus dem Fernwärmenetz der **Fernwärme Weiz GmbH**.
Die Planungs- und Überwachungsleistungen der Haustechnik für die Nutzung als Laborgebäude bestehend aus den Heizungs-, Sanitär-, Lüftungs-, Kälte-, Druckluft-, Regelungs- und Gasinstallationen wurden vom **Technischen Büro Ing. Günter Grabner,** 8160 Weiz, Franz-Pichler-Straße 30 übernommen.
Über das mit Fernwärme gespeiste Heizungsrohrnetz werden das Luftheizregister der Lüftungsanlage und die Betonkernaktivierung versorgt.
Für die Versorgung der Nachheizregister der Vollklimaanlage, sowie aller Nachheizregister der einzelnen Laborräumlichkeiten wird die Wärme aus einem Heizwasserpufferspeicher entnommen, der über die Abwärme der Kältemaschine gespeist wird. Nachdem die Nachheizregister die wesentliche Energie vor allem im Sommer im sogenannten „Entfeuchtungsbetrieb“ benötigen, ist damit eine sinnvolle Nutzung der Abwärme der Kältemaschine gegeben.
Für die Kühlung wurden verschiedene Kühlkreisläufe installiert. Aus dem Kühlwasserpufferspeicher werden getrennt das Kühlregister der Klimaanlage, die Umluftkühler, die Betonkernaktivierung und eine Maschinenkühlung gespeist.
Die Heizungs- und Kälteinstallationen wurden vom Weizer Installationsunternehmen **Trieb & Kreimer GmbH & Co KG** übernommen.
Die Erzeugung der Kälte übernimmt eine innen aufgestellte Kältemaschine bestehend aus zwei getrennten Kältekreisläufen und vier Scrollverdichtern. Durch die Aufteilung auf zwei Kältekreise kann die Kältemaschine bei Ausfall eines Kältekreises weiter betrieben werden. Die gesamte erzeugte Abwärme wird vorrangig für die Entfeuchtung der Luft verwendet. Erst die darüberhinaus vorhandene Abwärme wird über einen am Dach aufgestellten Rückkühler an die Umgebung abgegeben. Die Kältemaschine und der Rückkühler wurden von der Firma **Sparer GmbH** mit Sitz in Graz geliefert.

© Kampl
© Kampl

W.E.I.Z. IV beinhaltet chemische Laborräume, physikalische Laborräume und die Rolle-zu-Rolle (R2R) Nanoimprint Lithografie Anlage, die aus dem Keller von W.E.I.Z. II übersiedelt wurde. Für diese R2R-Anlage wurden zwei getrennte Entlüftungskanäle errichtet, welche verunreinigte Luft über maschinenintegrierte Ventilatoren entsorgen. Für die übrigen chemischen und physikalischen Laborräume wurden gemeinsame Anlagen errichtet.
Für den Laborbetrieb ist das Reinhalten der Luft oberstes Gebot. Einerseits sind durch Versuche entstehende Verunreinigungen durch Absaugungen und Laborabzüge abzutransportieren, andererseits ist durch die Ausbildung von Druckunterschieden zwischen den Laborräumen und Gängen zu verhindern, dass verunreinigte Luft bei Betreten der Räume durch die geöffneten Türen eindringt.
Für die Laborräume wurde eine gemeinsame Vollklimaanlage installiert. Die Außenluft wird gefiltert und je nach Anforderung beheizt, befeuchtet, gekühlt und entfeuchtet. Von der Vollklimaanlage erhält jeder Raum eine für den jeweiligen Betrieb der Laborversuche abgestimmte, stufenlos eingestellte und individuell temperierte Luftmenge.
Neben dieser Vollklimaanlage wurde eine gemeinsam Labor- Abluftanlage für die Prozesse und Absaugungen errichtet.
War es in der Vergangenheit üblich die Luft eines jeden Laborabzugs, sowie die Absaugstellen einzelnen mit einem Ventilator nach außen zu befördern, so wurden diese Luftmengen nun zusammengefasst und über einen gemeinsamen Wärmetauscher abgekühlt und dann ins Freie befördert. Über den Wärmetauscher wird die Außenluft für die Vollklimaanlage erwärmt, wodurch die Energie der Laborabluft großteils zurückgewonnen wird.
Die lüftungstechnischen Anlagen wurden von der Firma **Schneeberger GesmbH** aus Graz errichtet.
Die Prozesse des Laborbetriebes verursachen erheblichen Wärmeeintrag durch Lasertechnik, Abwärme von Maschinen usw., wodurch die Raumtemperatur unerwünscht steigt. Während der Laborversuche sind jedoch stabile Temperaturen gefordert. Die Haustechnik wurde daher seitens der installierten Komponenten zur Kompensation dieser Temperaturschwankungen durch schnell reagierende Systeme ausgelegt.
Für den Heizbetrieb können installierte Deckensegel oder überhöhte Zulufttemperaturen der Lüftungsanlage, für den Kühlbetrieb zusätzliche installierte Umluftkühlgeräte bzw. Untertemperaturen der Lüftungsanlagen die Temperaturabweichungen ausgleichen. Durch die Kombinationen träger und zugfreier Systeme mit schnell reagierenden kann ein optimaler Komfort erreicht werden.
Die gesamte Haustechnik wird über eine Gebäudeleittechnik überwacht und gesteuert. An diese sind die eigenständig arbeitenden DDC Unterstationen, welche die eigentlichen Regelaufgaben übernehmen, angeschlossen.
Die Gebäudeleittechnik einschließlich der gesamten Regelung wurde von der Firma **Siemens AG**, Graz errichtet.
Für die einzelnen Arbeitsplätze waren neben den üblichen Installationen eines Wasserleitungs- und Abwassernetzes ein Druckluftnetz und ein getrenntes Wasserleitungsnetz mit enthärtetem Wasser erforderlich. Diese Installationen einschließlich der Enthärtungsanlage wurden von dem Weizer Spezialisten **Harb GmbH** installiert.
Weiters stehen je Arbeitsplatz Gasanschlüsse zur Verfügung. Dafür wurden Gaseleitungen mit Anschlussstellen und einem Zentrallager errichtet.


st
Wir machen's möglich
STROBL
BAU · HOLZBAU · FERTIGHAUS
8160 Weiz · Tel.: 03172 / 2755 · www.strobl.at

Lafer & Gierer GmbH
Planung | Bauleitung | Baukoordination
Weiz / Zeltweg
Ing. Günter Lafer | Franz Pichler Straße 30 | 8160 Weiz
Mobil: +43 (0) 664 / 183 80 50 | Fax: +43 (0) 3172 / 603 22 24
e-mail: lafer@lafer-gierer.at | web: www.lafer-gierer.at

Modernes Gebäudemanagement für mehr Komfort und Energieeffizienz.
Siemens AG Österreich
siemens.at/icbt

HARB
GES. M. B. H.
GAS WASSER HEIZUNG
Installationen
REPARATURSERVICE
Moarweg1
8160 Weiz/Preding
Tel: 03172/388 28
Fax: 03172/387 29
office@harb-weiz.at

Elektroinstallation
PW PICHLERwerke
die Elektrotechnik-Profis
Planung und Ausführung von:
Elektroinstallationstechnik
Blitzschutztechnik
Schaltanlagenbau/Mittelspannungstechnik
Sicherheits- und Informationstechnik
Elektrocheck
03172/6090 - 0
www.pichlerwerke.at

auer & ofenluger
Technisches Büro | Elektrotechnik
Planung | Bauaufsicht | Consulting | Gutachten
Auer & Ofenluger GmbH
Wegscheide 3, 8160 Weiz, Tel.: 03172/44869, Fax: 03172/44870
www.auer-ofenluger.at
Planung der elektrotechnischen Gebäudeausstattung, der Beleuchtungsanlagen, der Kommunikations- u. Sicherheitstechnischen Anlagen sowie Durchführung der Fachbauaufsicht.

FWG
Fernwärme Weiz G.m.b.H

Hauptplatz 7 • 8160 Weiz • fernwaerme@weiz.at • Tel. +43 (0)3172/2319 800 • Fax +43 (0)3172/2319 9400
Ihr Partner fürs Heizen mit erneuerbarer Energie.

# Erfahren Sie mehr: JOANNEUM RESEARCH und W.E.I.Z.IV am Campus W.E.I.Z.:

Das jüngste Gebäude W.E.I.Z. IV wurde speziell für die Bedürfnisse seines Nutzers geplant, errichtet und eingerichtet, bis hin zu all den speziellen Erfordernissen der JOANNEUM RESEARCH Forschungsgesellschaft mbH, die es so spezifisch und verschieden zu einem herkömmlichen Labor- und Forschungsgebäude machen. Die JOANNEUM RESEARCH ist eine unternehmerisch orientierte Innovations- und Technologieanbieterin, die seit mehr als dreißig Jahren Spitzenforschung auf internationalem Niveau betreibt. Mit dem Fokus auf angewandte Forschung und Technologieentwicklung nimmt sie eine Schlüsselfunktion im Technologie- und Wissenstransfer in der Steiermark ein. Am MATERIALS-Institut für Oberflächentechnologien und Photonik liefern rund 60 Mitarbeiterinnen und Mitarbeiter interdisziplinäre Lösungsansätze für die gesamte Wertschöpfungskette von der Idee bis zum Prototypen unter Einsatz moderner, auf Miniaturisierung, Integration und Werkstoffoptimierung beruhender Technologien und Verfahren. Kombiniert mit modernster Ausstattung und Infrastruktur, werden zukunftsweisende Lösungen und Dienstleistungen angeboten, die auf die Anforderungen der Wirtschaft und Industrie abgestimmt sind. Eine über 20 Jahre enge Kooperation mit führenden wissenschaftlichen Einrichtungen wie der Technischen Universität Graz, der Karl-Franzens-Universität Graz oder der Montanuniversität Leoben garantiert eine stetige Erneuerung und Weiterentwicklung des Kompetenzportfolios: Technologie und Prozessentwicklung in den Gebieten Mikro- und Nanostrukturierung, Licht- und Optotechnologien, Laserproduktionstechnik, Sensorsysteme sowie Funktionelle Oberflächen.

Die kontinuierliche **Rolle-zu-Rolle Nanoimprint Lithografie** (Roll-to-

Roll-NIL, R2R-NIL) ermöglicht eine kostengünstige und großflächige Mikro- und Nanostrukturierung auf flexiblen Folien-Substraten für Anwendungen in Hochtechnologiebereichen wie Elektronik, Optoelektronik, Photovoltaik, Sensorik, Verpackungs- oder Sicherheitsindustrie sowie Mikro- und Nanofluidik. Besonders die präzise Herstellung verschiedener elektronischer und optischer Strukturen, die Nano- und Mikrostrukturierung von Oberflächen mit Elementen aus der Bionik (Advanced Nanostructures) und die Integration mikrofluidischer Funktionalitäten auf großen, biegsamen Flächen erlaubt die Entwicklung kostengünstiger Produkte auf Basis umweltverträglicher Fertigungsprozesse. R2R-NIL stellt eine evolutionäre Weiterentwicklung zur Industrialisierung der in den späten 90 Jahren entwickelten, mit einem diskontinuierlichen Stempelprozess arbeitenden, Nanoimprint Lithographie (NIL) dar.

Die aus W.E.I.Z. II in das W.E.I.Z. IV übersiedelte bestehende Anlage ist in ihrer kompakten Form und mit der angestrebten Auflösung im Nanometerbereich in Europa einzigartig. Damit ist der Schritt von der Entwicklung neuer Technologien zu deren Umsetzung von JOANNEUM RESEARCH eindrucksvoll vollzogen, eine echte Marktpräsenz im Auftragsbereich für ausgewählte Partner, wie sie in Zukunft unabdingbare Grundlage jedweder Forschung und Entwicklung sein wird müssen, am Standort Weiz bereits Realität

Durch das bei JOANNEUM RESEARCH bestehende Know-how von Nano- und Mikro-Struktur-Design und -Charakterisierung über Simulation und Herstellung der Werkzeuge zur großflächigen Nanostrukturierung in Kombination mit der Rolle-zu-Rolle-Anlage entstehen viele neue Anwendungsmöglichkeiten für Wirtschaft und Industrie.

**Aerosoljet**

Der Aerosoljet Druck ermöglicht die Herstellung elektronischer, struktureller oder biologischer Strukturen auf unterschiedlichsten Substraten. Dazu werden funktiona-

lisierte Tinten entweder durch Ultraschall oder pneumatisch zerstäubt und das entstehende Aerosol kontinuierlich über ein Schlauchsystem zum Druckkopf geführt, womit ein kontaktfreies Direktstrukturierungsverfahren mit hoher Auflösung auch auf nicht planaren Substraten realisiert wird. Im Gegensatz zu ähnlichen Strukturierungstechnologien ermöglicht das beschriebene Verfahren die Verarbeitung von Lösungen und Dispersionen mit einem gegenüber Inkjet-Verfahren deutlich größeren Viskositätsbereich (1-2500 mPa.s) bei minimalen Strukturbreiten von 10µm. Außerdem können unterschiedliche Schichtdicken bzw. mehrlagige Strukturen erzielt werden. Die verwendbaren Materialien spannen einen weiten Bogen von metallischen Leitern, organischen Halbleitern, Widerständen, Keramiken, Kompositmaterialien, Dielektrika bis hin zu biologischen Materialien. Diese Technologie ist in verschiedenen, industriell relevanten Bereichen einsetzbar und kann im Vergleich zur in diesen Bereichen bisher eingesetzten Mikrosystemtechnik Kosten einsparen.

**PyzoFlex®**

Die Forschungsgruppen des Instituts MATERIALS entwickeln vollkommen neuartige physikalischen Sensortechnologien, die den zukünftigen technischen Anforderungen wie Flexibilität, schnellere Anpassungsfähigkeit, Interaktion, umfassendere Verfügbarkeit, Integrierbarkeit und großflächige, kostengünstige Fertigung gerecht werden. PyzoFlex® ist eine in industriellem Maßstab kostengünstige druckbare Sensor-Technologie und ermöglicht die großflächige und genaue Erfassung von Temperatur- und Druckänderungen an Objekten und deren Umgebung. Einige der größten Herausforderungen und Trends des 21. Jahrhunderts haben direkten Konnex zu den Möglichkeiten dieser Technologie, wie etwa die Erhöhung der Energieeffizienz, sozial integrierende Kommunikation, Sicherheit im Alltag oder die Sicherung des Lebensstandards in einer alternden Gesellschaft.

**Chemo- und Biosensorik**

Das Forschungsteam ist führend in der Entwicklung von optischen chemischen Sensoren (Optoden) und Messsystemen für Anwendungen in der Prozesskontrolle, der medizinischen Diagnostik, der Umweltanalytik, der Authentifizierung und der Lebensmittelkontrolle. Daneben werden neue Materialien für den Siebdruck, Inkjet- und Aerosolojet-Druck von Elektrodenstrukturen entwickelt, sowie Methoden zur Oberflächenfunktionalisierung und Oberflächenstrukturierung von Polymermaterialien für die Entwicklung von Biosensoren.

Alle Bilder auf dieser Doppelseite KK


SEIT 1897 SCHNEEBERGER LUFT & KLIMATECHNIK
DURCHATMEN!
J. Schneeberger GmbH • Eckertstrasse 95 a | 8020 Graz
Tel: +43(0)316 58 25 74 | E-Mail: office@schneeberger.co.at
www.schneeberger.co.at

JOANNEUM RESEARCH MATERIALS
www.joanneum.at/materials

SPARER Klimatechnik
Wohlfühlklima vom Experten

TRIEB
Trieb · Kreimer GmbH & CO KG
Birkfelderstraße 31
8160 Weiz
Tel.: 03172/ 2688
www.trieb-kreimer.at

PICHLER Trockenbau
PASSAIL WIEN KLAGENFURT
Zentrale: Tel. 03179/27391 | www.pichler-trockenbau.at

LIEB BAU WEIZ
8160 Weiz
Tel. 03172 / 24 17-0
www.lieb.at

# Energiegeladener Start in den Weizer Herbst

## 4. Oktober, ab 14:30 Uhr: Tag der offenen Tür im W.E.I.Z.

Am 4. und 5. Oktober geht das 1. Weizer Herbstfest in der Weizer Innenstadt mit vielen tollen Aktionen und Angeboten über die Bühne. Die Erstausgabe der WeizCard am Südtirolerplatz, eine Oldtimer- und E-Auto-Ausstellung sowie Candy Corner in der Ledergasse, kulinarische Schmankerln am Hauptplatz, Kinderprogramm in der Europa-Allee oder die Lange Einkaufsnacht der Innenstadtbetriebe am Freitagabend sind nur einige Programmpunkte.

Ein zusätzliches Highlight dieses Weizer Herbstfestes findet am Freitag, 4. Oktober, ab 14:30 Uhr in der Franz-Pichler-Straße am Campus Weizer Energie- Innovations- Zentrum (W.E.I.Z.) statt. Beim Tag der offenen Innovationstür präsentieren die Betriebe des Campus W.E.I.Z. ihre Innovationskraft und laden zu einer Schnitzeljagd durch alle vier Gebäude ein. Unter dem Motto „Erlebnis & Faszination, Wissen & Aktion, Spiel & Spaß“ erwartet Sie ein umfangreiches und spannendes Programm. So erhalten Sie geführten Zutritt in das neue Forschungsgebäude W.E.I.Z. IV und die seltene Möglichkeit, einen Blick hinter die Weizer Forschungskulissen zu werfen.

Spannende Energieinnovationen entdecken Sie bei verschiedensten Parcours-Stationen wie in der modernst ausgestatteten Lehrwerkstätte des bfi Steiermark Bildungszentrum Weiz, beim Energy-Container, beim Wasserrad oder bei der energieautarken Ladestation für E-Autos, die die Speichertechnologie der Zukunft visualisiert. Interessierte Besucher können zudem die Photovoltaik-Anlage W.E.I.Z. III besichtigen, sich umfangreich über das Thema E-Mobilität informieren oder auch Probefahrten mit einem E-Bike, E-Auto, E-Moped oder einem Segway unternehmen. Apropos E-Mobilität: Als spezielles Service wird an diesem Tag ein kostenloser Shuttle-Dienst mit dem E-Auto Toyota Prius, powered by E-Steiermark, zwischen dem Bismarck-Platz und dem W.E.I.Z. für Sie bereit stehen.

KK

Einen ganz besonderen Höhepunkt stellt auch der Besuch der ehemaligen „Speed-Queen“ Renate Götschl, Kooperationspartnerin der Firma Fb Green Energy GmbH dar, die im Zuge einer Autogrammstunde und bei der Verlosung vielfältiger Preise ihre „Energie“ unter Beweis stellen wird.

Speziell für Kinder bietet der Tag der offenen Innovationstür neben der Schnitzeljagd oder der Autogrammstunde mit Renate Götschl ein weiteres, energiegeladenes Kinderprogramm mit Hupfburg, Reparaturwerkstätte batteriebetriebener Kinderspielgeräte oder einer Experimentier- & Forscherecke. Auch für Ihre kulinarische Verköstigung wird bestens gesorgt sein.

Das alles und mehr erleben Sie am 4. Oktober am Weizer Standort für Forschung, Bildung & Wirtschaft in der Franz-Pichler-Straße 28-34 in Weiz. Seien Sie bei diesem Highlight des Weizer Herbstfestes dabei! Die Betriebe des Campus W.E.I.Z. freuen sich auf Ihren Besuch!

Investition in Ihre Zukunft
Operation teilfinanziert von der Europäischen Union
Europäischer Fonds für regionale Entwicklung

# Die aktuelle Journal-Modell-Vorstellung

## SEAT Altea Freetrack 2,0 TD CR 4 WD „Bergfex“, 103 kW / 140 PS
## Preis: ab EUR 23.490.-*

Der SEAT Altea Freetrack ist die perfekte Symbiose aus Komfort und Funktionalität: Ein Abenteurer mit Stil, der die Aufgaben des Alltags ebenso souverän meistert wie einen Ausflug in die Natur. Sein Allradantrieb ist in jeder Situation von Vorteil: Was im Gelände ein Weiterkommen oft erst ermöglicht, ist auf der Straße ein wesentlicher Sicherheitsgewinn, nicht nur bei wechselnden Wetterbedingungen, auch auf trockener Straße verfügt ein allradgeführtes Fahrzeug über ein Plus an Spurtreue — und wenn im Winter die Straßen der Stadt und besonders die Parkspuren von Schneebergen bedeckt sind, spielt der Altea Freetrack mit größerer Bodenfreiheit und langen Federwegen auch im Alltag seine Trümpfe aus! Gleichzeitig verschafft Ihnen die erhöhte Sitzposition umfassende Übersicht.

Der Altea bietet bequem Platz für Menschen und reichlich Raum für Gepäck, Einkäufe oder Sport und Freizeitgerätschaften! Eine dreiteilig umlegbare Rücksitzlehne erweitert den Kofferraum schrittweise von 593 auf bis zu 1562 Liter Gepäckraumvolumen. Wo bei anderen nur eine Skidurchreiche prangt, klappt beim Freetrack der gesamte Lehnenmittelteil mit Kopfstütze nach vorne und erlaubt das Durchladen langer, schmaler aber doch sperriger Gegenstände (Bücherregal etc.), da die gesamte Fahrzeughöhe zur Verfügung steht.

Mit dem 140 PS starken 2-Liter-CommonRailTurbodieselmotor steht in allen Fahrsituationen ausreichend Kraft für sicheres Fahrvergnügen bei gleichzeitig umweltfreundlichen und kostengünstigen Verbrauchswerten von durchschnittlich 5,9 l/100 km Diesel, was lediglich 155 g CO2/km entspricht. Die Ausstattung des Altea Freetack entspricht der Ausstattungsvariante Style und bietet umfangreiche Komfort- und Sicherheitsdetails auf modernstem Niveau.

Die unzähligen besonderen Vorzüge des SEAT Altea Freettrack lassen sich freilich erst im persönlichen Kontakt entdecken, also auf zur Probefahrt zu SEAT Harb!

alle Fotos © Kampl

*Preis enthält Jugendförderung bei Finanzierung im Porsche Bank Paket. Aktion gültig solange der Vorrat reicht bei Finanzierung eines SEAT-Neuwagens im Privatkunden- oder KMU-Paket über die Porsche Bank. Höhe abhängig von Kauf oder Finanzierung über die Porsche Bank sowie vom Modell. Mindestlaufzeit 36 Monate, Mindest-Nettokredit 50 % vom Kaufpreis. Ausgenommen Sonderkalkulationen für Flottenkunden. Der Bonus ist ein unverbindl. nicht kartellierter Nachlass inkl. USt. und NoVA und wird vom Listenpreis abgezogen. Stand 08/2013. Nur bei teilnehmenden Händlern.


**Ing. Christian Harb lädt alle interessierten Leserinnen und Leser herzlich ein, sich bei einer Probefahrt persönlich von den zahlreichen Vorzügen des SEAT Altea Freetrack oder eines anderen Altea-Modells zu überzeugen!**

**SEAT HARB WEIZ**

C.H. Autozentrum GmbH.

8160 Weiz, Werksweg 104 – Tel. 03172/3999

www.seat-harb.at

# Sterz, Schwammerlsuppe und Schuhplattler bei der Herbst-Autoschau

Die längst zur Tradition gewordene Herbst-Autoschau bei SEAT Harb lockte Mitte September mit einem abwechslungsreichen Programm. Über 200 SEAT Ibiza, Leon, Toledo, Altea, Exeo und Alhambra strahlten auf dem riesigen Außengelände der Firma SEAT Harb mit der Sonne um die Wette. Wie immer wurde die Möglichkeit der Test- bzw. Probefahrten gerne in Anspruch genommen.

Schwammerlsuppe und Heidensterz, originell am offenen Feuer zubereitet, waren eine echte Gaumenfreude und mit der Schuhplattlergruppe

„D'lustigen Schöckler" war für Unterhaltung bestens gesorgt. Während die kleinen Gäste jede Menge Spaß auf der Hupfburg und beim Play-Mais-Basteln hatten, konnten die Erwachsenen ungestört Platzangebot, Feeling und Ausstattungen der neuesten Modelle erkunden.

## AUTO DES MONATS

**Mercedes GLK**

EZ: 07/09, 170 PS Diesel, 97.822 km, Lederausstattung, Multifunktionslenkrad, Parkhilfe, uvm.

statt € 33.990,-

**€ 27.990,-**

## TIPPS VOM PROFI

**SEAT Roadshow**

**bei Interspar in Weiz**

**Am 4. und 5. Oktober** gastiert die große SEAT Roadshow in Weiz. Auf dem Gelände der Firma Interspar am Kaplanweg 14 stehen **von 9 bis 18 Uhr** verschiedenste SEAT Modelle nicht nur zum Bestaunen bereit. Am besten ist es nämlich immer, am Fahrersitz Platz zu nehmen und bei einer Probefahrt Spritzigkeit, Fahrgefühl und Raumangebot zu testen.

Zur Auswahl stehen neben dem SEAT Ibiza, verschiedene Leon-Modelle, der neue Toledo ebenso wie ein Altea XL, der SEAT Mii und ein SEAT Alhambra. Ein Highlight ist es sicher, beim SEAT Leon FR mit 180 PS DSG in die Pedale zu treten und seine Sportlichkeit zu spüren.

*Ing. Christian Harb*
Geschäftsführer

SEAT

**SEAT HARB WEIZ**

Weiz - Werksweg 104 - Tel. 03172 / 3999

www.seat-harb.at

Ab jetzt auch auf

# 30. ÖVP-Bezirksherbstfest

© Kampl

Am 21. September fand in der Festhalle Naas, bestens organisiert vom Naaser Bgm. ÖVP-Bezirksparteigeschäftsführer Hans Graf und seinem Team, das 30. ÖVP-Bezirksherbstfest statt. Und auch bei der Jubiläumsausgabe standen die traditionellen Fest-Höhepunkte im Mittelpunkt. Bereits beim Bürgermeisterempfang im Vorfeld des eigentlichen Festes im JVP-Zelt vor der Festhalle verloste Hans Graf 54 Fahrräder im Wert von je 399.- Euro, wobei unter allen Eintrittskartenkäufern jeder Gemeinde jeweils ein Fahrrad verlost und somit in jeder Gemeinde des Bezirkes Weiz ein Fahrrad gewonnen wurde. Weitere 40 Preise wurden ab 21 Uhr in der Festhalle verlost, ebenfalls von Hans Graf gewohnt launig moderiert, darunter auch die Hauptpreise, ein Fiat 500 aus dem Weizer Autosalon Pichler und ein Kymco Like 50-Moped vom Gesslbauer in Waisenegg.

Beim Bürgermeisterempfang konnte ÖVP-Bezirksparteiobmann LAbg. Bgm. Erwin Gruber nicht nur den größten Teil seiner Bürgermeisterkollegen des Bezirkes begrüßen, sondern auch seinen Landtagskollegen LAbg. Bernhard Ederer sowie die Nationalratskandidaten Gerlinde Hutter, Andreas Kinsky, Kurt Winter, Sepp Wumbauer und Staatssekretär Reinhold Lopatka.

Ab 19 Uhr sorgten die „Aufzeiger“ musikalisch für Stimmung und anschließend brachte Stargast Oliver Haidt die Halle mit seinen Hits zum Brodeln!

*Mag. Herbert Kampl*

# Line Dance-Kurs in Weiz: Start am 6.11., wir verlosen 2 Gutscheine

Line Dance ist eine Tanzform, die aus Amerika kommt und sich auch bei uns zunehmender Beliebtheit erfreut. Weil immer wieder Interessenten aus Weiz bei Romina Reithofer, ausgebildete Line-Dance-Lehrerin, angefragt haben, ob es nicht auch in Weiz einen Kurs gibt, bietet die sympathische Pöllauerin ab 6. November erstmals auch in Weiz einen Kurs an. Das besondere an Line Dance ist, dass man keine spezielle Ausrüstung dafür benötigt, noch dazu kann man in (fast) jedem Alter und auch alleine zum Tanzen kommen und benötigt keinen Partner oder andere Voraussetzungen.

Reithofer, die auch ausgebildete Aerobic- und Hip-Hop-Trainerin ist, tanzt selbst mit großer Begeisterung seit ihrem 5. Lebensjahr und bietet außer Line Dance auch noch Kurse in Musical Dance, Modern Dance, Hip Hop und Polonaise an.

Der Kurs in Weiz wird wöchentlich, immer mittwochs ab 20 Uhr, im „Life Art“ stattfinden. Geplant sind 10 Kurs-Einheiten mit Beginn am 6. November. Nach der Kurs-Stunde gibt es im Lokal noch die Möglichkeit, zu passender Musik das Gelernte gleich zu üben und miteinander zu tanzen. Die 1. Kurs-Stunde ist für die Teilnehmer kostenlos.

Ausgezeichnet mit dem Qualitäts-Siegel „Fit für Österreich“ legt Romina Reithofer bei ihren Kursen besonderen Wert auf den Spaß und die Freude an der Vermittlung unterschiedlicher Tanz- und Bewegungsformen.

Nähere Infos zum Angebot gibt es unter www.rominareithofer.at oder unter 0664/8716945.

**Wir verlosen 2 Gutscheine für die Kurs-Teilnahme. Die ersten 2 SMS mit dem Kennwort „Dance“ (Name und Adresse nicht vergessen!!!), die am Donnerstag, den 3.10. zwischen 15.00 und 15.15 Uhr unter 0664/1805833 eintreffen, gewinnen je einen Gutschein. Die Gutscheine werden per Post zugesandt.**

Der Rechtsweg ist ausgeschlossen. Viel Glück und gute Unterhaltung.

***Line-Dance Kurs in Weiz:***
***Beginn 6. November, 20 Uhr***
***Ort: Life Art, Weiz***
***Anmeldungen bitte ab sofort an:***
***www.rominareithofer.at***

ROMINA REITHOFER
Schönau 26
8225 Pöllau
0664/8716945
www.rominareithofer.at

# 5 Jahre Café Weberhaus

KK

Das Café Weberhaus am Südtirolerplatz feiert das 5jährige Jubiläum unter der Führung von Manuela Hofer. Aus diesem Grund gibt es am Freitag, dem 4. Oktober, eine große Feier!
Ab 18 Uhr Livemusik: Thomas Bloder mit Band und im Anschluss wird DJ Gregor Adamek mit heißen Rythmen das Weberhaus zum Kochen bringen...!
Das teilweise erneuerte Team wird auch bei dieser Feier wieder sein Bestes geben, um allen Gästen ein schönes Fest bereiten zu können! Auf dem Foto: Manuela mit Danijela, Melisa, Valentina und Lisa! Einziger Mann im Team ist Marco! Auf die gute Seele im Hause, Mariana, darf natürlich nicht vergessen werden!
Das Cafe Weberhaus bietet in gemütlicher Atmosphäre kleine Snacks und Schmankerln, verschiedene Aperitifs, ein großes allgemeines Getränkeangebot, Illy Cafe und noch vieles mehr...
Mit ihrem Slogan: „Aus dem Alltag raus und rein ins Weberhaus...“ wird der „Weberhaus-Besuch“ jedesmal zu einem besonderen Erlebnis!!!
5 Jahre die Qualität halten und sogar noch verbessern ist nicht immer leicht, aber Manuela Hofer hat dies mit ihrem Team geschafft!!! Kompliment für die bisherigen 5 Jahre!

# Neue Spezialitäten vom Feiertag!

Alle Bilder KK

Das **Brotzeitkranzerl** ist eine kräftig-würzige Halbdauerwurst – klassisch und doch etwas Besonderes. Die Basis bilden bestes, regionales Rind- und Schweinefleisch kombiniert mit aromatischem Almenland Stollenkäs.
Diese Verbindung ist einzigartig und verleiht dem Brotzeitkranzerl der Fleischerei Feiertag eine ganz spezielle Note an Qualität und Geschmack.
Der **BIO Räucherschinken** ist ein handgelegter Schinken aus ganzen Schlögelteilen von steirischen BIO-Schweinen. Die Kombination von ausgewähltem Qualitätsfleisch mit milden biologischen Gewürzen und traditioneller Handwerkskunst ergibt den hochwertigen Geschmack der Meisterklasse.
Die Weizer Fleischerei Feiertag verwendet zur Herstellung ihrer Produkte zu 100% ausgewählte Markenqualität von regionalen Bauern und beste, erlesene Gewürze. In Kombination mit meisterlicher Handwerkskunst ergibt sich so der hochwertige Geschmack der köstlichen Spezialitäten.
Außerdem bietet sie das Feiertag-Plus an Frische! Die Produkte kommen direkt, und ohne Umwege, am Tag nach der Produktion in das Verkaufsgeschäft.

# Ausstellung von Erika Derler in RB Weiz

Unter dem Motto „zurück zu den Wurzeln“ könnte die Ausstellung von Erika Derler laufen, lebte die Salzburger Künstlerin doch in ihrer Jugend und jungen Ehe-Jahren in Weiz. Als Schwerpunkt ihrer künstlerischen Arbeit beschäftigt sich die früher in Birkfeld, Anger und Weiz als Lehrerin tätige Malerin mit abstraktem Malen in Acryl und Mischtechniken. Ihre künstlerische Ausbildung genoss Derler, die auch zur Musik eine intensive Bindung hat und im Chor ihres Heimatortes Siezenheim bei Salzburg singt, bei unterschiedlichen Meistern. Nach Ausstellungen in Wien, Graz, Salzburg, Leoben, Wals und Anger gastiert die Künstlerin schon das zweite Mal in Weiz. Zeigte sie vor einigen Jahren Exponate aus ihrem früheren Schaffen im Weizer Kunsthaus, so können sich nun die Besucher in der RB Weiz, täglich von 8.30 bis 16.30 Uhr - also während der Banköffnungszeiten - ein Bild vom aktuellen Zyklus machen. Ausgestellt sind die Exponate noch bis 31. Oktober in der Galerie der Raiffeisenbank Weiz im ersten Stock.

KK

KK

## Regatta & Clubhaus-Eröffnung

Der Segelclub Stubenberg/See rund um Präsident Josef „Pepi“ Almer feierte kürzlich mit einer tollen Regatta die offizielle Eröffnung des neuen Clubhauses. Bei herrlichen spätsommerlichen Temperaturen und gutem Segelwind matchten sich die Boote - angespornt von den heißen Duellen im America’s Cup - in zwei ansprechenden Wettfahrten. Am Ende durften Gert Stindl und Axel Dobrowolny sich über den Gesamt-Sieg freuen und revanchierten sich dafür bei den Gästen, die zuvor von den Clubmitgliedern und Bäckermeistern Schwindhackl und Wurm kulinarisch bestens versorgt wurden, als Duo „Love & Happiness“ mit Live-Musik von der Bühne des neuen Clubhauses, das in vielen Arbeitsstunden von Pepi Almer und seinen fleißigen Helfern errichtet wurde.

## Umbau-Eröffnung mit Tag der offenen Tür bei Auto Seidnitzer

Anlasslich des 10-Jahres-Jubiläums präsentiert sich der Standort der Firma Seidnitzer in Koglhof in ganz neuer - noch kundenfreundlicherer - Form!
Nun luden Johann Seidnitzer und sein Team zu einem Tag der offenen Tür. Die vielen Kunden zeigten sich begeistert vom Zubau der Ausstellungshalle und dem abwechslungsreichen Programm. Auch die aktuellen Modelle aus der Volvo- und Fiat-Flotte fanden großen Anklang und so jagte eine Firmenführung und Beratung die nächste.

Alle Fotos © Dobrowolny

## Karim El Gawhary war da - Niki Glattauer kommt und präsentiert neues Buch

Mit einer Diskussionsrunde über sein neues Buch „Frauenpower auf Arabisch“ begeisterte der international bekannte Nahost Experte Karim El-Gawhary über 200 Besucher im Europa Saal.
Zu dieser Diskussionsveranstaltung und Buchpräsentation lud Lotte Wilhelm mit dem gesamten Team der Buchhandlung HAAS.
Karim El-Gawhary erzählte Inhalte aus seinem neuen Buch und schilderte Begebenheiten aus dem arabischen Alltag der Frauen. Durch den Abend führte Moderator Hannes Steinwender.
Ein weiterer hochkarätiger Autor gastiert in Kürze auf Einladung der Buchhandlung Haas in Weiz - Niki Glattauer. Er behandelt ein aus dem Schulalltag bekanntes Thema: Eltern und LehrerInnen tragen per Mitteilungsheft heftige Schlachten aus. Vater Walter Gruber schreibt sich den Frust in einem Schultagebuch von der Seele. Das Ergebnis ist eine hinreißend komische Satire auf die Schule von heute. Niki Glattauer, geboren 1959 in der Schweiz, lebt als Journalist, Autor und Lehrer in Wien. Er ist seit 1998 als Lehrer tätig und u. a. Kolumnist für das Montagsmagazin datum sowie Gastkommentator im Standard. Auch bei dieser Präsentation haben die Besucher im Anschluss die Möglichkeit, mit dem Autor persönliche Fragen zu diskutieren.
Zum Ausklang serviert die Buchhandlung einen kleinen Imbiss - der Eintritt ist frei!

KK

KK

## HOMÖOPATHIE

Dr. Samuel Hahnemann (1755-1843), ein deutscher Arzt und Chemiker, unzufrieden mit den Heilmethoden seiner Zeit, wollte eine Therapieform finden, die seinen Patienten möglichst sanft helfen sollte. Deshalb führte er 1790 einen Selbstversuch mit Chinarinde durch, welche damals ein gängiges Mittel gegen Malaria war. Dabei stellte er fest, daß er, obwohl er nicht an Malaria erkrankt war, durch das regelmäßige Trinken einer Chinarinden-Abkochung Symptome aufwies, die für Malariapatienten typisch waren. Er folgerte daraus, daß die Chinarinde Malaria zwar bessert, zu stark dosiert jedoch genau die Symptome von Malaria hervorruft. Daraufhin erprobte er unzählige Substanzen, welche ebenfalls ein ähnliches Bild hervorriefen und verallgemeinerte diese Erkenntnisse zu seinem Ähnlichkeitsprinzip. „Similia similibus curentur" („Ähnliches möge mit Ähnlichem geheilt werden") liefert hiermit die grundlegende Funktionsweise der Homöopathie. Diese besagt, daß homöopathische Mittel unverdünnt genau die Beschwerden auslösen, die sie verdünnt heilen helfen. So kann zum Beispiel ein Stoff, der Hautjucken verursacht, in homöopathischer Dosis das Hautjucken heilen. Nach Samuel Hahnemann beeinflussen homöopathische Arzneimittel die Lebenskraft, regen die Selbstheilungskräfte des Kranken an, bringen ihn wieder ins Gleichgewicht.
Der Mensch wird unterstützt, sich selbst zu heilen.

Dr.med.univ. Jörg Schiestl, Arzt für Allgemeinmedizin; Bahnhofstrasse 16, 8160 Weiz, 03172/44466
www.homoeopathie-weiz.at

# Oktoberfest beim Höfler

Von 10. bis 12. Oktober findet in der Baumschule Höfler in Puch bei Weiz ein großes Oktoberfest statt.
Weißwurst, Brez'n, Oktoberfest-Bier und viele Kirtagsschmankerl gibt's im gemütlichen Bierzelt mitten im Erlebnisgarten.

KK

Ideal zur richtigen Pflanzzeit gibt's außerdem noch viele Pflanzenschnäppchen bis - 50%! Rosen, Nadelpflanzen, Fruchtsträucher, Blütensträucher und auch Rosenbögen, Eisenbankerl und mehr sind beim Oktoberfest in Aktion.
Zum Festwochenende ist wieder das große Sortiment der Obstbäume vorrätig. Apfel-, Birnen und Zwetschkenbäume können im Herbst noch gut einwurzeln.
Mit dem Höfler-Trachtenbonus kann jeder nochmals extra sparen. Komm in Lederhose oder im Dirndl vorbei und dreh beim Glücksrad noch zusätzlich bis – 25% Pflanzenrabatt. Für alle Kunden gibt es ein echtes Höfler-Lebkuchenherz! Also, nix wie hin zum 2. Oktoberfest im Erlebnisgarten Höfler von 10. bis 12. Oktober jeweils von 8 bis 18 Uhr.

## HÖFLER'S GARTENTIPP

Elisabeth

...um eine Blüte mehr
höfler

**Oktoberfest vom 10.-12. Oktober**
Wir laden herzlich ein – zum 2. Oktoberfest mit vielen Pflanzenschnäppchen und zu Weisswurst, Brez´n, Oktoberfestbier im gemütlichen Bierzelt.
**Von 8 – 18 Uhr gibt's:**
- **10 %** auf alle Rosen
- **20 %** auf Nadelpflanzen ausg. Hecken & Bonsai
- **30 %** auf Eisenbankerl, Rosenbögen, Rankgitter
- **40 %** auf alle Fruchtsträucher
- **50 %** auf alle Blütensträucher & Kirschlorbeer

Gültig auf alle lagernden Pflanzen, solange der Vorrat reicht, ausgn. Vorreservierungen!
Auch heuer wieder! Höfler´s TRACHTENBONUS: Komm' in Lederhose oder im Dirndl und dreh beim Glücksrad bis – 25% Zusatzrabatt auf alle Pflanzen! Dieser Zusatzrabatt ist auch auf alle Aktionen gültig!
**Wir freuen uns auf Ihren Besuch!**
**Ab 18. Oktober: Schöne Allerheiligen- Naturgestecke – kreativ gestaltet in grosser Auswahl!**

# Austropop im Weizer Jazzkeller

KK

Die Weizer Gruppe Gegenlicht spielte auf Einladung von Manuela Hofer wieder mal in Weiz. Eigentlich wäre dieser Auftritt im Garten des Cafe Weberhaus geplant gewesen aber das Wetter spielte nicht mit und so musste die Session in den Jazzkeller verlegt werden!
Eigenkompositionen und Austopop, aber auch schwierige Weltklassenummern, wie man die Gegenlichter halt gewohnt ist, bildeten ein abwechslungsreiches Programm, das die Fans im vollen Jazzkeller in Begeisterung versetzte!

Weizer Bezirks Journal

**Seit 33 Jahren DAS Journal für den gesamten Bezirk Weiz!**

*Bgm. Christoph Stark, Gleisdorf*

## Der Wert der Regionalität

Mit dem täglichen Fortschreiten der Globalisierung wird die Welt mehr und mehr zum Dorf. Alles ist immer und überall verfügbar, Menschen sind über moderne soziale Netzwerke zu jeder Tages- und Nachtzeit verbunden. Mit der echten Regionalität eines „Dorfes" hat diese Entwicklung aber nichts zu tun. Umso mehr schätzen die Menschen die wirkliche Regionalität. Dazu gehören Produkte, die in der Region erzeugt werden und Lebensmittel, die keine Weltreise hinter sich haben genau so, wie regionale Nachrichten – Neuigkeiten von Mitmenschen von neben an, News aus der Heimat, Wissenswertes über mein Zuhause, Informationen aus der Region.
Das Weizer Bezirksjournal folgt diesem Auftrag nicht erst jetzt, sondern hat den Wert der Regionalität schon vor langer Zeit erkannt, nämlich vor sage und schreibe 33 Jahren. Dass dies eine Erfolgsgeschichte ist, zeigen dieses Jubiläum und die Tatsache, dass das Weizer Bezirksjournal zu den gerne gelesenen und gebuchten Medien unserer Region zählt. Sachliche Berichte und ein den ganzen Bezirk umfassender Journalismus zeichnen dieses Medium aus.
Alles Gute dem ganzen Team und weiterhin viel Erfolg und das journalistische Gespür für unsere wunderbare Region!

*Christoph Stark*

# Im Oktober gibt's im Kellertheater noch viel zu lachen!

Ein Monat noch und auch die zweite Hälfte der mittlerweile bereits vierten Spielzeit des Huabn-Kellertheaters im Gasthof Bauernhofer auf der Brandlucken und damit die heurige Theatersaison ist zu Ende.
Bevor es aber soweit ist, gibt es im Oktober noch drei Aufführungen der vielleicht bemerkenswertesten Neuinszenierung der heurigen Kellertheatersaison.
**„Männer und andere Irrtümer"** von Michèle Bernier und Marie Pascale Osterrieth nach dem Comic von Florence Gestac, deutsche Fassung von Manfred Langner
Das Stück handelt von einer Frau mit Kind, die von ihrem Mann getrennt lebt und alle Höhen und Tiefen durchmacht, bis sie wieder Mut fasst und eine neue Beziehung sucht. Das geht aber alles ziemlich schief. Sehr unterhaltsam und sehr viel Wahrheit drin!
Keine Sorge, das Foto markiert den Begin, nicht den Schluss!

*Es spielen: Barbara Lang, Herta Skreiner, Wolfgang Reitbauer, Johannes* **2.Okt., 23.Okt., 30.Okt.**
Seit dem Besuch des Stückes in der Inszenierung mit Chris Lohner in Bruck/M. Mitte Juni wissen wir, von großen Stars wird dieses Stück vorgelesen, auf der Brandlucken aber wird Theater gespielt: „Schauen Sie sich das an!"

alle Fotos © Kampl

Weiter geht es nächste Woche, am 9. Oktober mit der Komödie„**Meine Tochter wird Vater"** von Joao Bethencuort, Übersetzung: Zeno Stanek, Inszenierung und Regie: Sigmut Wratschgo.
Das Stück handelt von einer tief-katholischen Familie in der Steiermark, die „es" getroffen hat. Wenn man von gleichgeschlechtlichen Paaren liest, und dass auch sie sich einen Kinderwunsch erfüllen, so berührt uns das meist nicht sehr, im Gegenteil, man ist tolerant und sagt: „Warum nicht? Jeder soll glücklich sein auf seine Weise". Aber wenn der „Fall" in der eigenen Familie auftritt? Wenn die eigene Tochter uns mitteilt, dass sie ein Mädchen heiraten wird und uns zu Großeltern macht???
Sie, meine lieben Zuschauerinnen und Zuschauer, sind hautnah dabei, wenn sich unsere konservative Familie mit dem obigen Problem hautnah auseinandersetzen muss, und seien Sie versichert: Der Humor kommt ganz sicher nicht zu kurz!
*Es spielen: Sabrina Großegger, Birgit Kogler, Paul Lang, Erwin Staudinger, Edith Kleinberger, Matthäus Hofer und Hans Flicker*
**Termine: 9.Okt., 16.Okt.**

*Mag. Herbert Kampl*

- Kartenpreise Mittwochtheater: Erwachsene: € 8.--
- Beginn jeweils 20 Uhr
- Bitte unbedingt Karten reservieren unter 03179 8202 (nur 72 Sitzplätze)
- Info: www.huabn-theater.at / 0664/5241616 info@huabn-theater.at

# Literatur-Soirée mit Michael G. Sumper in der Buchhandlung Plautz in Weiz

Michael G. Sumper aus Rollsdorf maturierte mit Auszeichnung am BG/BRG Weiz, ist seit 2006 Darsteller der Theaterfabrik Weiz und hat sich in einer germanistischen Fachbereichsarbeit mit den komischen Figuren Hanswurst, Kasper, Punch und Pierrot auseinandergesetzt. Diese Arbeit ist mittlerweile in Buchform erhältlich und wurde am 6. September in der Buchhandlung Plautz vorgestellt. In einem beeindruckenden Vortrag mit eingespielten Videos sowie szenischen Lesungen konnte Sumper dem Publikum die wichtigsten Autoren der Wiener Gruppe, wie H.C. Artmann, Konrad Bayer und Gerhard Rühm, näherbringen. Die literarische Soiree wurde vom Kulturreferat der Stadtgemeinde Weiz finanziell unterstützt. Kulturstadtrat Mag. Oswin Donnerer: „Michael Sumper hat mich durch seine professionelle Präsentation überzeugt. Man spürt bei ihm eine ganz starke Liebe zur Literatur; ich bin überzeugt, dass dieser junge Mann am Beginn einer literarischen Karriere steht und dass der ersten Buchpublikation noch sehr viele folgen werden."

alle Fotos © Kampl

*vlnr: Dr. Sonja Kaar, Michael Sumper, Mag. Oswin Donnerer und Helga Plautz*

**FIAT 500L „POPSTAR“**
1.4 95 PS

16” Leichtmetallfelgen, Lederlenkrad, Tempomat, ESP, Klimaanlage, ASR, Blue & Me Freisprecheinrichtung

**ab € 15.900.-**

**50 / 50 AKTION**

Jetzt die 50/50 Finanzierung von FIAT nutzen.
1/2 Hälfte 2013
2/2 Hälfte 2014
KEINE RATEN - KEINE ZINSEN!

WWW.FIAT.AT

Barzahlungspreis: €15.900.-, Laufzeit 12 Monate, Anzahlung: 7.950.- Schlusszahlung: 7.950.- Gesamtkreditbetrag: 7.950.- Erhebungsspesen: €125.- Sollzinssatz: 0%, eff. Jahreszinssatz: 2,52%, Gesamtbetrag: €8075.-, Jungwagen mit Erstzulassung 2013, max. 100km, Wohnsitz/Beschäftigung in Österreich. Angebot der FGA Bank GmbH. Stand 7/2013. Symbolfoto. Satz- und Druckfehler sowie Änderungen vorbehalten. Angebot freibleibend solange der Vorrat reicht. Stand 07/2013. Fiat Group Automobiles Austria GmbH, Fiat Marketing, 1120 Wien, Schönbrunner Straße 297-307.

autosalon PICHLER
Lärchenweg 2-4 | 8160 Weiz | +43(0)3172 676 66 | F: DW 7
www.autosalon-pichler.at | office@autosalon-pichler.at

# Fiat 500 & Kymco an ÖVP-Bezirksfest-Gewinner überreicht

Samstag Nacht gewonnen und Dienstag früh schon hinter dem Lenkrad bzw. Lenker: So erging es den Gewinnern der Hauptpreise des heurigen ÖVP-Bezirksherbstfestes in Naas am 21. September. Bereits am Dienstag, den 24. September hieß es früh aufstehen, um den Gewinn im Autosalon Pichler, aus dem auch heuer wieder der Hauptpreis, ein fabrikneuer Fiat 500, stammte, in Empfang zu nehmen.

Im Beisein von LAbg. Bernhard Ederer und ÖVP-Bez.-GF und Festorganisator Bgm. Hans Graf überreichte LAbg. Bgm. Erwin Gruber den Hauptpreis seinem Bgm.-Kollegen Franz Klinkan aus Ludersdorf-Wolfersdorf, der sich über sein Glück sehr freute, das ihn nach unzähligen Jahren des fleißigen Eintrittskarten =Los-Verkaufs nun selbst getroffen hat und versicherte gleichzeitig, einen namhaften Betrag für den wohltätigen Zweck zu spenden, um den die ÖVP des Bezirkes Weiz die Hauptpreisgewinner alljährlich ersucht. Der zweite Preis, traditionellerweise ein Kymco Mopedroller Like 50 aus dem weit über die Grenzen der Steiermark hinaus bekannten Waisennegger Zweirad-Center Gesslbauer konnte die Familie Hubert Schweiger aus Koglhof mit nach Hause nehmen.

© Kampl

*Mag. Herbert Kampl*

# Neue Schafskäsedelikatessen der Weizer Schafbauern

Neue Köstlichkeiten der Weizer Schafbauern warten in der Weizer Schaferei und im ausgewählten Lebensmittelhandel auf Sie: Die „Schafkäse Minis“ sind Schaffrischkäsebällchen gerollt in Pfeffer, Chili oder Kräuter sortiert in einer Packung mit je fünf Schafkäsebällchen. Ein delikater Genuss mit dem gewissen etwas! Den aromatischen Schaffrischkäse gibt es jetzt nicht nur mit Kräutern sondern auch als Tomatino mit Paradeisgeschmack, und als Kürbis-Frischkäse mit Kernöl-Aroma! Und nicht zu vergessen der herrlich schmackhafte Steirische Liptauer mit Schafsbrimsen!

© Kampl

Und auch im Schnittkäsesortiment gibt es mit dem „schwarzen Schaf“ eine würzig-schmackhafte Neuheit, die sich zum Teil gerade in der Reifung befindet und in den nächsten Wochen in die Regale kommen wird.
Höchste Zeit also, wieder einmal in die Weizer Schaferei zu schauen und die neuen (und auch die bekannten) Köstlichkeiten der Weizer Schafbauen für einen ausgiebigen kulinarischen Genuss nach Hause zu holen!

*Mag. Herbert Kampl*

Weizer Schafbauern mähh
Weizer Schafbauern reg.Gen.m.b.H.

**Lammkeule** ausgelöst ..... **€ 22,90** statt € 26,50
**Kürbis-Frischkäse vom Schaf** ..... **€ 2,79** statt € 3,29
**Unser Naaser mit Kürbiskernen** ..... **€ 18,90** statt € 21,90
**Schafbäuerins Selchkäse** ..... **€ 19,90** statt € 23,90

**Gültig bis: 12.10.2013**

**WEIZER SCHAFEREI**
**8160 Weiz, Marburgerstraße 45**
**Tel: 03172/303 70 15**

Öffnungszeiten:
Mo. – Fr. 9 bis 13 Uhr und 15 bis 18 Uhr
Sa. 9 bis 13 Uhr

# Roadhouse - DAS neue Weizer In-Lokal

*Voller Stolz präsentiert Stefan Fritz, mit Tollhaus, Exit, Almrausch und Sapperlot ja seit Jahren schon fixer Bestandteil der Gastronomie-Szene im Bezirk Weiz, sein neues Lokal - das Roadhouse. Aus dem ehemaligen Café Sapperlot ist ein beeindruckendes Lokal in typisch amerikanischem Stil als Music-Bar mit ebensolcher Speisekarte und Getränken geworden.*
*Bereits beim ersten „Spareribs-Abend“ (einmal im Monat donnerstags) war der Andrang der Gäste so groß, dass später gekommene auf die unterschiedlichen Burger-Varianten, Wings oder Salate ausweichen durften.*
*„Durften“ deshalb, weil das Küchenteam im Roadhouse einfach exzellent kocht und bei allen Speisen eine Top-Qualität auf den Teller zaubert. Auch die Getränkekarte kann sich sehen lassen, unterschiedlichste amerikanische Biere - als Highlight im Bier-Pitcher - serviert, erfreuen die Amerika-begeisterten Gäste. Auch für Wein- oder Schnapsliebhaber haben Stefan Fritz und sein Bar-Team vorgesorgt: hier gibt es eine kleine aber feine heimische Auswahl. Dass sich Stefan auch für die Inneneinrichtung etwas Besonderes einfallen lassen hat, versteht sich von selbst und so verwundert es wenig, dass neben typisch amerikanischen Schildern, Autoteilen, Gitarren und Deko-Artikeln ein ganzes Auto von der Decke hängt und ein ganz außergewöhnlicher Harley-Davidson Oldtimer hinter der großzügigen Bar platziert ist. Die Harley ist natürlich voll fahrbereit, erzählt Stefan während er mit seiner Partnerin Verena für unseren Foto-Termin posiert. Einmal im Monat gibt es auch Live-Musik im neuen Roadhouse, wo an schönen Tagen, die Terrassen-Verglasung komplett geöffnet werden und somit open-air-Feeling genossen werden kann. Auch ein eigener Roadhouse-Trailer, in dem sich die Gäste auch am Flat-TV bewundern können, wurde bereits aufgenommen. Durch das Roadhouse wird das Angebot im gastronomischen Unterhaltungs-Zentrum rund um Tollhaus (Tanzlokal mit Schlagern und klassischem Angebot), Hausbar (moderne Musik und Disco) jetzt komplettiert und lässt keine Gäste-Wünsche mehr offen. Geöffnet ist die neue Weizer American Bar täglich von Mittwoch bis Sonntag ab 17 Uhr - und wenn die Stimmung gut ist - dann bleibt sie das auch mit open end - was sicher oft der Fall sein wird! Wer bis jetzt also noch nicht die Gelegenheit gehabt hat, das gemütliche Ambiente im Roadhouse zu genießen, sollte sich am besten persönlich bei einem Besuch von dem tollen Angebot überzeugen.*

# Bauernbühne: „Mia san zwida“

*Es ist gar kein spezieller Grund, sondern es sind einfach allgemein die Lebens- umstände, die dafür verantwortlich sind, dass das aktuelle Programm der Bauernbühne „mia san zwida“ heißt.*
*Sei es das außergewöhnliche Wetter, die Banken - wo es aufgrund von Automaten und E-Banking in Zukunft praktisch unmöglich sein wird, noch einen gepflegten Banküberfall zu machen, oder ein Thema, das die Akteure der Bauernbühne schon immer beschäftigt und verdrossen hat: Das Sterben alter Traditionsgasthäuser in Weiz. Auch die Neuplanung des Hauptplatzes und der Innenstadt machen die „Stierhansln“ echt zwida.*
*Mit im Programm werden auch der junge Weizer Bürgermeister, die Fusionierungsfeiern allerorten und auch die Kultur entsprechende Beachtung finden. Letztendlich dürften die Laien-Akteure aber doch noch ein versöhnliches Ende finden, resümmieren sie doch: „Zwidan befreit und macht wieder fröhlich.“ Die Aufführungen gibt es am 11.,12., 25. und 26.Oktober im Gasthaus Strobl. Einlass ist jeweils um 18.30 Uhr, Beginn um 19.30 Uhr. Eintrittskarten gibt es im Vorverkauf beim Tourismusbüro und im Gasthaus Strobl um 12 Euro. Für bezahlte und abgeholte Karten werden gerne Plätze reserviert.*

# Kastanien & Sturm im Autohaus

*Über ein besonderes „Schmankerl“ anlässlich des Herbst-Beginnes durften sich kürzlich zahlreiche KundInnen des VW & Audi - Autohaus Weiz freuen. Vor dem Eingang zu den Schauräumen wartete Helmut Neuhold mit frisch gebratenen Kastanien und Manfred Benedikt servierte köstlich frischen Sturm dazu. Ganz spontan blieben dabei auch der Weizer Szene-Gastronom Stefan Fritz und Nationalrats-Kandidat Klaus Feichtinger stehen und genossen die Stärkung an einem herrlichen „Alt-Weibersommer-Tag“.*

Alle nicht gekennzeichneten Fotos auf dieser Seite: © KK

# Wirtschafts-Service-Boss zum 50er überrascht

© Wirtschaftsservice

*Zu seinem 50. Geburtstag wurde der Chef des Wirtschafts-Service Weiz, Mag. Harald Moharitsch, von seinen MitarbeiterInnen auf ganz besondere Weise überrascht. Im Hof - und unmittelbar vor dem Firmenstandort - stellte das Team dem Weizer Steuerberater einen eigenen Baum auf. Dass dies nicht in übertragenem Sinn zu verstehen ist, wusste der Jubilar, der sich sehr über die Überraschung gefreut hat, natürlich gleich. Kein Wunder - herrscht doch im Team stets eine ganz ausgezeichnete Stimmung.*

*Eine eben solche gab es auch beim Geburtstagsfest mit Freunden im GH Allmer in Weiz. Dort spielte die Band des jugendlichen 50ers auf, die sich seit neuestem ganz dem „Country-Style" verschrieben hat. Auch eine gemeinsame musikalische Einlage mit Sohn Emanuel stand am Programm und schlussendlich ließen es sich auch die Freunde rund um die „Achterlrunde" nicht nehmen, das Geburtstagskind mit speziell umgedichteten Liedern in seinem ganzen Schaffen und mitsamt der unterschiedlichen Meilensteine ausgiebig zu würdigen. Dass dabei - passend zum lustigen Gemüt des Jubilars - auch ausgiebig gelacht und gefeiert wurde, versteht sich von selbst.*

# Daniel Spoerri mit Eat Art zu Gast in Weiz

*Der durch Aussstellungen auf der ganzen Welt bekannte Daniel Spoerri (in Rumänien geborener Schweizer und bildender Künstler), gilt auch als Erfinder der „Eat-Art". Seine Exponate wurden bereits im Picasso Museum in Paris, im Guggenheim Museum in New York und in vielen anderen führenden Museen gezeigt. Nun war der Künstler zu Gast in Weiz und das Kunsthaus zur Finissage von Spoerri prall gefüllt.*

*Der Künstler war persönlich anwesend und brachte alte Freunde wie Günter und Anni Brus, Familie Ossy Wiener (die Eltern von Sarah Wiener), Kunstsammler „Eis-Phillip" aus Graz, sowie Galerist Sommer mit und auch etliche andere Künstler-Kollegen wie Herbert Soltys, Walter Krattner, Fritz Pumm und Hubert Brandstätter waren zugegen und feierten bis in die späten Abendstunden beim Plotzhirsch, in geschlossenem Kreis, mit Spoerri das Ende einer spektakulären Ausstellung im Kunsthaus Weiz.*

*Organisiert wurde das Event von Kunstexperten Dr. Georg Köhler, der mit der Weizer Kunstgruppe auch das Rahmenprogramm gestaltete.*

*Das Buffet, welches nur aus Innereien - von Fasanleber mit Balsamicozwetschgen bis Stierhoden in Riojasaftl - fast alles beinhaltete, was sich im Inneren von Kalb und Schwein findet, wurde gekrönt von Heinz Schwindhackls Schokoladen-Kalbshirn Törtchen mit Grammeln und Lebereis - ungewöhnlich aber genial! Daniel Spoerri und Stefan Pavek legten schon einen Tag zuvor in der Küche gemeinsam Hand an, und schufen bei ein paar Gläsern Rioja ein Finissagen Buffet, an das sich die Gäste noch lange erinnern werden.*

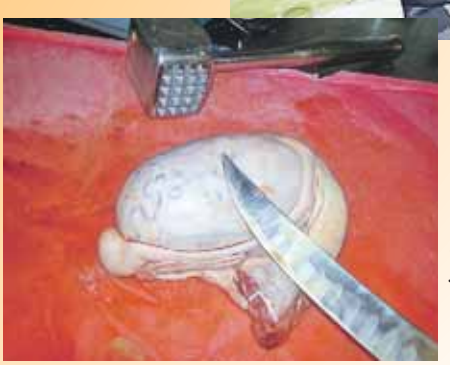

Alle Fotos © Gütl

# Prime-Shoes-Store Weiz feiert 2 Jahres-Jubiläum

*Vor 2 Jahren hat Günter Probst sein Hobby zum Beruf gemacht und seine private Affinität für schöne Schuhmode durch die Eröffnung seines Weizer Prime-Shoes-Stores auch den Weizer Schuhfreunden näher gebracht. Wie viel sich in den ersten beiden Jahren getan hat, erkennt man nicht nur am ständig wachsenden Erfolg des Unternehmens, sondern auch an den vielseitigen Aktivitäten des Weizer Unternehmers. Mittlerweile gibt es ein eigenes Prime-Shoes-Segelteam, das heuer beim Business-Cup sogar den tollen 3. Platz erreichen konnte. Zudem hat Günter Probst mit Unterstützung seiner Frau Monika und seiner Mitarbeiterin Thekla Seemann auch zum ersten Prime-Shoes-Golfturnier geladen, von dem die KundInnen ausgesprochen begeistert waren.*

Alle nicht gekennzeichneten Fotos auf dieser Seite: © Dobrowolny

# Back-Journal

mit Backprofi
**Christian Ofner**

## Bio Laugenbreze

**ergibt ca. 8 Stück**

***Zutaten:***
*450g Bio Weizenmehl Type 480 Universal, 50g Bio Roggenmehl Type 960, 10g Salz, 10g Backprofis Bio Gerstenmalzmehl, 10g Backprofis Bio Roggenvollkornsauerteig, 30g Bio Butter (handwarm), 4g Suppenwürfel (Suppengewürz), 1Pkg. Trockenhefe oder halber Würfel frische Hefe, 260g Wasser 23°C (festerer Teig).*
*Knetzeit: 3 min. langsam / 5 min. etwas intensiver / Gesamt 8 min., Teigruhe nach dem Kneten: 15 min., Teiggewicht /Stk: 100 g, Backzeit: ca. 17-18min, 180°C Heissluft.*

1. Alle Zutaten genau einwiegen und den Teig wie in der Anleitung kneten
2. Anschließend für 15min zugedeckt rasten lassen.
3. Teig auf eine leicht bemehlte Arbeitsfläche geben und Teigstücke zu je 100g auswiegen
4. Rundformen (Schleifen) und nochmals kurz für 5min zugedeckt rasten lassen
5. Nun mit beiden Händen eine längliche Teigwurst formen. In der Mitte soll der Teig etwas dicker, an den beiden Enden schön gleichmäßig geformt sein.
6. Nun die beiden Enden angreifen und zu einer Breze schlingen
7. Die Laugenbrezen auf ein Backblech mit Papier geben und zugedeckt 25-30min bei Raumtemperatur gehen lassen
8. Mit Backprofi's Brezenlauge* nun gut bestreichen, unbedingt zuvor Schutzhandschuhe anziehen
9. In der Zwischenzeit das Backrohr auf 180°C Heißluft vorheizen
10. Die Laugenbreze nun mit einem scharfen Messer 1mal in der Mitte leicht einschneiden und mit groben Meersalz bestreuen.
11. Mit etwas Dampf backen! Gefäß mit Wasser oder Eiswürfeln mit in den Ofen stellen!
12. Laugenbreze goldbraun backen

derbackprofi.at

**Christian Ofner- DER BACKPROFI**
Hauptstrasse 148 | 8301Laßnitzhöhe
TEL: +43 (0) 3133 / 20659
email: ofner@derbackprofi.at
web: www.derbackprofi.at

# Das Persönlichkeits-Journal

von Mag.(FH) Axel Dobrowolny

## Gewalt der Sprache

Manchmal sind wir uns gar nicht dessen bewusst, wie Gewalt-voll unsere alltäglich verwendete Sprache sein kann. Wenn wir etwa „Stellung nehmen“, dann ist dies ja ein Verhalten, das ursprünglich aus dem Krieg stammt. Gerade die letzten Wochen waren ja zudem auch verbal gezeichnet von einem „Wahl-Kampf“. Oft passiert solch „Verbalgewaltiges“ vollkommen unbedacht, einfach so, hie und da wird es aber bewusst eingesetzt.
Bedenkt man, wie mächtig und verletzend aber Worte sein können, so sollte man manchmal wirklich die Worte und Formulierungen zumindest ausgiebig überdenken. Vielfach kann einmal Ausgesprochenes nämlich nicht mehr zurückgenommen werden und in manchen Fällen reichen auch Entschuldigungen nicht aus...
Einen aufmerksamen, wertschätzenden und respektvollen kommunikativen Umgang mit Ihren Mitmenschen wünscht Ihnen, Ihr

*Axel Dobrowolny*

DobCom
• Coaching
• Training
• Unternehmens-Beratung
DOBROWOLNY COMMUNICATIONS
Telefon: 0676 / 321 321 6
Email: office@dobcom.at
8160 Weiz, Hamerlinggasse 16a

# §-Journal

von Rechtsanwalt Mag. Leitner

## NACHBAR und BAURECHT

Grundsätzlich kann gesagt werden, dass der Nachbar nach der österreichischen Rechtsordnung nur ein beschränktes Mitspracherecht im Baubewilligungsverfahren hat. Die wichtigsten Nachbarrechte sind in § 26 des Steiermärkischen Baugesetzes geregelt. Dabei handelt es sich um die so genannten subjektiv- öffentlichen Rechte des Nachbarn. Der Nachbar ist daher nicht zur Wahrung fremder Rechte – eines anderen Nachbarn – legitimiert, sondern kann nur seine eigenen Interessen wahren. Die Baubehörde hat dafür zu sorgen, dass sämtliche Nachbarn, deren Rechte durch ein Bauvorhaben in irgendeiner Weise berührt werden könnten, zur Baubewilligungsverhandlung geladen werden. Spätestens zu diesem Zeitpunkt müssen die Nachbarn ihre Einwendungen gegen das geplante Bauvorhaben erheben, sodass es sich empfiehlt zu dieser Bauverhandlung auch zu erscheinen. Werden in der Bauverhandlung nämlich keine Einwendungen erhoben so können diese später nicht mehr nachgereicht werden. Zu unterscheiden ist noch zwischen privatrechtlichen ( z.B. die Geltendmachung von Dienstbarkeiten ) und subjektiv öffentlichen Einwendungen. Bei privatrechtlichen Einwendungen muss der Verhandlungsleiter zunächst einen Vergleichsversuch starten, ansonsten ( bei dessen Scheitern ) das Gericht zuständig ist.

**PECHAR & LEITNER**
**RECHTSANWÄLTE**
**Mag. Wolfgang Leitner**
**Schulgasse 1, 8160 Weiz**
**(Volksbankgebäude)**
**Tel: 03172/6280**
**www.pecharleitner.at**

# Versicherungs-Journal

VERSICHERUNGSBÜRO
Franz Höher
Unabhängiger Versicherungsmakler
Birkfelderstraße 65 8160 Weiz
Tel. 03172/38 880 Fax-DW 4

## Kranken-versicherung

Die private Zusatzkrankenversicherung ist eine Ergänzung zur staatlichen Krankenversicherung und bietet je nach gewähltem Tarif u. a. freie Arztwahl, Kostenübernahme bei alternativen Therapien oder die Auszahlung eines Taggeldes bei stationären Spitalsaufenthalten.
Der beliebteste Baustein ist aber nach wie vor die Sonderklasseversicherung. Diese übernimmt die Kostendeckung der Sonderklasse im Mehrbett- oder Einbettzimmer bei Krankenhausaufenthalten.
Neben den bekannten Annehmlichkeiten der Sonderklasse bedeutet dies in vielen Fällen wesentlich kürzere Wartezeiten bei oft dringenden Behandlungen.
Die Privatarztversicherung übernimmt die Kosten für ärztliche Beratung und Untersuchung außerhalb des Spitals sowie ambulante Operationen in Privatordinationen oder Tageskliniken. Für die einzelnen Leistungen gibt es pro Kalenderjahr bestimmte Höchstbeträge. Bei Abschluss einer Krankenversicherung ist es wichtig alle Fragen vollständig und wahrheitsgetreu zu beantworten und auszufüllen.
Verschweigung einer Vorerkrankung bewirkt die Leistungsfreiheit des Versicherers!
Obwohl das österr. Sozialversicherungsnetz international zu den Besten zählt, wird die private Krankenversicherung – trotz nicht geringer Prämie - vermehrt nachgefragt, denn die oft angesprochene „zwei - Klassen – Medizin“ ist in Österreich leider längst Realität.

*Ihr*
*Franz Höher*
*Akad. Vkfm.*

# 19. & 20. Oktober: Große Hochzeitsausstellung beim Allmer in Weiz

Im exklusiven Rahmen des Gasthofes Allmer auf der Wegscheide in Weiz findet am Samstag, den 19. und am Sonntag, den 20. Oktober, jeweils von 9 bis 17 Uhr wieder die schon traditionelle Weizer Hochzeitsausstellung statt.
Zahlreiche Firmen aus Weiz und Gleisdorf werden im Gasthof Allmer ihre Angebote und Dienstleistungen rund ums Heiraten präsentieren.

KK

Die Familie Allmer hat als Veranstalter wieder darauf geachtet, ein möglichst breites und umfassendes Angebot zusammenzustellen, sodass die Besucher wirklich alles vorfinden werden, was zu einer festlichen Hochzeit, einer schönen Hochzeitsfeier und zu einer glücklichen Hochzeitsnacht einfach dazugehört! Der Bogen des Ausstellungsangebotes spannt sich vom Brautkleid und Hochzeitsanzug über Accessoires und Dessous bis hin zu individuellen Eheringen vom Juwelier und der perfekten Hochzeitsfrisur. Hochzeitsfotografen und -filmer werden die Besucher über die besten Erinnerungsfotos und -videos beraten, und auch der Blumenschmuck kommt nicht zu kurz.

© Foto Maier, Weiz

Der auf Hochzeitsfeiern spezialisierte Gasthof Allmer bietet mit seinem prächtigen Festsaal, in dem auch die Hochzeitsausstellung stattfindet, den idealen Rahmen für den schönsten Tag im Leben zweier Liebender. Präsentiert werden auf der Hochzeitsausstellung natürlich auch die speziellen Hochzeitsarrangements des Gasthofes Allmer, die jeweils ganz individuell auf die Wünsche des Brautpaares abgestimmt werden, und neben einer Hochzeitssuite mit Himmelbett und Whirlpool auch die Fahrt im original britischen rechtsgelenkten Rolls-Royce umfassen, in dem das Brautpaar mit geradezu royaler Noblesse in den Hafen der Ehe geführt wird.

*Mag. Herbert Kampl*

## Alles rund ums Heiraten präsentieren:

| | |
|---|---|
| Weizer Musikhaus | 03172 / 44000 |
| Kinder Betreuung Monika Greiner | 0664/88675493 |
| Konditorei Feichtinger | 03172 2758 |
| Konditorei Schwindhackl | 03172 / 24860 |
| Musik Grazer Spitzbuam | 0676 9104260 |
| Brautsalon Gleisdorf | 0664 / 2831084 |
| Blumen Birgit | 03172 / 2649 |
| Accesoires Planinsic Stefanie | 0676/7222604 |
| Fotostudio Schrotter | 03112 / 5411 |
| Ernis Brautsalon | 03172 / 3357 |
| Dirndlstube Weiz | 03172 / 3718 |
| Modehaus Laschober | 03172 / 2619 |
| Iris E. Kulmer - Make Up Art | 0664 1061622 |
| Kasofoto | 03172 2464 |
| Juwelier Zieser | 03172 27450 |
| headLounge | 03172 68 463 |
| dekozauber | |

# Veranstaltungen - Oktober - November

**Pro Veranstaltung EUR 10,- Bearbeitungsentgelt. Pro Foto zusätzlich EUR 10,-**

## Gleisdorf

4.10., 19.30 Uhr

### EIN ABEND FÜR UND MIT ERWIN KLAUBER

**Neue Literatur aus seiner "Feder"**

Gedichte, Gedanken und Geschichten in oststeirischer Mundart und hochdeutscher Sprache. Tel. 03112/24 85
Buchhandlung Plautz

---

Vernissage 10.10., 19 Uhr
Austellung 1. bis 31.10

### FREMDBESTIMMT

**DI Heide Maria Neges**

fremdbestimmt erzählt von Geborgenheit und Ausgeliefertsein, von Zerrissenheit und Einheit, von Besonnenheit und Tatendrang, von verwurzelt sein und Freiheitsliebe und schließlich von der Suche nach weibl. Balance.
Einraum Gleisdorf

## Passail

12.10., ab 8 Uhr

### GROSSER FLOHMARKT

**des Verein „Leib & Söl"**

Es gibt MUSIK von den „Breitenauer Dorfmusikanten" &„Wia da Wöll" sowie Kinderprogramm und kulinarische Köstlichkeiten. Weitere Informationen unter Tel. 0664/1511033.
Tagesstätte des Vereines „Leib & Söl"

---

12.10., ab 20 Uhr

### MUSICAL-ABEND

**Veranstalter: KiP**

Best of Grease –schüchterne Mädels, übercoole Jungs – viel Liebe und viele Tränen – das ist die Story von Grease.
Best of Hair – The Hairy Happy Hippie Show Made in Austria
Best Songs of Rocky Horror – Die großen Kulthits aus dem Musical und die gewagten Kostüme lassen die Show zu einem unvergesslichen Erlebnis werden. Infos und Kartenreservierungen unter 0664/4426933
Kultursaal Passail

## Mitterdorf/Raab

19. - 20.10., jeweils 9 -17 Uhr

### SEIFENWORKSHOP

**Seife sieden leicht gemacht – Erzeugung von 100% pflanzlichen Naturseifen**

1.Tag: Geschichtliches, Sicherheitshinweise, Gefahrenquellen & Qualitätshinweise, Reifezeit, Haltbarkeit & Lagerung, Seife sieden im Heißverfahren und im Kaltverfahren
2.Tag: Die eigene Seife verarbeiten & verschönern, Seifenstempel & Co. herstellen, Umfangreiches Wissen über den Einsatz von Pflanzenölen, natürlichen Farbzusätzen, Kräuterzusätze und Ätherische Öle
Kosten: EUR 135,- inkl. Skripten & genügend selbstgemachte Seifenstücke zum Mitnehmen als Weihnachtsgeschenk oder zum Selbstverwenden.
Anmeldung: 0680/1226015, mehr unter titali@schmetterlingsland.at

## ROHRBACH/KULM bei WEIZ

24.10., 19 Uhr

### AM FEUER DER SCHAMANIN

**Vortrag und Lesung über schamanische Traumarbeit**

Bernhard Schlage, Autor+Psychotherapeut. Info: Dr.Dorothea Wolf-Eichbaum, Tel. 0650/4035383

---

25. und 26.10., ab 10 Uhr

### SCHAMANISCHE TRAUMARBEIT

**Über den Umgang mit Körpersymptomen**

Durch Wirken mit dem Traumkörper. Workshop (2-tägig) Info: Dr.Dorothea Wolf-Eichbaum, Tel. 0650/4035383

## St. Ruprecht/Raab

4.10., ab 19 Uhr

### RUPRECHTER WIRTE-RALLYE

**6 Stationen, 6 Events – 6 Wirte, 6 Bands**

unter diesem Motto werden Sie an dem Abend von den St. Ruprechter Wirten kulinarisch verwöhnt. Außerdem ist für musikalische Unterhaltung gesorgt: „Moondance" ist zu Gast im Garten-Hotel Ochensberger,„Sepp Tember" rockt im Landhotel Locker, Schlagernacht mit "DJ Bernd" gibt es im Azzurro, Austropop „Soul Brothers" im Café Central. Zünftig mit „Wia Zwoa" im Marktheurigen Strobl und beim Kirchenwirt Ostermann („Timmi und Freunde"). Wirte besuchen, Stempel sammeln und tolle Preise gewinnen!

---

6.10., ab 11 Uhr

### HERBSTGENUSSFEST

**im Garten-Hotel Ochensberger**

Der Herbst in seiner Farbenpracht will gebührend mit Maroni und Sturm gefeiert werden. Genießen Sie herbstlich regionalen Köstlichkeiten von Kürbis, Käferbohne und Apfel bis hin zu Steinpilze & Co. Musikalisch umrahmt wird das Fest mit Livemusik „HORST on tour".

## Stift Rein

bis 6. Jänner 2014

### „BLICK HINTER DIE KLOSTERMAUERN"

Die Ausstellung gewährt nicht nur einen Blick hinter die aktuellen Klostermauern die aufgrund der archäologischen Ausgrabungen der letzten Jahre durchaus viele wieder ins Tageslicht gerückte Schätze der Vergangenheit bergen, sondern auch eine ausführlichen Blick auf die fast 900jährige Geschichte des ältesten ununterbrochen bestehenden Zisterzienserklosters der Welt.
Für Einzelbesucher täglich Führung von Mo-Sa 10:30 und 13:30; Sonn- und Feiertage 11:00 und 13:30 Uhr. Für Gruppen ist „Ein Blick hinter Klostermauern" 365 Tage im Jahr möglich. Anmeldung: gruppe@stift-rein.at.

### „STIFT REIN SPEZIAL"

Zum 10 jährigen Jubeläum der Ausstellungen in Rein, hat man sich mit „Stift Rein Spezial" ein Programm von sieben Spezialführungen für Gruppen ab 10 Personen einfallen lassen, das auch für Besucher, die Stift Rein bereits kennen (oder zu kennen glauben), so manche Neuigkeit und Überraschung in sich birgt. Die sieben Spezialführungen sind:

1. Das romanische Kloster
2. Die Wurzeln der Steiermark
3. Die Gotik
4. Die barocken Himmel
5 Buchkultur der Reiner Mönche
6. Die Kapellen im Spiegel der Jahrhunderte
7. Von den Wehrmauern bis zu den Fischteichen

Informationen zur Ausstellung sowie den Spezialführungen gibt es auf www.stift-rein.at, Anmeldungen zu Gruppenführungen aber auch Auskünfte unter gruppe@stift-rein.at oder persönlich bei Pater August Janisch unter Tel. 03124-51621-53

## Thannhausen

12.10., 14 Uhr

### ENGELSEMINAR

**Balsam für Herz und Seele**

die wichtigsten Erzengelenergien aktivieren und spüren.
www.energieoase.or.at
Thannhausen, Raas 73

---

17.10., ab 19 Uhr

### „GESUNDE WIRBELSÄULE - GESUNDE GELENKE OHNE MEDIKAMENTE"

**Vortrag und Anleitung mit Dr. Helmut Aigelsreiter**

Gemeindezentrum Thannhausen

---

18.10., ab 20 Uhr

### SAM UNPLUGGED

**mit dem Programm „Huababauer"**

Karten: Gemeindeamt Thannhausen, Trafik am Hauptpl. in Weiz und GH Hafner in Peesen. VVK: EUR 10,- AK 12,-
Kiner bis 14 J. frei. Tel. 03172/2015.
Tagesstätte des Vereines „Leib & Söl"

---

19.10., 19 Uhr

### DAS ERLEUCHTE GEHIRN

**mit Schamanismus und Gehirnwissenschaft**

das Geheimnis gesunder Zellen entdecken – als angenehmer Nebeneffekt erfolgt eine spürbare Gewichtsreduktion
www.energieoase.or.at
Thannhausen, Raas 73

## Unterfladnitz

12.10., 19 Uhr

### "DURCH DIE FINGER G´SCHAUT"

**Theater**

frei nach der Posse "Der Erbschleicher" von Johann Nepomuk Nestroy. Infos, Karten: 10,-/8,-(ermäßigt) bei Vorverkauf 12,-/10,-(ermäßigt) an Abendkassa
Tel. 0664/3439240
Gemeindesaal Unterfladnitz

## Weiz

4.10., 19.30 Uhr

### BUCHPRÄSENTATION

**mit Niki Glattauer**

Eltern und LehrerInnen tragen per Mitteilungsheft heftige Schlachten aus. Vater Walter Gruber schreibt sich den Frust in einem Schultagebuch von der Seele. Das Ergebnis: eine hinreißend komische Satire auf die Schule von heute. Anschließende Diskussion. Zum Ausklang servieren wir Ihnen einen kleinen Imbiss.
Eintritt frei!
Buchhandlung HAAS

---

9.10., 19.30 Uhr

### KRIMINACHT

**mit Alfred Komarek, Robert Preis, Herbert Dutzler**

Tel. 03172/46 014
Buchhandlung Plautz

---

9.10., 16.45 und 18 Uhr

### FELDENKRAIS

**Bewusstheit durch Bewegung**

Infos und Anmeldung: Reinhard Weinthaler, 0660/3183281
www.qifeld.at

---

9.10., 19.15 Uhr

### ZHINENG QIGONG

Infos und Anmeldung:
Reinhard Weinthaler, 0660/3183281
www.qifeld.at

---

15.10., ab ca. 17 Uhr

### "SCHWARZBROT – VOLLKORN – URGETREIDE – SPEZIALBROTE UND KLASSIKER"

**Backen und genießen Sie mit Christian Ofner**

Tel. 03172/46 014
Buchhandlung Plautz

---

2. bis 31.10.

### AUSSTELLUNG

**Werke von Erika Derler**

Abstraktes in Acryl und Mischtechnik
Reiffeisenbank Weiz-Anger

## Blutspendetermine

**Fr.. 11.10., 15-19 Uhr**
Markt Hartmannsdorf, Dorfhof

**So. 13.10., 8-12 Uhr**
Passail, Pfarrsaal

**Mo. 18.10., 16-19 Uhr**
Fischbach, Volksschule

**Fr. 18.10., 16-19 Uhr**
Hirnsdorf, Kulturs. - neues Rüsthaus

**Do. 24.10., 16-19 Uhr**
Ratten, Feuerwehr

**Mo. 28.10., 10-13 u. 14-19 Uhr**
Krottendorf/Weiz, Garten d. Gen.

# Musikgrößen im Weizer Kunsthaus: Von Axel Prahl bis Hans Salomon!

In Weiz wartet in den nächsten Wochen ein hochqualitatives Veranstaltungsprogramm mit echten Bühnen- und Fernsehstars. Karten zu den Konzerten gibt's im Kulturbüro Weiz und bei allen Ö-Ticket-Verkaufsstellen. Weitere Infos: www.kunsthaus-weiz.at

**Axel Prahl & Das Inselorchester am 3.10.**
Der Schauspieler Axel Prahl, beliebtester Tatort-Kommissar, debütiert als Songschreiber und Sänger mit: „BLICK AUFS MEHR". Er singt, was aus der eigenen Feder und dem eigenen Erleben entsprungen ist . Der Musiker Prahl räsoniert (mit „Blick aufs Mehr") und randaliert (als „Cosmopolitano"), säuselt und seufzt („Wieso bist du immer noch da?"). Er ist bissig („Bla Bla Bla") bis blauäugig brav, rührt („Schön das du da bist), verführt und taucht (als "Wilde Welle") uns in ein höchst vergnügliches, heiß-kaltes Wechselbad der Gefühle, welches ganz am Ende sogar noch Platz für investigative Momente lässt. Es gibt nur 2 Konzerte in Österreich, eines davon ist am 3. Oktober im Weizer Kunsthaus!

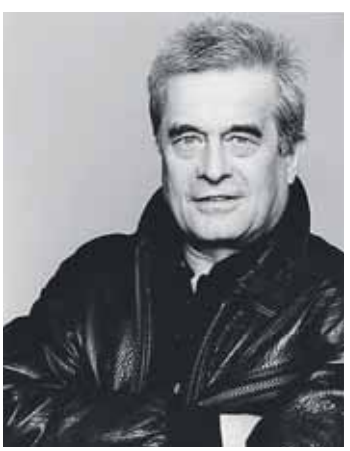

**The Beatles Finest & Frank Hoffmann am 12.10.**
Die Beatles prägten mit ihrer Musik und positiven Lebenseinstellung den Zeitgeist der 60iger Jahre. Heuer jährt sich der Start der Beatlemania zum 50. Mal, ein guter Anlass für ein Konzert mit „The Beatles Finest" am 12. Oktober um 19:30 Uhr im Europasaal. An diesem Abend gibt es aber nicht nur Musik, sondern auch Literatur aus der Beatles-Zeit: Frank Hoffmann ist zu Gast und liest aus dem Buch „Yeahsterday" Geschichten von Leuten aus der Beatleszeit.

**Theaterstück „Johanna" am 15.10.**
Das im Rahmen des STELLA*13 Theaterfestivals preisgekrönte Jugendtheaterstück „Johanna" (Empfehlung 11 - 15 Jahre) ist am 15. Oktober um 18 Uhr im Weizer Kunsthaus zu sehen. Eine Geschichte um Identitäten, Rollenbilder und die Suche nach dem eigenen Ich. Namensgebend für das Stück ist die Figur Johanna von Orleons.

**Spitzen-Klavierkonzert mit William Fong am 17.10.**

Im Rahmen des Musikschulprojektes Klassische Klavier-Kultur ist William Fong als Workshopleiter und auch für ein Konzert in Weiz zu Gast. Er ist nicht nur gefeierter Pianist sondern unterrichtet Klavier bzw. gibt Meisterkurse in Europa und Amerika.

**Markus Schirmer & Wolfram Berger am 24.10.**
Nach ihrer Erfolgsproduktion „Engel im Kopf" sind der Starpianist Markus Schirmer und der Schauspielstar Wolfram Berger mit ihrem Nachfolgeprogramm „Alaska Grill" am 24. Oktober um 19:30 Uhr wieder mit einem "musikalischen Querritt durch poetische Landschaft" zu Gast im Kunsthaus Weiz. Die Kombination aus Lyrik und Musik ist schlichtweg himmlisch...

**Konzert in Rot-Weiß-Rot am 26.10.**
Am Nationalfeiertag sind um 19:30 Uhr der Wiener Concertverein und Philipp Scheucher (Klavier) unter der Leitung von Johannes Steinwender zu Gast im Kunsthaus. Am Programm stehen Werke von Richard Dünser (nach Domenico Scarlatti), Josef Haydn, Wolfgang Amadeus Mozart und Johannes Brahms.

**Hans Salomon Quartett am 30.10.**

Im Rahmen des Festivals „JazzLIEBE Ljubecen" ist die österreichische Jazzlegende Hans Salomon am 30. Oktober um 19:30 Uhr mit seinem Quartett zu Gast im Hannes-Schwarz-Saal. In den 1950ern war er an der Seite Joe Zawinuls Mitglied der "Austrian All Stars", rund 15 Jahre später schrieb er die Musik zum Song "Wie a Glock'n", der zur Initialzündung für den Austropop avancieren sollte: Hans Salomon hat als Saxofonist, Komponist und Bandleader rund 60 Jahre hindurch die österreichische Musikszene mitgeprägt, am 10. September feierte der gebürtige Wiener seinen 80. Geburtstag.

Alle Bilder KK

**Violarra am 31.10.**
Das österreichische Violine-Gitarre Duo „Violarra" (Helfried Fister – Geige, Hans Palier – Gitarre) gastiert am 31. Oktober im Hannes-Schwarz-Saal. Die Kritiken über ihre Auftritte in ganz Mitteleuropa sind jedes Mal überschwänglich.

kunst haus weiz

Infos und Tickets:
Kulturbüro im Kunsthaus,
Rathausgasse 3,
Tel. 03172/2319-620

**03.10., 19.30 Uhr, Stadtgalerie**
VERNISSAGE:
Junge Kunst aus Polen

**03.10., 20 Uhr, Kunsthaus**
KONZERT: Axel Prahl & Das Inselorchester

**07.10., 19.30 Uhr**
KABARETT: Barbara Balldini
„Von Liebe, Sex & anderen Irrtümern"

**11.10., 20 Uhr, Jazzkeller**
Die lange Nacht des Blues

**12.10., 19.30 Uhr, Europasaal**
KONZERT/LESUNG:
50 Jahre Beatlemania:
„The Beatles Finest" & Frank Hoffmann

**15.10., 18 Uhr**
THEATER: „Johanna"
Preisgekröntes Stück des Theaterfestivals STELLA

**17.10., 19 Uhr**
KLAVIERKONZERT:
William Fong

**19.10, 18 Uhr**
KLAVIERKONZERT:
Klassische Klavierkultur
Konzert der WorkshopteilnehmerInnen

**24.10., 19.30 Uhr**
MUSIKKABARETT: „Alaska Grill" Markus Schirmer & Wolfram Berger

**26.10., 19.30 Uhr**
KONZERT in Rot-Weiß-Rot
Wiener Concertverein & Philipp Scheucher

**30.10., 19.30 Uhr, Schwarz-Saal**
JAZZKONZERT:
Hans Salomon Quartett

**31.10., 19.30 Uhr, Schwarz-Saal**
KONZERT: „Violarra"
Helfried Fister & Hans Palier

# Unser Gratis-Kleinanzeigen-Service

**Private Kleinanzeigen: Text kostenlos! Gewerbliche Kleinanzeigen: EUR 1,- pro Wort, Mindestentgelt EUR 10.- alle Preise zzgl. 20 % Mwst.**
Senden Sie Ihren Text bitte **schriftlich** an das „Neue Weizer Bezirksjournal", Kernstockgasse 1, 8200 Gleisdorf. Telefonnummer nicht vergessen. Für Kennwortanzeigen werden EUR 5.-, für den Abdruck eines Fotos EUR 10.-, für Farbdruck des Textes EUR 5.- verrechnet. Mit der schriftlichen Übermittlung des Textes gilt der Auftrag als erteilt! Redaktionsschluss der nächsten Ausgabe: 23.10.2013

**e-mail: weizerbezirksjournal@a1.net • Fax 0316/424799**

## KFZ & ZUBEHÖR

**Citroen C3** 1,4 HDI SensoDrive Bj: 2004, Kilometer: 175000, Farbe: Blau plus 1 Garnitur Sommerreifen Garagengepflegt, sehr guter Zustand, geringer Verbrauch (ca. 4 Liter/100 Km) Nächstes Pikkerl/Service April 2014 Preis: VB: 3.400.- Tel. 0664/88676633

**Fiat Punto**, silber, 2004, 60 PS, Klima, Benzin, Pickerl bis 07/14, neuer Zahnriemen, 100.550 km, 8-fach bereift, EUR 3.900,- Tel. 0664/3140040

**VW Golf Rabbit** VI TDI, Bj. 2010, 49.000 km, viele Extras, Topzustand, umständehalber zu verkaufen – Tel. 0664/8170051

**Dachträger** für Mercedes Kombi Mod. 203, orig. Merc. sperrbar in Alu, ungebraucht, zusätzlich auch Radträger, halber Preis, Tel. 03172/5722

4 Kleber **Winterreifen** 175/70 R13 82T zu verkaufen. Sind neuartig (2 Saisonen gefahren, ungefähr 15.000 km). Vorhandene Profiltiefe: ca. 7 mm. Es gibt keine Garantie und Gewährleistung (Privatverkauf). Begutachtung vor Kauf möglich. Geldübergabe direkt vor Ort (8044 Graz-Mariatrost) nach Begutachtung. Wenn gewünscht wird Originalrechnung mitgegeben. Mehr Infos, Bilder und Kontaktdaten unter: http://sdrv.ms/19vFQEn> oder anton.bacher@hotmail.com

4 Stück **Winterkompletträder** Alufelge „Rial" 6J14H2ET38 Reifen Michelin Alpin A4 185/60 R14,7-8mm Profil. Wurde nur eine Saison gefahren. Passend für Seat Ibiza, VW Polo, Skoda Fabia. VP EUR 280,- Tel. 0664/5477709

**Originalblinker** rechts EUR 15,-und **Originalheckleuchte** je EUR 20,- für BMW 3 E46 Touring Bj. 2004, Tel. 0664/3140040

## ZU VERKAUFEN

**Mantel** lang, Gr. 36/38, marine, 70% Schurwolle, 10% Kaschmier, Tel. 0664/5460091

Windhager **Holzkessel** FKU BJ: 1992 guter Zustand, günstig Tel. 0676/84920411


HOLLER
SCHLIESSTECHNIK
Aufsperrdienst
Mechanische Sicherungen
Schliessanlagen
Weiz - Birkfelder Straße 37
T: +43 3172/7056


**Doppelcouch**, beige, Bettbank, Stoff, auch einzeln verwendbar, gut erhalten; **Couchtisch**, Höhe verstellbar, 60x125 cm, Eiche, Tel. 03174/4503 o. 0650/4700069 Birkfeld

**Maturaballkleid**, weiss, Gr. 40/42, bodenlang, ideal für Polonaise, VP 60,- Foto wird per Mail auf Anfrage versendet, Tel. 0664/7661622

3 Stk. **Plastik-Mostfässer**, 110 l, 100 l und 60 l, Tel. 03179/8443

2 Stk. **Holzgesichter** geschnitzt, Tel. 03179/8443

**Damen-Trachtenlederhose**, Gr. 46, braun Tel. 03179/8443

Singer **Tretnähmaschine** (Schrank) in einem Top-Zustand, funktionstüchtig, EUR 80,- Tel. 0664/3992175

**Rollstuhl**, neuwertig, EUR 130,-; **Rollator**, neuwertig, Tel. 0650/6541500

**Mikrodermabrasionsgerät** „Pepito" EUR 220,- **Hochfrequenzapperat**, EUR 80,- beides für Kosmetik (für Profis o. Hausgebrauch) Tel. 0650/6541500

**Baustromkasten** mit FI, Tel. 03112/50083

**Mädchen-Bekleidung** (Sommer u. Winter) Gr. 50-116 und Mädchen-Schuhe versch. Größen günstig zu verkaufen. Tel. 0664/5334355

**Buben-Bekleidung** Gr. 50-62 und Schwangerschaftskleidung günstig zu verkaufen. Tel. 0664/1451006

**Sat-Receiver** Stereo, orig. Hirschmann HIT-SCR 501 mit Fernb. u. Anleitung, 1A-Zustand, günstig, Tel. 03172/5722

**Vorwerk Tiger 251** Staubbeutel, **Nilfisk CA70 Staubbeutel**, halber Preis, Tel. 03172/5722

Gut erhaltener **Holzspalter** RuckZuck von Posch, Spaltkraft von 6 t, Tel. 0664/8170051

Marken –Kühler **Frostschutzkonzentrat** GENOL TL Antifreeze Premium (Rot /G11) , ÖNorm V 5123 / 2 Kanister a 5 lt. Originalverschlossen. NP EUR 72,- um EUR 40,- Tel. 0664/594141

**Fernsehsessel** ADA mint-grün, fast neu Tel. 0664/8170051

**Metallkreissäge** „Thoms" Großausführung mit Schraubstock und Pumpe, 220 V, wenig gebraucht, günstig, Tel. 03172/5722

**Oldi-Kofferschreibmaschine** Continental, ca. 70 Jahre alt, wie neu, original Zustand, Preis lt. Vereinb. Tel. 03172/5722

2 Stück **Innen-Türen**, neuwertig, Eiche hell, 1 x mit Glasausschnitt + Glas, 1 x ohne Glasausschnitt Größe: 80 x 195 cm, Anschlag = rechts VKP: 100.- bzw. 50.- Euro, Gleisdorf, abends, Tel.: 0664/73429201

**Tischherd** Modern in Edelstahl, neu, ohne Backrohr, Top-Qualität, Orig. verpackt, Marke: Greitwald Ökofire 60 mit Zusatzausstattung, Rauchabzug hinten, Leistung 6,5 kW, 168 kg, Anschluss für externe Luftzufuhr, einbaufähig in Küchen-Zeilen durch isolierte Seitenwände (60x60x87 cm) Auch Optimal für Wochenendhäuser bzw. Hütten (Freistehend) VKP: nach Vereinbarung bzw. bei Besichtigung Gleisdorf, abends, Tel. 0664/73429201

**Kommode und Kredenz** gelaugt und gewachst, günstig Tel. 0650/9286969

Alte **Krautscharbe** sehr guter Zustand! Tel. 0664/4038604

**Garagentore**, 2 Stück, Typ: Normstahl mit Antrieb, Größe: 235 x 225 cm, Antrieb mit Funkfernbedienung, unisoliert, 2 Stk. Handsender. Volle Funktion. VKP: nach Vereinbarung bzw. bei Besichtigung Gleisdorf, abends, Tel. 0664/73429201


*19. - 20. Oktober*
*Hochzeitsausstellung*
*Alles rund ums heiraten!*
*Vom Hochzeitskleid über Brautschmuck, Blumen, Hochzeitsfotos, bis hin zur Festtafel und Honeymoon-Suite für die Hochzeitsnacht...*
★★★★ Almer HOTEL / GASTHOF
*8160 Weiz, Wegscheide 7*
*Tel.: 03172 / 22 58*
*www.gasthof-allmer.at*



*Wir führen:* Sicherheitsschließzylinderanlagen und -türbeschläge, Tresore und Alarmanlagen
*Wir bieten:* Planung, Service und Montage
*Wir fertigen:* Schlüssel aller Art, auch nach Nummernangabe, Schilder und Stempel
SCHLÜSSEL DIENST HISTELBERGER
*Telefon:* 03172/42400
HK-Werbung


**Farbfernseher + Digitalen Sat-Receiver**, Marke: Philips, 72 cm Bildschirm, 100 Hz – Technik, Fernbedienung für Fernseher + Sat Receiver, VKP: nach Vereinbarung bzw. bei Besichtigung, Gleisdorf, abends, Tel. 0664/73429201

**USB-Stick**, 4 GB, EUR 5,- Tel. 0664/3140040

**Buggy**, gebraucht, EUR 10,- Tel. 0664/3140040

**Internet-Stick**, 3-Netz, EUR 30,- Tel. 0664/3140040

Neuwertige **Markenhosen**, versch. Modelle, Gr. 32-34, Stegersbach, gebraucht aber super Zustand Tel. 0664/2017945

**Briefmarken** alle Welt, 200 Stk. EUR 3,- Tel. 0664/5978749

**Motivmarken**, 100 Stk. EUR 3,- Tel. 0664/5978749

**Fütterungsautomat** für 7 Pferdeboxen, Kraftfutterzugabe über 24 Stunden optimal verteilt, programmierbat, 2 mal pro Woche nachfüllen, EUR 4.000,- Tel. 0676/4327827

**Zaunfreischneider** „Zaunkönig", Traktor-Anbaugerät, befreit Zäune, Zahnsäulen und Bäume von Gras, EUR 2.500,- Tel. 0676/4327827

2 Stk. **Gitterroste**, 100x100 cm, 30 mm Maschenweite, 25 mm hoch, verzinkt, je EUR 85,- Tel. 0676/4327827

**Leichtgutschaufel** für Hauer Frontlader, Euro Aufnahme, EUR 700,- Tel. 0676/4327827

**Weidetränker**, 8 Stk. für Wasserentnahme aus einem Gewässer, je EUR 150,- Tel. 0676/4327827

**Öl-Zentralheizungskessel** 15 kW kaum gebraucht, regelmäßig gewartet, EUR 500,- GU, Tel. 0676/4327827

Windhager **Etagenheizung** = Küchenherd mit Zentralheizung, Attendorf, nur EUR 300,-- zum Abholen, Tel. 0676/4327827

**Küchenzeile**, guter Zustand, mit Kühlschrank, Elektroherd, Attendorf, nur EUR 200,- zum Abholen Tel. 0676/4327827

## ZU VERSCHENKEN GESUCHT

**Flohmarktsachen** (Hausrat, Bücher, Geschirr etc.) gratis gesucht, Tel. 0664/3992175

## ZU KAUFEN GESUCHT

**Orden**, Uniformen, Stahlhelme, Säbel, Goldschmuck, Blechspielzeug, Tel. 0664/1140865


Hospiz Steiermark Team Weiz
Wenn sich das Leben zu Ende neigt, ist es oft nicht einfach mit Emotionen, Gefühlen, Wünschen und Ansprüchen umzugehen. Der Hospizverein Weiz hat professionell geschulte Mitarbeiterinnen und Mitarbeiter, die sich mit vollem Herzen der Begleitung von Menschen und deren Angehörigen widmen. Die Betreuerteams arbeiten ehrenamtlich - und für jene, die Hilfe benötigen, entstehen keine Kosten.
Sie können sich vertraulich an die unten angeführte Telefonnummer wenden

Hospizteam Weiz:
Weizberg 17, 8160 Weiz
Tel: 0676 / 711 40 00
Teamleitung:
Frau Ingrid Kratzer-Toth
Tel: 0664 / 23 40 121
www.hospiz-stmk.at
laufend Hospiz-Ausbildungskurse
Info: 0664 / 23 40 121
langjährige Unterstützung durch Lions Club Weiz
Unterstützung durch die Stadtgemeinde Weiz
Freiwillige Spenden bitte an: Hospiz Weiz - Raiffeisenbank Weiz - BLZ: 38187, Kontonummer: 4001616

Farbenzauber ... aus Meisterhand

Malen • Tapezieren
Anstreichen
Fassadengestaltung

Gartengasse 3
8160 Krottendorf
Tel.: 03172/41370
Fax: 03172/41371
Mobil: 0664/2349187
habe@farbenzauber.com

HK-Werbung

...um eine Blüte mehr
höfle
Baumschule + Gartengestaltung
8182 PUCH/WEIZ, TEL.03177/2252

Gutschein für einen Obstbaum wurzelnackt ihrer Wahl - 30 %
Einlösbar nur vom 10.-12.10. auf lagernde Sorten!
Ausschneiden & Einlösen!

Sie suchen noch etwas für ihre
WEIHNACHTSFEIER
KARAOKE-SHOW / DJ / TONANLAGE
WEIHNACHTSMANN / CHRISTKIND / MODERATOR
0664/1047276 - Robert Bauernhofer - www.event-pro.at
event-pro

Rund 40 gepflegte Gebrauchtwagen, bereits ab € 2000,-

MAUTHNER AUTO
Obere Hauptstraße
A-8181 St.Ruprecht/R.
Mobil: 0664 8902482
www.auto-mauthner.at

**Alte Helme**, Gewehre, Säbel, Dolch, Orden, Böller, Amboss, Schmuck, Uhren, Nachlass, Ansichtskarten u.v.m., Tel. 0664/5761225

**Jagdtrophäen**, Goldzähne, Schmuck, alte Schlösser, Beschläge, Privatkauf, Tel. 0664/7987547

**Wohnwagen** Bj. 2000 - 2002, mit 4 Schlafplätzen, Vorzelt / Markise, unfallfrei und gepflegt zu kaufen gesucht, Tel. 0664/7661622

**Motorsäge** Husqvarna 346XP neu oder gebraucht dringend gesucht. Tel. 0664/3420542

**Baumaschinen** gesucht: Gerüst bis zu 200 m² Tel. 0676/4327827

## MUSIKINSTRUMENTE

**Stutzflügel** Förstl, um 1900, besonders gepflegter und bespielbarer Zustand, Nussholz, VB: EUR 2.000,-. Tel. 0664/4111997

Strasser **Harmonika** 3reihig a-d-g wenig gespielt Tel. 0676/84920411

## SPORTBEDARF & ZUBEHÖR

Scott **Damen-Fahrrad**, 28", 21-Gang Shimano, wie neu, EUR 135,- Tel. 0664/3992175

Scott **Fahrräder** Top Zustand Tel. 0664/2177171

**Kindersnowboard**, Octopussy, mit Bindung, Rebel für Anfänger, 1,40 m, EUR 60; **Mädchenjacke**, Marke Garcia, Größe 176, Farbe Mittelblau, mit Kapuze wie neu, günstig; **Mädchensteppjacke**, Marke Esprit, Farbe lila, Größe 128/134, wie neu; **Mädchenskianzug**, Marke Protest, Farbe kaki, Größe 152, Tel. 0664/4038604

## VERSCHIEDENES

Telefonhotline (anonym und kostenlos) der **Selbsthilfegruppe** für Angehörige von **Magersüchtigen und BulimikerInnen: Tel.** 0699/16005050 Jeden Montag 8 – 18 Uhr

Eine besondere Geschenkidee, eine wertvolle, bleibende Erinnerung, eine beeindrukkende Überraschung: **Portraitmalerei** nach Foto, nach Wunsch auf Bestellung. Mag. Olivia Schatzmayr, Tel. 0664/5090561. Mail: olivia@schatzmayr.com, **Virtuelle Galerie auf Homepage: www.olivia.schatzmayr.com**

**Kartenlegen**, **Pendeln** und **Engelkarten**. Tel. 0699/10224892 oder www.kartenlegen-claudia.at

**Heimat und Liebesromane** zu tauschen, Tel. 0664/5978749

## STELLENANGEBOTE

Das Gasthaus Strobl in Weiz sucht eine(n) flexible(n) **Aushilfsköchin/koch** von Oktober bis Dezember ca. 2-mal pro Woche (eher abends) Entlohnung: laut KV – Überzahlung möglich, Kontakt: Gasthaus Strobl . Tina Eibisberger - Tel. 0664/3112536

**Teilzeit Buchhaltung** und Unterstützung in der **Hausverwaltung**, kleiner Immobilienverwalter im Raum Weiz, Entlohnung nach Vereinbarung, bitte Bewerbung per Email an br9@ros.at, oder bei Fragen Tel 0676-9211666, Bernd Ros

**ZeitungszustellerIn** für den Großraum Weiz auf Werkvertragsbasis gesucht. Bei Interesse an dieser selbständigen, flexiblen Tätigkeit mit leistungsorientiertem Zusatzeinkommen (abhängig von Frequenz und Zustellmenge), wenden Sie sich an Herrn Greck, gerd.greck@media-print.at oder 0316/2546-501

## NACHHILFE

**Nachhilfe** in allen Fächern und Schulstufen: Kurszentrum Gleisdorf, Tel. 0664/4328266

## ZU VERMIETEN

**Bad Waltersdorf:** 110 m² für alle Sparten geeignet, HWB: i.A., Tel. 03333/2323

**Birkfeld:** 2 schöne Wohnungen in guter Lage, 65 m², neue Küche, 3 Zimmer u. 35 m² möblierte Küche, 1 Zimmer etc. HWB 80,2 alle mit Fernw., AR, Keller, PKW Pl., Sitzgarten, Tel. 03132/2414 o. 0664/4054216

**Birkfeld:** Gastlokal ca. 200 m² (Café), getrennter Taucher- und Nichtraucherbereich, Terrasse, eigener Kühlraum, Lokal voll möbliert, beste Lage im Einkaufszentrum Birkfeld - Gasenerstaße. Auf Wunsch auch mit Wohnmöglichkeit sehr günstig zu vermieten! Anfragen: Fr. Perhofer Tel. 03174/4448

**Birkfeld:** Wohnung ca. 50 m², mit kompletter Küchen- und Badeeinrichtung sehr, sehr günstig zu vermieten! Anfragen: Tel. 03174/4448

## ZWANGSVERSTEIGERUNG

Bezirksgericht Weiz, **11.10.2013** 10.00 Uhr, EG Saal I.
Verpflichtete Partei: Otmar Almer
EZ 460, KG 68002 Anger, 25 681 m²
Grundstück mit Wohnhaus, Wohnhauszubau
sowie Stall- und Wirtschaftsgebäude
Schätzwert € 527 000,-
Geringstes Gebot: € 263.500,-
Vadium € 52.700,-
EZ 526 KG 68002 Anger 9 161 m²
Gärten
Schätzwert € 217.700,-
Geringstes Gebot € 108.850,-
Vadium € 21.770,-
Nähere Information: www.edikte.justiz.gv.at
BG Weiz: 03172/2261 sowie Dr. Horst Pechar, 03172/6280

# GOTTFRIED MAIER

Behördlich befugter Radiästhet

**Empfehlung erholsamer Schlafplätze, energiereicher Arbeitsplätze und lebenswerter Bauplätze!**

Göttelsberg 304, Weiz
Tel.: 03172/44781
e-mail: gottfried.maier@aon.at

**Vereinbaren Sie einen Termin! Sie erreichen mich unter Tel: 0664 / 6539675**

Werbeagentur DobCom Weiz

**Mitglied des Verbandes für Radiästhesie u. Geobiologie**



...um eine Blüte mehr

**höfle**

Baumschule + Gartengestaltung
8182 PUCH/WEIZ, TEL. 03177/2252

**Alles für Allerheiligen In grosser Auswahl**

**Ab 18. Oktober Kreative Naturgestecke ab EUR 9,90**


**Birkfeld:** Neusanierte Kleinwohnung für 1 Person bestehend aus Zimmer mit Kochecke, Vorraum, Bad mit Dusche und WC, Tel. 03112/7328 o. 0664/5815075

**Gleisdorf:** Zentralgelegene 3 Zimmer Mietwohnung, Kaution: EUR 4.000,-, Pauschalmiete. HWB: i.A., fGEE: i.A., BMM 890,-, Hr. Zinggl, Tel. 0664/8494514 www.NEUIMMO.com

**Gleisdorf Nähe:** 270 m² Lagerhalle 120 m² Büros, Parkplätze, Kaution EUR 10.000.-, Miete: HWB: i.A., fGEE: i.A., BMM 2.610,-, Hr. Zinggl, Tel. 0664/8494514 www.NEUIMMO.com

**Gleisdorf:** Ebenerdiges, 45 m² Büro, 507.- Miete inkl. BK und Parkplatz. HWB: i.A., fGEE: i.A., BMM 507,-, Hr. Zinggl, Tel. 0664/8494514 www.NEUIMMO.com

**Gleisdorfnähe-Schattauberg:** 81 m² Mietwohnung, Küche eingerichtet, Balkon, Carport, HWB 75, www.steirerhaus.at, Tel. 0664/5268127

**Gnies-Sinabelkirchen:** Singlewohnung, voll möbliert, sofort beziehbar, Tel. 0664/4935105

**Graz:** Elisabethinergasse, ruhige Wohngegend, EG, 67 m², Kellerabteil, unmöbliert, saniert, EUR 560,- inkl. Ust, zzgl. EUR 145,- BK, Strom und Gas extra, ab sofort, Tel. 0676/4327827

**Graz:** Elisabethinergasse, ruhige Wohngegend, 3. OG, 67 m², Kellerabteil, voll möbliert, EUR 500,- inkl. Ust, zzgl. EUR 145,- BK, Strom und Gas extra, ab sofort, Tel. 0676/4327827

**Graz Zentrum:** Geidorf GRABENSTRASSE, 60,5 m², 500 EUR all-inclusive*, schöne 2 Zimmer Wohnung im 2.Stock, ab sofort, PROVISIONSFREI - direkt vom Vermieter, (*Miete, allg.Betriebskosten, Heizung Fernwärme), Email: br9@ros.at oder Tel 0676-9211666, Bernd Ros


# AUSG'RED'T

**Der runde Tisch für Eltern in Trennungssituationen**

**Moderne Konfliktlösung**

**Familien-Mediation (gefördert lt. Fam.Einkommen)**

**Familien- Paar- und Elternberatung**

**Informations-Termine: 0676/6438864 • 0664/1832191**

**Mediations-Beratungs-Team: JuristIn und FamilienberaterIn**



NEUES Weizer Bezirks Journal

## Impressum

**Postanschrift: Neues Weizer Bezirksjournal, Kernstockgasse 1, 8200 Gleisdorf**

Medieninhaber: Neues Weizer Bezirksjournal - Mag. Herbert Kampl & Co. Ges.b.R
c/o Dobrowolny Communication, In der Erlach 3, 8160 Weiz
Chefredakteur: Mag. Herbert Kampl / Redaktion und Anzeigenannahme:
Neues Weizer Bezirksjournal, 8200 Gleisdorf, Kernstockgasse 1,
Tel.: 0664/1805833. Fax: 0316/424799, e-mail: weizerbezirksjournal@a1.net
Satz & Druckvorstufe: DobCom, Dobrowolny Communications, 8160 Weiz
Hersteller: OÖN Druckzentrum GmbH & Co KG, 4061 Pasching, Medienpark 1
Die inhaltliche Verantwortung für bezahlte Anzeigen liegt beim Auftraggeber.
Druckfehler vorbehalten.

Beiträge im redaktionellen Teil, für die ein Druckkostenbeitrag geleistet wird, sind mit dem Text „Druckkostenbeiträge fördern den Erhalt der Medien- und Meinungsvielfalt!" oder mit Completely designed by HK-Werbung gekennzeichnet.

Bei allen Verlosungen, Gewinnspielen u.ä. ist der Rechtsweg ausgeschlossen!

Blattlinie: Unpolitische Berichterstattung für den Bezirk Weiz.

*Unverlangt eingesandte Manuskripte sind jederzeit herzlich willkommen, jedoch kann für die Unterlagen, insbesondere für Fotos etc. keinerlei Haftung übernommen werden. Interessante Beiträge werden nach Maßgabe des zur Verfügung stehenden Platzes ausschließlich honorarfrei abgedruckt! Einsender erklären sich mit redaktioneller Bearbeitung und Kürzung einverstanden. Mit der Übersendung bzw. Überlassung eines Fotos gilt die honorarfreie Abdruckerlaubnis als erteilt. Für die finanzielle Abgeltung allfälliger Rechte Dritter sowie der aus der Verletzung dieser Rechte folgenden Kosten haftet der Überlasser!*

*Derzeit gültige Anzeigenpreisliste Nr. 19a vom 15. September 2011.*

**Anzeigenannahme auch über Fax 0316/424799 und e-mail weizerbezirksjournal@a1.net**


**Pischelsdorf:** zentralgelegene Wgh. 54 m² mit Balkon, Tel. 0664/2433370

**Weiz-Rand:** Bezugsfertiges 136 m² Miethaus, Ruhelage, 869 m² Sonnengrund, Kaltmiete: EUR 890,- derzeit. HWB: 98,2, fGEE: 1,29, BMM 1.050,-, Fr. Neuhold, Tel. 0664/3755721 www.NEUIMMO.com

**Weiz-Zentrumsnähe:** Im EG 130 m² Ordinations-Büroräume Nähe Bahnhof, beste Infra, 4 eigene Parkplätze, HWB: i.A., BMM 1.350,-, inkl. BK: EUR 250,- HWB: i.A., fGEE: i.A., BMM 1.350,-, Fr. Neuhold, Tel. 0664/3755721 www.NEUIMMO.com

**Weiz-Zentrum:** Büroräume (43 m²) und Lagerflächen (ebenerdig 20-175 m²) ab sofort. Tel. 0699/10959130

**Weiz Zentrum:** Marburgerstrasse 23-25, 72 m², 600 EUR all-inclusive*, nette großzügige 2-3 Zimmer Wohnung im 1.Stock, ab sofort, PROVISIONSFREI - direkt vom Vermieter, (*Miete, allg.Betriebskosten, Heizung Fernwärme), Email: br9@ros.at oder Tel 0676/9211666, Bernd Ros


8160 Weiz, Marburgerstr.104
Steiermark - Burgenland

**NEUHOLD IMMOBILIEN**

Wir **SUCHEN** für unsere Kunden Häuser, Eigentumswohnungen und Baugrundstücke in jeder Lage, Größe und Preisklasse.
*Fr. Neuhold, 0664/3755721*

**Gleisdorf-Umg.:** Erstbezug, 96m² Architektenbungalow, Erdwärme-HZ, Salzwasserpool, 2.000m² Grund. HWB: 50,54
VB 340.000,- Fr.Neuhold, 0664/3755721

**Anger:** Gepflegte, sonnige, teilmöblierte 4 Zimmerwohnung im EG, Kachelofen, Carport, inkl. LD. HWB: 96, fGEE: , VB 135.000,-, Fr. Neuhold, 0664/3755721

**Pöllau/HB-Nähe:** Sonniger, ruhiger 116m² Kellerrohbau, 2.400m² SW-Hanggrund, Quelle. HWB: 34,37, VB 60.000,-, Fr. Neuhold, 0664/3755721

**Gleisdorf-West:** Erhöhter, südhanglagiger 1.275m² Baugrund, Ganztagssonne, Altbaumbestand. Sehr gute Infra. VB 45.000,-, Fr. Neuhold, 0664/3755721

**Gleisdorf Nähe**: Neuwertige, 190m² Geschäftsräume, Kellerabteil, Lift, Parkplätze, BK 516.-, HWB: i.A., VB 340.000,- Hr. Zinggl, 0664/8494514

**Pischelsdorf:** Ruhige, sanierte 88m² Eigentumsw., SW-Balkon, Garage, BK ca. € 178,- HWB: 113, fGEE: 1,57, VB 110.000,-, Hr. Zinggl, 0664/8494514

**Großsteinbach Nähe:** Vollmöblierte sonnige Eigentumsw., Parkpl., Balkon, Infrarotheizung, günstige BK. HWB: 91, VB 94.000,-, Hr. Zinggl, 0664/8494514

**Mitterdorf - Nähe:** Wohnhaus, 4 Zi. Erdwärme-HZ, Ganztagssonne, Ruhelage, Fernblick. HWB: i.A., VB 265.000,-, Fr. Ertl, 0664/8494516

**Gasen - Nähe**: Bezugsfertiges Miethaus, 6 Zimmer, Südhangrund, Alleinlage HWB: 154, fGEE: 3,35, BMM 570,-, Fr. Ertl, 0664/8494516

**SCHAUFENSTER** in der Zentrale in Weiz Marburgerstr. 104, bei der BA, in Gleisdorf Schillerstr. 13, u. HAUPTPLATZ PASSAGE

Alle **BILDOBJEKTE** unter:
**www.neuimmo.com**


## REALITÄTEN

**Birkfeld-Nähe:** Sofort beziehbares, aber sanierungsbedürftiges Haus zu verkaufen! ca. 140 m² Wohnfläche, 4 Schlafzimmer, Wohn/Esszimmer mit Küche, Bad, WC, 2 Garagen, große Sonnenterrasse, Garten und eigene Quelle. Dachgeschoss ausbaufähig! Heizung und Dach 2000 saniert. Grundfläche ca. 900 m². Tel. 0660/4143344

**Eggersdorf-Nähe:** Sonniger 1.571m² Baugrund, leicht hanglagig, gute Busverbindung. VB 73.000,-, Fr. Ertl, Tel. 0664/8494516 www.NEUIMMO.com

**Gleisdorf-Rand:** Sonniges 150m² Wohnhaus, ruhige Seitenstraße, Bachrandlage, 1.474m² Grund. HWB: 116, fGEE: 3,47, VB 215.000,-, Fr. Neuhold, Tel. 0664/3755721 www.NEUIMMO.com

**Gleisdorf Nähe:** Sonnige Neubau 123m² D-Haushälfte, 400m² Garten, D-Carport, Solaranlage, Luftwärmepumpe HWB: i.A., fGEE: i.A., VB 265.000,-, Hr. Weiss, Tel. 0664/4245194 www.NEUIMMO.com

**Gleisdorf-Nähe:** Exklusives Mehrfamilienhaus, 3.000 m² Sonnenhanglage, Marmorböden, Kachelofen, Solaranlage. HWB: 105, fGEE: 3,01, VB 536.000,-, Hr. Zinggl, Tel. 0664/8494514 www.NEUIMMO.com

**Mitterdorf-Nähe:** Sonniger, ruhiger 812m² Baugrund, inkl. Weganteil, keine Baufrist. VB 44.000,-, Fr. Ertl, Tel. 0664/8494516 www.NEUIMMO.com

**Peesen:** 927m², Osthang, Aussichtslage, Bauhütte, BBD-0,2-0,6, Wasseranschluss bereits bezahlt. VB 37.000,-, Hr. Zinggl, Tel. 0664/8494514 www.NEUIMMO.com

**Pöllau/HB-Nähe:** Sonniger, ruhiger 116m² Kellerrohbau, etwas abseits, 1.878m² SW-Hanggrund, Quelle. HWB: 34,37, fGEE: , VB 40.000,-, Fr. Neuhold, Tel. 0664/3755721 www.NEUIMMO.com

**Rettenegg:** Beziehbares, vollmöbliertes 65m² Wohn-Ferienhaus, 4 Zimmer, ruhige Waldrandlage, 291m² Grund. HWB: 284, fGEE: 3,83, VB 59.000,-, Fr. Neuhold, Tel. 0664/3755721 www.NEUIMMO.com

**Weiz-Nähe:** 2 Bauplätze a 1100 m², Süd-Ost Hanglage, sämtliche Anschlüsse in unmittelbarer Nähe der Grundstücksgrenze, geologisches Gutachten vorhanden, EUR 50,-/m² Tel. 0664/14452

smart

Autozentrum

# HARB WEIZ

*Der Partner für Ihr Auto*

Mercedes-Benz

KIA MOTORS

Werksweg 108 • 8160 Weiz • Tel: 03172/5144 • www.autozentrum-harb.at

**Mazda 2 1.3 CE** Bj.04/09, Klima, Alu, metallic **EUR 8.900,-**

**Kia Soul 1.6 CRDI** Bj. 03/10, Klima, Werksgarantie 03/17, metallic **EUR 9.800,-**

**Kia Carens 2.0 CRDI Lux.** Bj. 05/04, Klimaa., metallic, 104.000 km **EUR 4.990,-**

**Toyota Corolla Verso 2.2 D-4D** Bj.03/08, Klimaa., metallic, Alu, € 10.790,- **EUR 10.790,-**

**Chevrolet Captiva 2.0 Diesel 4WD** Bj. 10/06, Allrad, metallic **EUR 11.790,-**

**Fiat Doblo 1.6 16V,** Bj.09/11, Klima, metallic, 50.000 km **EUR 15.700,-**

**CLC 200 CDI** Bj.10/08, Sportpaket, 18" Alu, metallic **EUR 19.899,-**

**Kia Ceed SW 1.6 CRDI Active** Bj.04/11, Klimaa., Tempomat **EUR 13.900,-**

**ML 270 CDI** Bj. 01/01, Navi, metallic, Autom., 107.120 km **EUR 12.400,-**

**B 180 CDI** Bj. 01/09, Klima, metallic, A Edition **EUR 15.890,-**

**Lexus IS 220D Sport** Bj.07/07, Xenon, Parktronic, Klimaa., Sitzheizung **EUR 15.900,-**

**TC 200 CDI,** Bj.08/08, Avantgarde, Navi, Parktronic **EUR 20.990,-**

**TC 200 CDI** Bj. 02/05, Navi, Avantgarde, Leder **EUR 10.900,-**

**E 320 CDI 4matic** Bj. 04/07, Airmatic, Allrad, Avantgarde, Automatik **EUR 24.900,-**

## Ein Angebot für sich.

Eine Klasse für sich: die C-Klasse – jetzt schon ab Euro 29.950,–* und mit Euro 1.400,– Ausstattungsbonus für Limousine und T-Modell.

Mit den Angebotsmodellen der C-Klasse sind Sie nicht nur preiswert unterwegs, sondern auf Wunsch auch mit 4MATIC – dem permanenten Allradantrieb von Mercedes-Benz, der Ihnen zu jeder Zeit ein Plus an Sicherheit und Fahrkomfort bietet. Näheres bei Ihrem Mercedes-Benz Partner oder unter www.mercedes-benz.at

Kraftstoffverbrauch (NEFZ) 4,1–7,6 l/100 km, $CO_2$-Emission 109–195 g/km

* Der Preis Euro 29.950,– ist inkl. 20 % MwSt. und NoVA und gilt für die C 180 CDI Limousine. Aktion gültig bis 31.12.2013 bzw. bis auf Widerruf.

Mercedes-Benz

**Josef Harb GmbH** Autorisierter Mercedes-Benz Servicepartner und Verkaufsagent für Personenkraftwagen und Transporter, 8160 Weiz, Werksweg 108, Tel. 0 31 72/51 44, Fax 0 31 72/51 44-14
www.autozentrum-harb.at

**STÄNDIG ÜBER 200 NEU.- VORFÜHR.- UND GEBRAUCHTWAGEN LAGERND!**

# SEAT Original Zubehör

## Jetzt in AKTION bis - 70%

### Standheizung Aufrüstsatz

mit Fernbedienung
passend für:
SEAT Alhambra 2000-2004

-50%

statt 526,80
€ 263,40

### Atera Ski-/Snowboardhalter

für bis zu 6 Paar Ski
passend für
alle Modelle

-50%

statt € 100,-
€ 50,-

### Kofferraummatte - Kunststoff

passend für:
SEAT Leon 1999-2005
SEAT Toledo 1999-2004

-50%

statt € 56,-
€ 28,-

### Nokia Freisprecheinrichtung

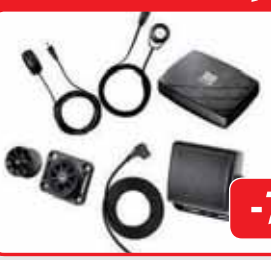

Bluetooth
passend für diverse Modelle
Nokia 3100 bis Nokia 9500

-70%

statt € 149,-
€ 44,70

### Frey Grundträger

Sperrbar
passend für: Leon 2006-2012

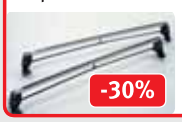

-30%

~~€ 115,-~~
€ 79,-

### Schmutzfänger hinten

Passend für:
Ibiza 2008-2011, Ibiza SC 2009

-50%

~~€ 74,-~~
€ 37,-

### Sonnenschutz

4 Stück für hintere Fensterscheiben
Passend für: Ibiza ST ab BJ 2010

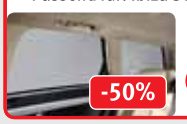

-50%

~~€ 265,-~~
€ 132,50

### Sonnenrollo

Für die Heckscheibe
Passend für: Ibiza ST ab BJ 2010

-50%

~~€ 149,50~~
€ 74,50

### Trenngitter

Material: Stahl, Leicht zu montieren
Passend für: Ibiza ST ab BJ 2010

-50%

~~€ 153,-~~
€ 76,50

### Heckklappen Zierleiste

in Chromoptik zum Aufkleben
Passend für: Ibiza ST ab BJ 2010

-50%

~~€ 50,-~~
€ 25,-

### Heckklappen Zierleiste

in Chromoptik zum Aufkleben
Passend für: Ibiza 5-Türer ab 2008

-50%

~~€ 62,50~~
€ 31,-

### Einstiegsleisten

4 Stück in Chrom
Passend für: Altea XL ab BJ 2009

-50%

~~€ 109,-~~
€ 54,50

### Schmutzfänger hinten

Passend für:
Altea XL ab BJ 2006

-50%

~~€ 61,-~~
€ 30,50

### Thule Aluträger

Sperrbar, Grundträger passend für:
Altea und Toledo ab BJ 2004

-50%

~~€ 218,-~~
€ 109,-

### Schmutzfänger vorne

Passend für:
Alhambra ab KW 45/2005

-50%

~~€ 51,-~~
€ 25,50

### Relingsträger

Sperrbar
Passend für: Alhambra 2001 - 2010

-50%

~~€ 200,-~~
€ 100,-

Alle Preise inkl. MWSt, exkl. Einbauarbeiten. Satz- und Druckfehler vorbehalten.

## Weitere 200 Artikel zu Top-Preisen!

Kommen Sie zu Österreichs größtem SEAT Händler!

SEAT

**SEAT HARB WEIZ**

Weiz - Werksweg 104 - Tel. 03172 / 3999

www.seat-harb.at

Ab jetzt auch auf