SOLARSTADT GLEISDORF
Karten: (0800)312512
alle Raiffeisenbanken Stmk.
www.oeticket.com

MUSIC FRIDAY IN THE CITY
www.gleisdorf.at
7 LOKALE. 7 BANDS.
AB 20 UHR | EINTRITT FREI
07.8.
ab 20.00 Uhr
Gleisdorf

Weizer Journal

Nr. 188 • August 2015

RM 02A034175
Postentgelt bar bezahlt
An einen Haushalt
Verlagspostamt 8160 Weiz

Tel.: 0664/1805833
Fax: 0316/424799
weizerbezirksjournal@a1.net
www.weizerjournal.at
Find us on Facebook

FR 7.8. FAV LIVE
PREBUCHER FESTIVAL
ZELTARENA AN DER STEIRISCHEN APFELSTRASSE
www.ff-prebuch.at
SA 8.8. FANTASY
MARC PIRCHER
TICKETS ERHÄLTLICH: oeticket.com

Öffnungszeiten: Freitag, Samstag,
& vor Feiertagen ab 21.00 Uhr!
Kapruner Generator Straße 22, 8160 Weiz
www.bollwerk.at

DISCOSTADL TOLLHAUS WEIZ

LA NOCHE ESPANOLA!

Durchtanzte Nächte bei feuriger Musik,
dafür sind die Spanier bekannt!
Wir holen das spanische Flair
zu und ins Tollhaus!
*Tapas in Hülle & Fülle!
*Welcome Drink bis 23 Uhr!
*Zu jeder vollen Stunde werden die größten
spanischen Hits zum Besten gegeben.

SAMSTAG 22. AUG.

KATHARINA

FACHKOSMETIK

Parfümerie • Kosmetik • Permanent-Make-up
ganzheitliche Körperbehandlung • Fußpflege

Liebe Kunden!
Wir machen Betriebsurlaub!
Von 17. bis 29. August 2015

Wir wünschen allen Kunden einen schönen Sommer und freuen uns darauf Sie ab 1. September wieder voller Energie beraten und behandeln zu dürfen!
Ihr Team Katharina

8200 Gleisdorf • Bürgergasse 1• 03112/5204
Di. bis Fr. 8.00 bis 18.00
Sa. 8.00 bis 13.00 • Montag Ruhetag

Erweiterung des Programmes
Wimpernserum von RevitaLash

„Kreuzelschreiber“ auf der Bra

Mehr kann man sich für eine Premiere nicht wünschen: Ausverkauft mit Zusatzplätzen, der Funke springt sofort über, das Publikum geht von der ersten Szene an begeistert mit, reagiert spontan und spendet reichlich Szenenapplaus. Der steirische LH Hermann Schützenhöfer nimmt sich die Zeit, der gesamten Aufführung und der Premierenfeier beizuwohnen, und das alles in einer lauen Sommernacht mit angenehmen Temperaturen bis lange nach Mitternacht. Das war die Premiere der „Kreuzelschreiber“ auf der Brandluckner Huabn am 15. Juli!

Aber fortuna juvat fortes und und dieser einzigartige Glücksfall war auch redlich verdient, hat das Huabn-Ensemble mit dieser Aufführung von Ludwig Anzengrubers „Kreuzelschreibern“ doch einmal mehr seine Ausnahmestellung in der regionalen Laientheaterszene bestätigt. Eine von Sigmut Wratschgo der Brandlucken einfühlsam auf den Leib geschriebene und mit innovativen Ideen attraktiv inszenierte Regionalfassung der mehr als 150 Jahre alten Anzengruber-Komödie überzeugte ohne (unnötige) Modernisierungen mit aussagekräftiger Aktualität. Die idyllische Naturkulisse der Brandluckner Huabn repräsentierte mit nur dezenten Büh-

KUKUK präsentiert: 9.9., 19:30 Uhr:

Valerie Fritsch „Winters Garten“

Kunsthaus Weiz • 2x1 Karte zu gewinnen!

Winters Garten, das ist der Sehnsuchtsort, an den der Vogelzüchter Anton mit seiner Frau Frederike nach Jahren in der Stadt zurückkehrt, als alles in Bewegung gerät und sich wandelt: die Häuser und Straßenzüge verfallen, die wilden Tiere in die Vorgärten und Hinterhöfe eindringen und der Schlaf der Menschen schwer ist von Träumen, in denen das Leben, wie sie es bisher kannten, aufhört zu existieren.

Sprachmächtig und in sinnlichen Bilder erzählt die junge österreichische Autorin Valerie Fritsch in Winters Garten, ihrem ersten Roman im Suhrkamp Verlag, von einer Welt aus den Fugen. Und von zwei Menschen, die sich unsterblich ineinander verlieben, als die Gegenwart nichts mehr verspricht und die Zukunft womöglich ein Traum bleiben muss.

„Valerie Fritsch“ geboren 1989, studierte an der Akademie für angewandte Photographie in Graz und bereiste als Photographin die ganze Welt. Veröffentlichungen in Literaturmagazinen und im Rundfunk. Arbeit für Theater- und Filmtexte. Zahlreiche Preise zuletzt den Peter Rosegger Preis.

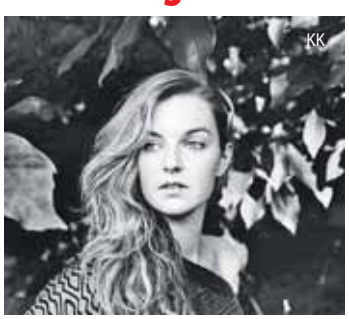

Auf Einladung von KUKUK wird die Autorin im Weizer Kunsthaus zu „Hören und zu Sehen“ sein.

Karten: Vorverkauf: € 6,-- Abendkasse € 8,--

Kunsthaus Weiz und Buchhandlung Plautz in Weiz und Gleisdorf

Und wir verlosen 2x1 Karte. Die ersten 2 SMS mit dem KW „KUKUK“ (Name und Telefonnummer nicht vergessen!!!), die am Montag, den 10.8., zwischen 15.00 und 15.15 Uhr unter 0664/ 1805833 eintreffen, gewinnen je eine Karte. Die Gewinner werden per SMS verständigt, die Karten sind zur Abholung auf die Namen der Gewinner an der Kasse hinterlegt.

Der Rechtsweg ist ausgeschlossen.

Mag. Herbert Kampl

7.8.: AIMS-Konzert des Lions Clubs

Am 7. August mit Beginn um 19:30 findet im Kunsthaus Weiz wieder das alljährliche AIMS-Konzert statt, in dem junge Künstler aus aller Welt heuer die schönsten Melodien der bekanntesten österreichischen Operettenkomponisten von Strauß über Lehar und Kalman bis Robert Stolz, moderiert von seinem Großneffen Hans stolz, interpretieren werden. Der Reinerlös wird vom Lions Club Weiz, der derzeit über 43 Mitglieder verfügt, für rasche und unbürokratische Hilfe in unverschuldeten Notfällen verwendet, wobei diese Hilfe nicht immer in finanzieller Unterstützung bestehen muss, wie Werner Kuttner erklärt, der Anfang Juli die Präsidentschaft für das aktuelle Vereinsjahr übernommen hat. Oft genügt Beratung oder auch nur zuzuhören, eher selten wird Geld ausgehändigt, meist werden die benötigten Hilfsmittel nach eingehender Beratung von Lions angeschafft und mitunter dem Betroffenen auch nur für die Zeit des Bedarfes zur Verfügung gestellt. Oft geschieht es aber auch, dass Menschen, die ihre Notlage mit Hilfe von Lions überwinden oder auch nur vorübergehend in eine Notsituation geraten sind, eine er-

© Kampl

haltene Spende rückerstatten oder später selbst zu Unterstützern werden. Der Lions Club Weiz unterstützt zahlreiche regionale Projekte, hilft rasch in vielen Einzelfällen, beteiligt sich aber auch an weltweiten Hilfsaktionen von Lions International, wobei auch der umgekehrte Fall, dass internationale Hilfsmittel bei Bedarf in die Region fließen, möglich ist. Im Vorjahr hat Lions rund 40.000 Euro für Unterstützungen aufgewendet, die mit diversen Aktionen von Konzerten über Kabarettabende bis hin zum Glühweinstand im Rahmen der Weizer Weihnacht über erwirtschaftet werden.

Mag. Herbert Kampl

ndluckner Huabn noch bis 26.8. • 5 x 2 Karten zu gewinnen!

nenbildadaptionen realistisch und glaubwürdig beide Schauplätze – Gasthaus und Gelbhof. Eine ausgewogene und exzellente Rollenbesetzung, Haupt- wie Nebenrollen waren gleichermaßen sowohl mit altgedienten Huabn-Urgesteinen wie mit „frisch g'fangten" ElevInnen besetzt, die ihre Hauptrollenfähigkeit allerdings im Mittwochtheater mehr als einmal unter Beweis gestellt haben und sich innerhalb von zwei, drei Saisonen als Ensemblestützen des Kellertheaters profiliert haben, generiert einen homogenen Spielfluss und forciert eine nuancenreiche, differenzierte Darstellung jeder einzelnen Rolle. Das ergibt den brillanten Gesamteindruck „wie aus einem Guss".

Fotos auf journal.at

Im Premierenpublikum sah man neben Stammgästen heuer auch viele neue Gesichter, das Huabn-Theater wird eben immer bekannter, und auch LH Hermann Schützenhöfer würdigte in seinen Grußworten neben den Leistungen der Laiendarsteller auch die Bedeutung des Huabn-Theaters für die Region und weit über ihre Grenzen hinaus. Die vor drei Jahren errichtete Tribüne hat sich mehr als bewährt, die Besucherzahlen sind deutlich gestiegen, dank mehr Plätzen und deutlich weniger wetterbedingten Spielausfällen, aber die deutliche höhere Besucherzahl muss auch erst einmal auf die Brandlucken geholt werden! Dass sich der Landeshauptmann zum Premierentermin Zeit nahm, bedeutet auch besondere Auszeichnung für das Brandluckner Huabn-Theate. Aber auch zahlreiche weitere Ehrengäste aus Politik, Wirtschaft und Kultur konnten Obmann Fritz Bauernhofer und Naturpark-Hotel-Eigner Simon Bauernhofer begrüßen, der auch in einer keineswegs kleinen Nebenrolle unter den „Burschen" wirkte, die im Schlussbld als „Jungfern" verkleidet, die die Männer auf ihrer Bußwallfahrt begleiten wollen, auftreten, daher auch umso humorigere Grußworte vom Huabn-Wirt im Huabn-Dirndl!

Weitere Aufführungs-Termine:
Mittwoch, 05. August 2015
Freitag, 07. August 2015
Sonntag, 9. August 2015
Mittwoch, 12. August 2015
Freitag, 14. August 2015
Mittwoch, 19. August 2015
Freitag, 21. August 2015
Sonntag, 23. August 2015
Mittwoch, 26. August 2015

Kartenreservierungen: www.huabn-theater.at oder 0664/5241616
Eintrittspreise:
Erwachsene: € 15.-- (18.-- bei der Premiere am 16.7. - inkl. Buffet)
Kinder: € 7.--

Und wir verlosen 5 x 2 Karten. Die ersten 3 SMS mit dem KW „Kreuzelschreiber" (Name und Telefonnummer nicht vergessen!!!), die am Donnerstag, den 6.8., zwischen 15.00 und 15.15 Uhr unter 0664/1805833 eintreffen, gewinnen je zwei Karten. Die Gewinner werden per SMS verständigt, die Karten sind zur Abholung auf die Namen der Gewinner an der Kasse hinterlegt. Der Rechtsweg ist ausgeschlossen.

Mag. Herbert Kampl

alle Fotos © Kampl

ROSEL
über 60 Jahre
www.rosel.at
ELEKTRO- UND SANITÄRGROSSHANDEL
ELEKTROINSTALLATIONEN
8190 BIRKFELD, Gasener Str. 1 Tel. 03174 / 4448
8650 KINDBERG, Stanzer Str. 3 Tel. 03865 / 2316
2000 m² Ausstellungsfläche
Fachberatung • Superservice • Superpreise
Öffnungszeiten: Mo-Fr 8-12 Uhr und von 14-18 Uhr, Sa 8-17 Uhr
KÜCHEN- u. BÄDERSTUDIO
Wir garantieren:
• Qualität
• Fachberatung
• Verlässlichkeit
• sorgfältige Montage
• Exakte und ideenreiche Planung
BESTPREISGARANTIE
Das heißt, wir garantieren ihnen, dass sie bei uns lagernde Ware nirgendwo anders zu günstigeren Preisen bekommen.

WIR LIEFERN IHRE TRAUMKÜCHE – JETZT SO GÜNSTIG WIE NOCH NIE!
DIE AKTION DES JAHRES!
GERÄTE-SCHRÄNKE KOSTENLOS • SOCKELLADEN KOSTENLOS
ZUSCHNITTE -80% • ARBEITSPLATTEN UND VIELES MEHR -50%
Alle Aktionen gültig laut DAN Aktionsliste

Einbaugeräte Aktion

Whirlpool
Einbauherdset
■ EEK: A
■ Heißluft + Ober- und Unterhitze
■ Ceranfeld
■ Edelstahl
349,-

Whirlpool
Einbaukühlschrank
■ EEK: A+
■ Nutzinhalt: 130 l
■ 2 Obst- und Gemüseschalen
■ Maße (HxBxT): 872x540x545 mm
199,-

BEKO
Einbaugeschirrspüler
■ EEK: A++
■ 13 Maßgedecke
■ 6 Programme
■ Breite: 60 cm
■ Edelstahlblende
349,-

ORANIER
Induktionskochfeld
KF 9963-60i
■ autark
■ rahmenlos
■ 4 Kochzonen
■ Sensorbedienung
■ Kindersicherung
349,-

Größte Auswahl & TOP Beratung
24 verschiedene Einbau Herde Lagernd
35 verschiedene Einbau Geschirrspüler Lagernd
27 verschiedene Einbau Kühlschränke Lagernd
23 verschiedene Dunstabzugshauben Lagernd
Druckfehler, Irrtümer und technische Änderungen vorbehalten. Aktionspreise gültig bis 15.08.2015

Junge ÖVP

Dominik Kutschera
Bezirksobmann der JVP Weiz
Tel. 0664/4762130
mail@dominik-kutschera.at
www.dominik-kutschera.at
www.jvp-bezirkweiz.at

Wir trauern um Hans Graf

Völlig überraschend hinterlässt er eine große Lücke bei uns allen.
Hans Graf bleibt mir und uns allen als herzlicher, ehrlicher und optimistischer Mensch in Erinnerung. Er war ein ewig treuer Unterstützer der Jugend, war stets bereit zu helfen und konnte dies auch oft tun.

Nur selten gibt es Menschen, wie Hans Graf, der sein Leben fast ausschließlich für die Menschen und die Gemeinschaft lebte. Egal wo jemand Hilfe suchte, unvoreingenommen versuchte er sein Bestes und half.
Ich kenne keinen Menschen, der positiver an Herausforderungen heran geht als unser Hans.

Mit seinem plötzlichen Tod verlieren wir alle, die ÖVP und all ihre Teilorganisationen, die Bürger von Naas, viele Vereine und Gemeinschaften und vor allem seine Familie und Freunde, eine wichtige, wertvolle und in diesem Ausmaß unersetzliche Stütze.
Hans Graf war für mich einer der wichtigsten Wegbegleiter nicht nur in meiner jungen politischen Laufbahn sondern vor allem einer der wichtigsten in meinem jungen Leben.
Ich durfte in allen Bereichen sehr viel von ihm lernen und profitieren. Ebenso nicht nur im politischen sondern auch im privaten Bereich. „Du muasst ausi zu die Menschen, ehrlich sein und di bemühen, dann wöhlns di a.“, ein Spruch von Hans der mir ewig in Erinnerung bleibt.

Selten habe ich ihn, trotz schweren Schicksals, traurig erlebt. Er hatte immer Geschichten und Witze auf Lager, wie kein anderer.
Er hatte einen Erfahrungsschatz und viel Lebenserfahrung. Zugleich hatte er einen jugendlichen Leichtsinn und eine Offenheit für die heutige Zeit wie kein Zweiter.
Wir senden alle Kraft der Welt der Familie und seinen Freunden. Wir sind stolz und dankbar zugleich für all das Große, was er für uns getan hat. Wir werden dich niemals vergessen!
Für die Junge ÖVP Bezirk Weiz

Dominik Kutschera

Letzter Abschied von Hans Graf

Alle waren sie gekommen, Verwandte Freunde, Bekannte Weggefährten, die Menschen, für die er zeitlebens dagewesen war, um von Bgm. Hans Graf, der am 20. Juli in seinem Wohnhaus in Naas-Dorf völlig überraschend einem Herzinfarkt erlegen ist, letzten Abschied zu nehmen. Die Einsatzorganisationen standen Spalier, als der Sarg von der Aufbahrungshalle in die Weizbergkirche gebracht wurde und auch als der Sarg der Erde übergeben wurde, erwiesen sie ihm in lang aufgereihter Formation die letzte Ehre!
Die Weizbergkirche war bis auf den letzten Stehplatz überfüllt, die Türen sämtlicher Eingänge mussten offenbleiben, als der Weizer Pfarrer Anton Herk-Pickl gemeinsam mit Günther Zgubic, den Kaplanen Josef Byun und Cristian Diac sowie den Diakonen Michael Gruber und Erich Schreck die Seelenmesse für Hans Graf zelebrierte. Musikalisch entboten die Kameradschaftskapelle Weiz und die Jagdhornbläsergruppe Weiz die letzten Grüße; an der Orgel begleitete Valentina Longo den Gottesdienst.
Letzte Abschiedsworte entboten seine politischen Weggefährten und engen Freunde Erwin Gruber, Bernhard Ederer und Andreas Kinsky, der auch im Namen der Familie sprach, und dessen Rede in Auszügen auf facebook nachzulesen ist; sehr persönliche und berührende Worte fand aber auch LH Hermann Schützenhöfer. In allen Ansprachen kam an oberster Stelle die Hilfsbereitschaft zur Sprache, die Hans Graf auszeichnete, sei es als Naaser Bürgermeister, sei es als ÖVP-Bezirksgeschäftsführer, vor allem aber als Mensch in allen Lebenslagen, beruflich, politisch, im Sport und im Vereinsleben und vor allem persönlich aus tiefster Überzeugung! Sein Lebensmotto war „Brücken bauen – Gräben überbrücken“ (=Gegensätze überwinden). „Geht nicht“, gab es nicht für den überzeugten Menschenfreund, der stets das Verbindende betonte, um das trennende, nein, nicht zu überwinden, sondern letztendlich ebenfalls zu verbinden! Dass ihm dies sehr oft auch gelang, war die Magie in seinem Leben!

Schier endlos der Menschenzug, der dem Sarg von Hans Graf folgte – auch LH Hermann Schützenhöfer erwies ihm das letzte Geleit!

Zu den Klängen von Hansis Lieblingsmarsch, dem 47er Regimentsmarsch, entbot der Kameradschaftsbund Weiz seinen letzten Fahnengruß über dem offenen Grab.
Die Agape fand im Anschluss an das Begräbnis in der Veranstaltungshalle Naas statt, wo die Familie auch die Kondolenzen entgegennahm.
Mehrere hundert, wahrscheinlich an die tausend Menschen, vielleicht sogar mehr, nahmen am Begräbnis am 24. Juli teil und setzten damit ein starkes Zeichen der Beliebtheit von Hans Graf und der Verbundenheit mit ihm in seiner Region und darüberhinaus in seinem gesamten persönlichen, beruflichen und politischen Wirkungskreis. All diesen Menschen wird er in ihren Herzen unvergesslich in Erinnerung bleiben und dies ist sein großes Vermächtnis, die Nähe zu den Menschen, die er stets gerne und aus innerster Überzeugung gelebt hat, bleibt über den Tod hinaus bestehen!

Mag. Herbert Kampl

Ein letzter Salut von drei Böllerschüssen rollte über den Weizberg, als der Sarg der Erde übergeben wurde!

Die Agape fand in der Veranstaltungshalle Naas-Dorf statt, die sich im Anschluss an die Beerdigung rasch bis auf den letzten Platz füllte!

alle Fotos © Kampl

China Restaurant TAI-YANG

SEIT 1995

Schattiger Gastgarten oder klimatisierter Speisesaal – das ist Geschmackssache!
Hauptsache ist, Ihnen schmeckt es bei uns – drinnen oder draußen!

Mittagsbuffet Mo.-Fr., 11.30-14 Uhr p.P. € 7,30 – Kinder bis 10 € 5,50
Sa., So. & Feiertag Spezialbuffet p.P. € 10,70 – Kinder bis 10 € 6,50

Alle Gerichte der Speisekarte auch zum Mitnehmen!

Kein Ruhetag • Öffnungszeiten: 11 - 14.30 Uhr und 17 - 22 Uhr • Mi.: 11 - 14.30 Uhr (abends geschlossen)
Gleisdorf, Ziegelstraße 2 • Tel. 03112/5730 oder 0699/12345450 • www.tai-yang.at

Die aktuelle Journal-Modell-Präsentation

Der neue SEAT Alhambra • 85-162 kw/ 115-220 PS
Preis: ab EUR 32.390,- • Vorsteuerabzugsberechtigt!

Technology to enjoy – lautet der Wahlspruch von, was der neue SEAT Alhambra vollinhaltlich beweist. Der geräumige bis zu siebensitzige Van ist alles andere als eine biedere Familienkutsche. Schon sein dynamisches Äußeres mit markant sportiver Linienführung, die beginnend bei der pfeilförmigen Motorhaube ihren Abschluss in einem klar akzentuierten Heck findet, das seinen unverwechselbaren Look aus den völlig neu designten LED-Rückleuchten bezieht, begründet jenen Touch von Klasse und Sportlichkeit, die bei einem Familienauto nur selten zu finden sind.
Der durch seine hohe Dachlinie bereits angedeutete praktische Nutzen und Komfort werden im Inneren durch Materialien in höchster Qualität und enormen

Stauraum bestätigt.
Alle (bis zu) sieben Sitze können einzeln umgeklappt werden , woraus sich 32 unterschiedliche Laderaumgestaltungsmöglichkeiten ergeben mit bis zu 2.430 Litern Laderaum!
Großer Wert wird im neuen SEAT Alhambra auch auf Komfort gelegt: Elektrische Schiebetüren und Heckklappe ermöglichen bequemen Zugang zum geräumigen Innenraum, KESSY Keyless Access System ermöglicht Öffnen und Starten, ohne den Schlüssel aus der Tasche zu nehmen, Radiowellen übernehmen die Codeidentifizierung bei Annäherung an das

Fahrzeug. Der optionale Massagesitz bringt dem Fahrer Entspannung und das integrierte Kommunikationssystem. das sich über Bluetooth sowohl mit iPhone als auch Android-Handys verbinden lässt, bringt die Telefoninhalte und -funktionen auf den 6,5“ Farb-Touchscreen. Weitere verfügbare fahrspezifische Apps sorgen für weiteren Komfort. Navigationssystem, „Media Plus System“ mit 8 Lautsprechern, CD, SD Karten Steckplatz und die 3 Zonen Klimaanlage runden das umfangreiche Komfortangebot luxuriös und praktisch funktionell ab.
An oberster Stelle steht im Familienauto der Sicherheitsaspekt: Vollgepackt mit den modernsten Sicherheitsausstattungen bietet der neue SEAT Alhambra ein Höchstmaß an aktiver und passiver Fahrsicherheit. Der Fahrspurassistent hilft Spur zu halten, unterstützt sogar mit kleinen Lenkkorrekturen, die Müdigkeitserkennung mahnt, wann es Zeit für eine Pause wird, , der Blind-Spot Sensor im Außenspiegel – diese übrigens in Wagenfarbe lackiert

Zwei Benzin-Motoren mit 150 oder 220 PS sowie drei Diesel-Aggregate mit 115, 150 oder 184 PS bis auf den 2,0 TSI 220 PS Antrieb alle mit Start-Stopp ausgestattet, auch mit DSG verfügbar, sorgen für dynamischen Fahrspaß. Den 2,0 TDI mit 150 PS gibt es mit Allradantrieb, ein wesentlicher weiterer Sicherheitsaspekt

und mit Blinkleuchten designt – warnt vor Fahrzeugen im soge-

nannten „toten Winkel“! Die Multikollisionsbremse betätigt die Bremsen im Falle einer Kollision sogar automatisch.

bei entsprechender Wetterlage und unseren regionalen Straßenverhältnissen ganz allgemein...

Ing. Christian Harb lädt alle interessierten Leserinnen und Leser herzlich ein, sich bei einer Probefahrt persönlich von den zahlreichen Vorzügen des neuen Seat Alhambra zu überzeugen!

SEAT HARB WEIZ

C.H. Autozentrum GmbH.

8160 Weiz, Werksweg 104 – Tel. 03172/3999

www.seat-harb.at

alle Fotos © Kampl

Harmoni - Ihre Bioresonanz in Weiz

Die Testung und Harmonisierung wird als angenehm empfunden, ist völlig schmerzfrei, ohne Medikamente und Nebenwirkungen. Diese rein energetische und sanfte Hilfestellung zur Erreichung einer körperlichen und energetischen Ausgewogenheit dauert gewöhnlich 50 - 60 Minuten. In den meisten Fällen wird ein individueller Plan erstellt und über eventuelle begleitende Maßnahmen gesprochen.

Wo wird Bioresonanz zur Herstellung von Energieausgewogenheit eingesetzt?

- Allergien
- Migräne
- Hautprobleme
- Neurodermitis
- Verdauungsprobleme
- Schmerzzustände
- Rheuma
- Borreliose
- Pilzbelastungen
- Energielosigkeit
- Raucherentwöhnung
- Erschöpfungszustände
- Gewichtsreduktion
- Beschwerden des Bewegungsapparates
- Steigerung der Abwehrkräfte
- Narbenstörfelder
- Zahnprobleme
- Amalgamausleitung
- Belastungen durch Erdstrahlen, Elektrosmog und Wasseradern

Eine zufriedene Harmoni-Kundin berichtet

Bauchschmerzen - Tanja Pessl aus Gleisdorf

Seit drei Jahren plagten mich Bauchschmerzen, ich hatte oft einen extremen Druck im Bauch und fühlte mich dadurch sehr unwohl. Müdigkeit, Übelkeit und ständiges Völlegefühl gehörten zu meinem Alltag.

Ein Allergietest ergab eine Lactose- und Fructoseintoleranz, worauf ich Lebensmittel mit diesen Inhaltsstoff en auch weitgehend vermied. Doch leider brachte auch das keine Besserung.

Bei meinem ersten Besuch bei der Bioresonanz Harmoni wurde dann ein Candida-Pilz festgestellt. Dieser wurde bei den Sitzungen ausgeleitet und mit einer zusätzlichen Diät bekämpft. Ich fühle mich wieder wohl und kann meinem Alltag wieder beschwerdefrei nachgehen.

Bioresonanz HARMONI Monika Weissenberger

GUTSCHEIN

€ 40,-

Gutschein gültig als Ermäßigung für eine Erstsitzung (klassische Bioresonanz Analyse) bei Anmeldung bis 30. 9. 2015. Pro Person nur ein Gutschein einlösbar. Keine Barablöse möglich.

8160 Weiz • Dr. Karl-Renner-Gasse 7 • Tel: 03172/38 900 • www.bioresonanz-harmoni.at

Sonja Stoppacher

Wie funktioniert eigentlich Bioresonanz und der DeltaSCAN?

Der DeltaSCAN ist ein hoch entwickeltes Bioresonanzsystem mit einem speziellen Zusatzmodul, das für manuelle Fragestellungen geschaffen wurde. Da fließt natürlich das Wissen aus vielen Jahren energetischer Arbeit ein, ebenso neue Erkenntnisse aus aller Welt.

Vereinfacht gesagt, registrieren Bioresonanzsysteme erhöhte Stressbelastungen und versuchen die Auslöser zu erkennen. Wenn dies gelungen ist, werden die stressauslösenden Schwingungen mit den Schwingungen unserer Zellen konfrontiert und zwar so lange, bis unsere Zellen nur mehr solche Schwingungen als störend empfinden, die für unsere Systeme wirklich schädlich sind. Bei den schädlichen Schwingungen beginnen unsere natürlichen Schutzsysteme, die sich über Generationen von Menschen immer wieder anzupassen haben, zu arbeiten. Diese Schutzsysteme werden dann noch auf Schwingungsebene unterstützt.

Da über diese Systeme immer wieder geschrieben wird, sind die möglichen Arbeitsfelder den meisten Menschen bekannt oder nachzulesen.

Wenn das auslösende Thema, und das kommt oft aus einem vergangenen Leben, der Familiengenetik, der frühkindlichen Zeit oder der Ahnenebene, mit den herkömmlichen Techniken nicht gefunden wird, gibt es leider oft nur kurzfristige Erfolge.

Der DeltaSCAN kann über eine spezielle Eingabetechnik aber auch Störfelder auf Schwingungsebenen erkennen, die tief in unserer seelischen Matrix gespeichert sind und leider in unser aktuelles Leben hineinwirken. Diese Störfelder werden gefunden und gelöscht. Diese müssen aber möglichst genau definiert werden, wie bei einem Computer, bei dem ein Störprogramm zu löschen ist, da ist viel Erfahrung gefragt. Auf dieser Ebene sind die wirklich auslösenden Ursachen zu finden und mit durchschnittlich drei energetischen Terminen finde ich meist das Auslangen. Ein DeltaScan Bioresonanz Termin, und max. zwei energetische Termine das ist mein Ziel – die Reihenfolge ergibt sich meist von selbst. Ich freue mich auf einen Anruf,

Ihre Sonja

Termine: auf: **www.energieoase.or.at**

Energie Oase

Energetik
Schamanische Arbeit
Seminare
DELTA-Scan-Bioresonanz

Sonja Stoppacher
Energetikerin
Tel.: 0664 / 43 84 313
Raas 73 • 8160 Thannhausen
www.energieoase.or.at

Heidi Schatzmayr
Energetikerin
Bachblütenberaterin
Telefon: 03177/2211
heidi@schatzmayr.com

Partnerschaft

Im Radio hört man manchmal Lieder, welche die Liebe zwischen zwei Menschen besingen. Man hört „Ich will mehr, mehr von dir“, „ohne dich kann ich nicht sein“, „du bist die Luft, die ich atme“ oder „ich brauche dich und ohne dich kann ich nicht leben“. Es mag den Anschein geben, dass dies die ganz große Liebe ist.

Aber ich denke, das hat gar nichts mit Liebe zu tun, es ist nur Ausdruck von Hilflosigkeit, Bedürftigkeit und egoistische Unreife.

Zwei vollwertig erwachsene Menschen beziehen nicht ihre Kraft vom Partner, sondern aus sich selbst. Sie klammern nicht und ersticken den anderen nicht, bis die Beziehung daran stirbt. Sie sind eigenständig und geben und empfangen! Das ist der Kreislauf, durch den die Liebe wachsen kann und größer und stabiler wird. Sie haben nicht das Bedürfnis, sich mit dem anderen füllen zu müssen, denn sie wissen um ihren eigenen inneren Reichtum. Jede Zuwendung ist ein Geschenk und keine Notwendigkeit. Sie lassen dem Partner Freiheit, man selbst zu sein – und sich nach dem eigenen inneren Plan zu entwickeln.

Sie lieben sich, sind füreinander da, ergänzen sich auf wunderbare Weise und akzeptieren und lieben sein Anderssein. Sind glücklich, wenn der Partner glücklich ist.

Das ist doppeltes Glück, glücklich mit sich selber - glücklich mit dem Partner und für den Partner. Herrlich!

Eine erfüllte Partnerschaft hilft uns, gesund zu bleiben. Da gibt es noch viel zu erforschen. Gerade im Urlaub, wo man mehr und enger beisammen ist, weil nicht jeder seiner Arbeit nachgehen muss, da kommt so manches heraus, woran man arbeiten kann und sollte.

Dann ist der Urlaub nachhaltig wertvoll.

In diesem Sinne einen schönen Urlaub wünscht Ihnen

Ihre Heidi Schatzmayr

Experten-Tipp

vom Gartendoktor

Gartenbaumschule
Hans Höfler
Puch bei Weiz
Fax :
03177/4166020
e-mail:
hans.maria.hoefler
@aon.at

Das Ausdünnen bedeutet Früchte vereinzelnen

Wenn Sie sehr starken Fruchtansatz auf Ihren Obstbäumen haben, besteht die Gefahr, dass dann bei der Ernte zu kleine, unansehnliche Früchte anfallen. Derzeit wäre es jetzt hoch an der Zeit, die überzähligen Früchte herunterzuschneiden. Für eine regelmäßige Ernte wäre hier das Vereinzelnen schon ab Mitte Juni noch erfolgreicher.

Wenn Sie schöne große Früchte ernten wollen, so gibt es dafür die „Faustregel“. Man soll die Früchte soweit vereinzelnen, dass zwischen den verbleibenden Früchten eine „geballte Faust“ Platz hat. Das gilt primär für Äpfel und Birnen. Selbst wenn es Ihnen um die entfernten Früchte leid tut, das Ausdünnen lohnt sich. Wenn Sie einen Vergleichsast übrig lassen, werden Sie bei der Ernte sicher überzeugt sein.

Generell wird schon beim Winterschnitt der Grundstein für schöne große Früchte gelegt. Wenn Sie sehr viele „fette“ Blütenknospen am Baum haben, sollen Sie schon hier sehr kräftig schneiden, weil dann während der Vegetationsperiode sich sowohl Früchte als auch schöne Blütenknospen für das nächste Jahr bilden. Sind auf einem Baum aber einmal nur wenige Blütenknospen als „Ansatz“ für das nächste Jahr vorhanden, dann schneiden Sie zurückhaltend und nur die wilden Durchtriebe weg. Damit können Sie schon durch den Winterschnitt den Fruchtansatz für das nächste Jahr regulieren. Ein „Sommerschnitt“ jetzt fördert die Fruchtqualität und mindert zu kräftiges Wachstum nächstes Jahr. Also Mut und Entscheidung.

Freundliche Grüße und viel Erfolg wünscht Ihnen

Ihr Gartendoktor
ÖkR. Hans Höfler

PLOTZHIRSCH

von Stefan Pavek

Plotzhirsch-Team macht Urlaub

Im August tanken die Plotzhirsch-Mitarbeiter frische Kraft und Energie, daher ist das Lokal von 11. bis 23. August wegen Betriebsurlaub geschlossen.

Ab 24.8. gibt es für die Gäste wieder unzählige Speisen-Kreationen des Küchen-Teams von Chefkoch Stefan Pavek. Die Karte wird ab Herbst täglich Spare Ribs in drei verschiedenen Variationen zu Mittag und am Abend beinhalten. Auch viele verschiedene Steaks, Salat-Variationen, täglich frischen Fisch und ganz interessante Schnitzel-Variationen sowie Burger finden sich auf der neuen Plotzhirsch-Karte. Dazu serviert das Plotzhirsch-Team feine Weine aus der Steiermark, dem Burgenland und anderen nationalen und internationalen Top-Lagen.

Einen schönen Sommer wünscht Stefan Pavek & das Plotzhirsch-Team

PLOTZHIRSCH
WIRTSHAUS
RESTAURANT LOUNGE
Klammstraße 4 • 8160 Weiz
Tel. 03172/46660
genusscatering@gmail.com
www.plotzhirsch.at

„Funny Money“ in Fladnitz/T. noch bis 13.8. • Nicht versäumen!

So kann es auch passieren: Die Premierenvorstellung ist überdurchschnittlich gut besucht, die Vorstellung läuft gut, eigentlich fantastisch, das Fladnitzer Ensemble sorgt in der turbulenten Komödie „Funny Money“ ihres Lieb- und Lieblingsautors Ray Cooney mit präzise gesetzten Pointen vom ersten Auftritt an für temporeiche Stimmung auf der Bühne, aber das Publikum kommt nicht in Fahrt. Und wer die Fladnitzer Boulevardspezialisten kennt, weiß, wie sehr sie mit schonungslosem Körpereinsatz, exzessiver Mimik und monumental wuchtiger Bühnenpräsenz die grotesk turbulenten Text- und Spielvorgaben vorbehaltlos erfüllen. Dabei gefallen Stück und Spiel den Leuten, die heuer ein Publikum, das dem Spiel aufmerksam und begeistert folgte, durchaus oft und gerne lachte und auch Szenenapplaus spendete! Und die Fladnitzer sind auch erfahren genug, dem Publikum bei allem Spieltempo auch Raum zur Reaktion zu geben, setzen Pointen präzise, koordinieren ihre Einsätze virtuos mit dem rasanten hin und her von bis zu einem halben Dutzend Darstellern gleichzeitig auf der Bühne, ohne dem Publikum ins Lachen zu fallen! Aber der Funke des lustvollen Spiel auf der Bühne sprang nicht wirklich über. Und das war der allgemeine Eindruck, der bei der anschließenden Premierenfeier auch mehrfach angesprochen wurde.

Wenige Aufführungen hat das Publikum noch Zeit zumindest annähernd so brillant zu agieren wie das Fladnitzer Ensemble auf der Bühne. Dort hält ein verwechselter Aktenkoffer mit jeder Menge Geld, aufdringlichen Polizisten und der Angst vor dem wirklichen Besitzer des Koffers die Akteure auf Trapp. Lassen Sie sich das nicht entgehen!

weitere Fotos auf www.weizejournal.at

Reaktionen in der Pause nach dem ersten doch etwas marathonesken eineinhalbstündigen Akt sind durchwegs begeistert. Dass, wie bei Cooney üblich, bis zur Pause jede Figur auf der Bühne ungefähr drei Identitäten hat, verstört hier niemanden. In der Premierenaufführung in Fladnitz/T. saß

Mag. Herbert Kampl

Weitere Aufführungstermine: 3., 7., 10. u. 13 August mit Beginn jeweils um 20.00 Uhr im Pfarrsaal von Fladnitz. Kartenreservierungen unter 0664 9478478.

alle Fotos © Kampl

in memoriam KommR. Josef Rosel

Am Vormittag des 23. Juli verstarb 92 jährig Kommerzialrat Josef Rosel, einer der bedeutendsten Unternehmer des oberen Feistritztales. Bis zuletzt war KommR. Josef Rosel täglich in seinem 1952 gegründeten Technikcenter Rosel anzutreffen, das er im Laufe der Jahre zu einem wichtigen Nahversorgerzentrum für Birkfeld ausgebaut hatte. Daneben errichtete er auch eine Filiale in Kindberg. Seine Domäne war die Präsenz auf Messen, so war er regelmäßig auf den Rosel-Messeständen auf der Grazer Messe und auf der Oberwarter Messe anzutreffen.

Sein Herz schlug für seine Heimatregion, für seine Heimatstadt Birkfeld. Als langjähriger SPÖ-Gemeinderat und Vizebürgermeister war er maßgeblich an der Errichtung des Oberstufengymnasiums beteiligt. Stets machte er all seinen Einfluss geltend, wenn die Schule Unterstützung brauchte. Die Jugend und ihre Ausbildung waren ihm wichtig. Zahlreiche Betriebsansiedelungen im oberen Feistritztal hätten ohne seine energische Tatkraft wohl nicht stattgefunden. Früh erkannte er die Bedeutung von Regionalmedien und gründete mit dem Nordoststeirischen Heimatblick ein bis heute wichtiges Regionalmedium

© Kampl

Jahrzehntelang kämpfte er mit aller Vehemenz für den Erhalt der Feistritztalbahn, nicht als Nostalgiker, sondern als Visionär. KommR. Josef Rosel war überzeugt, dass man den Warentransport von der Straße auf die Schiene bringen müsse. Als Verkehrsweg der Zukunft sollte sie ausgebaut und elektrifiziert werden. Ein regelmäßiger Schienenbus würde die Bahn auch für Pendler attraktiv machen, betonte er in vielen Gesprächen.

KommR. Josef Rosel hat seine Heimatregion geprägt wie wohl kein zweiter, denn sein Blick war stets in die Zukunft gerichtet.

Mag. Herbert Kampl

Gottfried Maier
Behördlich befugter Radiästhet. Mitglied des Verbandes für Radiästhesie und Geobiologie

Göttelsberg 304,Weiz
Tel: 0664/6539675

Erdstrahlen und Energiekreislauf beim Menschen!

Das Wissen darüber war bereits im Altertum bekannt und die meisten Tiere und Pflanzen reagieren nach dem Instinkt und ihrem Wachstum (hinterlegt im Genom der Zellen). Die meisten Menschen haben aber für diese Energien nur mehr wenig Gespür, sie weichen nicht mehr aus und damit nehmen die Zivilisationskrankheiten u.a. zu. Kleine Kinder können weiterhin als Indikator zum Suchen für einen guten Schlafplatz dienen, wenn wir sie alleine entscheiden lassen würden, wo sie ihr Bett aufstellen möchten. Oder wenn die Eltern das Bett um ein Stück verschieben würden - solange bis das Kind ruhig durchschläft. Spätestens nach einigen Nächten hat man so den guten Schlafplatz gefunden. Es überrascht immer wieder, wenn Kinder ab ca. 5 Jahren alleine den Rückschluß finden, vom Aufstellungsort des Bettes und der damit zusammenhängenden Schlafqualität. Ein Kind, das nicht gerne in sein Bett will, spürt instinktiv die Erdstrahlen bzw. Störzonen und wenn es vom Babyalter an gezwungen wird, den Bett- und Schlafplatz zu akzeptieren, wird aus dem natürlichen Strahlungsflüchter ein Strahlungssucher. Zu einem harmonischen ganzheitlichen Leben im Einklang mit der Natur gehört eben neben einem gesunden störungsfreien Schlafplatz (d.h. ohne Störzonen bzw. ohne Turbulenzen im Erdmagnetfeld) auch eine harmonische Architektur. Erfolgreiche Ärzte in Fernost lassen immer den Schlafplatz untersuchen, sofern eine Therapie nicht zur Gesundung führt. Nicht umsonst wird eine sozusagen gut aufgeklärte und moderne Gesellschaft bei uns immer kränker. Allergien, Tumore und Stoffwechselerkrankungen nehmen trotz intensivster Forschung und Behandlung drastisch zu. Viele Naturärzte haben dies erkannt und unterstützen den Menschen dabei mit zumeist großem Erfolg, sich selbst nach ganzheitlichen Methoden zu „heilen". Leider erfolgt eine geobiologische Untersuchung eines Bettplatzes zumeist erst nach Feststellung einer Erkrankung. Eine wirkliche Kostendämpfung im Gesundheitswesen kann nur unter Einbeziehung eines gesunden Umfeldes erreicht werden. Nicht das Heilen sollte im Vordergrund stehen, sondern besonders das Meiden von uns belastenden Energien!

Erfolgreiche Jedermann-Premiere und tolle Festschrift zu 50 Jahre Sommertheater Rettenegg

weitere Fotos auf www.weizerjournal.at

Heuer feierte die 1966 gegründete Theatergruppe Rettenegg, die wahrscheinlich wandlungsfähigste Theatergruppe der Region, reicht ihr Repertoire doch vom österreichischen Klassiker über internationalen Boulevard bis zum Volksstück, ihr 50jähriges Bestandsjubiläum und zum Jubiläum wird heuer wieder am Kirchplatz Hugo von Hofmannsthals „Jedermann" in der Dialektfassung von Franz Löser gespielt. Bis auf wenige Darstellerrochaden kommt dabei die in Kulisse und Inszenierung praktisch unveränderte Inszenierung von 2008 zur Aufführung. Die Kostüme von Mammon und Teufel sind noch genauso bombastisch, die farbsymbolisch abgestimmten Lichteffekte gleich eindrucksvoll und der Bühnenzauber reißt heuer wie vor sieben Jahren die Zuschauer von den Sitzen, etwa wenn der Teufel von den Engeln erfolgreich vertrieben, mit einem gewaltigem Tuscher und einem blendenden Blitz mit einem Satz durch die Gartenmauer springt und in die Hölle zurückfährt – und wenn das Licht wieder angeht auf der Bühne, nur Sekundenbruchteile danach, ist der Prospekt unbeschädigt: das ist wahrer Bühnenzauber, der professionellen Bühnen vorbehalten, auf einer Laienbühne auf der Pfarrwiese umso effektiver wirkt. Auch ein in Gold gewandeter Mammon, der mehrere Meter hoch über sich und vor allem über Jedermann hinauswächst, ist auf einer Dorfwiese noch viel beeindruckender als in einem großen Theaterhause!

Unter den faszinierten und begeisterten Premierengästen waren anlässlich des 50jährigen Jubiläums unter anderen auch der Weizer Bezirkshauptmann Hofrat Dr. Rüdiger Taus, der Rettenegger Bgm. Johann Ziegerhofer, der das Ensemble zum Jubiläum zu einem Festessen einlud und Prinzipal und Gründungsmitglied Max Gruber mit einem Jubiläumsgeschenk überraschte, sowie Isabelle Supanz, die Vorsitzende von LAUT, dem Landesverband für außerberufliches Theater, die anlässlich des Jubiläums besondere Gaben für zahlreiche verdiente Ensemblemitglieder mitgebracht hatte, nämlich goldene, silberne und bronzene Ehrennadeln des Verbandes für unterschiedlich lange Ensemblezugehörigkeit bzw. Laienschauspieltätigkeit sowie die entsprechenden Urkunden; und einige sind immerhin schon mehrere Jahrzehnte mit dabei, so wie Prinzipal Max Gruber, der seit der Gründung 1966 dabei ist und heuer zum 47. Mal selbst auf der Bühne steht!

Anlässlich des Jubiläums hat die Theatergruppe Rettenegg aach eine wunderschöne Festschrift herausgegeben, im A4-Format mit allen Theaterzetteln seit 1966 in Kopie, die älteren Jahrgänge noch maschingeschrieben mit zum teil handschriftlichen Anmerkungen, sowie mit vielen Fotos aus vergangene Jahren und Jahrzehnten, ein faszinierendes Stück regionale Theater- und Zeitgeschichte!

Im Anschluss an die Premiere gab es, wie bei den kargen Freilichtaufführungen in Rettenegg üblich, die meisten Jahre wird ja im Saal des Gasthofes zur Post gespielt, die traditionelle Freilicht-Premierenfeier mit dem Publikum bei Brötchen und Jedermann-Wein!

160 Laienkünstler, in der Festschrift namentlich aufgelistet, standen in 50 Spieljahren bei insgesamt 354 Aufführungen bereits auf den Brettern, die die Welt bedeuten.

Gespielt wird am Kirchplatz neben der Pfarrkirche Rettenegg, bei Schlechtwetter findet

die Aufführung in der Kirche statt.

Weitere Aufführungen sind am 6., 7., 8., 14. und 15. August jeweils um 20:30 Uhr.
Am 16. August findet die Aufführung um 16 Uhr statt.
Eintrittspreise Erw. € 15.-, Ki. (bis 15 J.) € 8.-
Kartenreservierungen unter Tel 0664/4614545
Info: www.rettenegg.at/theatergruppe

Mag. Herbert Kampl

alle Fotos © Kampl

Unvergessliches Ferienglück im AIGO Familien & Sportresort

Einen gemeinsamen Urlaub zu organisieren, der wirklich alle Familienmitglieder zufrieden und glücklich macht, gehört zu den größeren Herausforderungen des Familienlebens. Die ideale Lösung wäre da ein „Zauberort“, der die richtigen Angebote für die Wünsche aller Alters- und Anspruchsgruppen bereithält – vom Kleinkind, über den Jugendlichen bis zu den Eltern. Das brandneue AIGO Familien- & Sportresort im oberösterreichischen Mühlviertel bietet nahezu alles, was für einen entspannten Urlaub mit der ganzen Familie gewünscht wird.

Eine Ferienwelt für Kinder, Teens und Eltern

Mit einer unglaublichen Vielfalt an Einrichtungen für Wellness, Sport und Unterhaltung auf rund 40.000 m² Fläche in schönster Panoramalage ist das neue 4-Sterne-Superior-Resort ein wahres In- und Outdoorparadies für die ganze Familie – bei jedem Wetter und zu jeder Jahreszeit, für alle zusammen oder auf getrennten Wegen. So ist zum Beispiel die 2.500 m² große Wellnesslandschaft zweigeteilt: Es gibt einen SPA-Bereich für Familien und eine Wellness-Zone, die nur den erwachsenen Gästen vorbehalten ist.

Wasserspaß in fünf verschiedenen Pools, vom Babybecken bis zum ganzjährig beheizten Outdoorpool, sanfte Wärme im Textilsanarium und kuschelige Rückzugsräume kennzeichnen den Familienwellnessbereich. Luxuriöser Wellnessgenuss wird im Erwachsenen-Spa zelebriert: Gästen ab 16 Jahren sind fünf verschiedene Saunen, Dampfbäder sowie ein Indoor-Pool mit Whirlliegen, Sprudelbad und Lichttherapie vorbehalten. Hier finden Eltern Entspannung und Wohlbefinden, während sie ihre Kinder beim pädagogisch geschulten Betreuungsteam im AIGOLINO Kinderclub in liebevoller Obhut wissen.

Drei Ebenen voll Spaß – allein, zu zweit oder für alle gemeinsam

Geschmäcker sind bekanntlich verschieden: Die einen wollen sportlich aktiv sein, sich auf Fitnessgeräten auspowern, die anderen chillen und Freunde treffen. Die Kleinen freuen sich, wenn sie nach Herzenslust spielen und basteln, kraxeln und toben dürfen, die Großen möchten in angenehmer Gesellschaft plaudern und ein Gläschen Wein trinken. Ein Abend im hauseigenen Kino oder ein Kegelabend auf einer der beiden Bahnen, ein freundschaftliches Volleyball- oder Badminton-Match - all das ist im AIGO Resort drinen und draußen möglich.

Der absolute Kinderhit ist zum Beispiel der Indoor-Funpark mit Boulderwand, Klettertürmen, Rutschen und Soft-Play-Anlage auf 1.000 m². Genauso beliebt ist ein Fuhrpark an Kinderfahrzeugen auf dem begehbaren Dach. Zum „Aigolino Kinderclub“ gehört ein liebevoll ausgestattetes Spielzimmer, das sich so mancher Kindergarten wünschen würde. Dort können sich die jüngsten Gäste frei entfalten und ausleben – professionell betreut durch ein pädagogisch geschultes Team, regelmäßig unterstützt von AIGOLINO, dem grünen Kuschelmonster. Auch Spielen auf dem geschützten Spielplatz mit Schaukeln, Rutsche, Sandkiste unter Betreuung ist Teil des Wochenprogramms für die Kleinen.

Im Jugendraum wartet neben Airhockey, der Wii-Konsole, Dart eine Vielzahl an Spielen. Wem das zu wenig ist, der findet in der multifunktionalen Sporthalle genug Raum zum Austoben, wo aus dem Spielfeld auch im „Wandumdrehen“ ein Tanz-, Gymnastik- oder Aerobic-Studio werden kann. Für Kinder gibt es im Rahmen des Wochenprogramms zudem betreute Bewegungslandschaften.

Relaxzonen für erwachsene Gäste

Für ein angeregtes Gespräch mit Freunden bei einem gepflegten Getränk ist die stylische Bar der schönste Treffpunkt, auch die gut sortierte Hotel-Vinothek mit ihrer Auswahl an internationalen und österreichischen Weinen sowie edlen Spirituosen ist ein Anziehungspunkt für Weinliebhaber. Auf Wunsch werden Verkostungen organisiert, ein Diplom-Sommelier stellt die edlen Tropfen vor. Wer eine ruhige Stunde mit einem guten Buch als den Gipfel des Wohlseins betrachtet, findet in der Kaminlounge einen gemütlichen Ort um seinem liebsten Vergnügen nachzugehen.

Viel Natur-Erlebnis im Freien

Rund um das Hotel gibt es viel Natur und viel Platz, um aufzuleben und durchzuatmen. Neben Sommerpool und großer Sonnenterrasse gibt es einen Funcourt als Austragungsort spannender Fußball-, Volleyball- oder Basketballspiele, sportliche Abwechslung bieten auch das „Adventure-Golf“, eine neue Art von Minigolf, das dem echten Golfspiel sehr ähnlich ist, und der Tennisplatz. Und natürlich hat die Ferienregion Böhmerwald mit ihrer ursprünglichen Natürlichkeit im Sommer wie im Winter eine Fülle an Sportmöglichkeiten, Ausflugsziele und wunderbare Naturerlebnisse zu bieten. Mountainbikes und Nordic-Walking-Stöcke, um die Umgebung zu erkunden, stehen den Hotelgästen kostenlos zur Verfügung.

Alle Bilder © AIGO

Familiär wohnen und kulinarisch genießen

Single mit Kind oder Großfamilie mit bis zu sechs Kindern – die Wohnwünsche sind so individuell wie die Lösungen, die das AIGO Familien- & Sportresort dafür bereithält. Allen gemeinsam sind der moderne Wohnkomfort der 4-Sterne-Superior-Kategorie und die schöne Aussicht von den Südseiten-Zimmern. Für Eltern, die auch im Urlaub mit den Kindern gern ein bisschen Privatsphäre haben, gibt es Wohneinheiten mit separaten Kinderschlafzimmern.

Das kulinarische Angebot ist auf die familiären Wünsche abgestimmt. So wird sowohl ein Buffet für die erwachsenen Gäste als auch ein eigenes Kinderbuffet angerichtet. Die Küche bevorzugt biologische und regionale Produkte. Zum Restaurant-Bereich gehört auch eine großzügige Terrasse, in der warmen Jahreszeit der schönste Platz, um den Blick über das Tal und die feinen Speisen und Getränke zu genießen.

Weitere Informationen über das einladende AIGO Familien- & Sportresort in Aigen-Schlägl im Mühlviertel finden Interessierte unter **www.aigo.at**

Axel Dobrowolny

Sommer-Aktionen bei ALIVE 656

Das Fitness-Studio ALIVE 656 bietet im heurigen Sommer zahlreiche unvergleichliche Aktionen. Neben einer Aktion, wo ein ganzer Trainings-Monat auf den modernen Circle-Training, zum absoluten Top-Preis angeboten wird, können Fitness-Begeisterte mit etwas Glück einen unvergesslichen Traumurlaub oder ein professionelles Figur-Styling gewinnen.

Wer jetzt Sommermitglied wird (und zwar ganz ohne Bindung) - nimmt am Gewinnspiel Teil und darf sich zudem noch über den ganz persönlichen Trainings-Erfolg freuen. Alle Infos zum Training und den Aktionen finden Interessierte unter **www.alive656.com**

Publikum vom „Hexendirndl“ in St. Radegund begeistert!

weitere Fotos auf www.weizerjournal.at

Insgesamt 12 Mal, von 2. bis 19. Juli spielte das Bauerntheater St. Radegund, der wohl älteste Kultur- und Theaterverein der Region, dessen Aufführungen schon Peter Rosegger begeisterten, heuer „Das Hexendirndl“, ein Volksstück mit Musik von von Max und Etta Werner. Der idyllische Bauernhof der Familie Kogler bietet das ideale Ambiente für die traditionellen Volksstücke, für die das Bauerntheater, seit es nicht mehr im alten Kursaal, sondern freilicht spielt, mittlerweile weithin bekannt ist, und deren Inhalte zumeist ergreifende Sozial- und Sittenbilder früherer Zeiten vermitteln, während die die Handlung bestimmenden Werte oftmals überraschend aktuell, weil von zeitloser Gültigkeit sind! So auch beim heurigen Volksstück „Das Hexendirndl“, das von den ewig gültigen Triebkräften menschlichen Handelns, wie Gier, Zorn und Eifersucht und der daraus resultierenden Verbitterung, aber auch von wahrer Liebe, echter Zuneigung und Vergebung erzählt, während die an der Figur des Hexendirndls thematisierte Ausgrenzung, zu der „Anders sein“ schon reicht, bedrohlich aktuell und gegenwärtig erscheint.

Die alte Traudl, die sich auf das Herstellen von Gesundheitstrankerln versteht, und ihre Enkelin Vroni, genannt das „Hexendirndl“, gelten als Außenseiter im Dorf. Der reiche Zwillingshofer will nicht akzeptieren, dass einer seiner Zwillingsbuben, nämlich der Pertl, sich in Vroni verliebt hat. Das Hexendirndl geht in die Stadt, um sich und Pertl zu schützen. Nach einem Jahr stirbt die alte Traudl. Das Hexendirndl ist wieder da und bittet den alten Zwillingshofer ihr Vormund zu sein. Die im Dienst in der Stadt erwiesene Ehrbarkeit Vronis, vielleicht aber doch eher die nicht unwesentliche Erbschaft, die die alte Traudl ihrer Enkelin hinterlassen hat, stimmen den alten Patriarchen schließlich um.

Im Anschluss an die außerordentlich gut gelungene Premiere wurde das in bester Stimmung befindliche Publikum, dass die Schauspieler für ihr beherztes und mitreißendes Spiel mit reichlich Szenen- und einem tosenden Schlussapplaus belohnt hatte, von den St. Radegunder Bäuerinnen bei der schon traditionellen Premierenfeier mit einer köstlichen Gulaschsuppe und hausgemachten Bauernkrapfen als Nachspeise verwöhnt.

Mag. Herbert Kampl

alle Fotos © Kampl

Entgeltliche Einschaltung

Das JobCollege

Der beste Weg zum Wunschberuf

In Zusammenarbeit mit dem Arbeitsmarktservice Weiz (AMS Weiz) erhalten Schülerinnen und Schüler im „JobCollege“ der Polytechnischen Schule Weiz eine optimale Unterstützung bei der Suche nach ihrem richtigen Lehrberuf.

Rückmeldungen aus der Wirtschaft zeigen, dass junge Menschen, die ihre Schullaufbahn abgebrochen haben, oftmals leider nur auf geringe Kompetenzen in den Bereichen Berufsorientierung, Berufsvorbereitung und praktisches Arbeiten zurückgreifen können.

Daher können in diesem freiwilligen 10. Schuljahr Jugendliche, die entweder vorzeitig eine höhere Schule abgebrochen oder schon am Ende der 4. Klasse der Hauptschule/AHS ihre Schulpflicht erfüllt haben, sich professionell beruflich orientieren, ihre persönlichen Kompetenzen und Schlüsselqualifikationen stärken und sich individuell auf die Durchführung von Vorstellungsgesprächen sowie von Aufnahmeprüfungen vorbereiten.

Beratungen, Interessenstests, Bewerbungstrainings und Workshops sind zusätzliche Unterrichtsangebote im JobCollege. Vor allem aber bieten mehrtägige Betriebspraktika in Betrieben beste Gelegenheiten, dass diese Jugendlichen ihr Können, Wissen und Wollen bei zukünftigen Lehrausbildungsbetrieben präsentieren können.

Aus all diesen Gründen gelingt es JobCollege-Jugendlichen meist gut bereits im Laufe des Schuljahres einen entsprechenden Lehrplatz zu finden, der den Wünschen, Eignungen und persönlichen Vorstellungen entspricht. Wenn die JobCollege-Jugendlichen eine Lehrstelle erhalten haben, können sie sich natürlich jederzeit vom weiteren Schulbesuch abmelden.

Bei Bedarf kann an der PTS Weiz zusätzlich auch der positive Pflichtschulabschluss sowie ein positiver Hauptschulabschluss nachgeholt werden.

„Das Jobcollege ist eine professionelle Berufsorientierung!“
Günther Reitbauer
Leiter des AMS Weiz

JOBCOLLEGE WEIZ – ein Projekt der Polytechnischen Schule Weiz – Die Berufsvorbereitungsschule in Zusammenarbeit mit dem Arbeitsmarktservice Weiz.

Anmeldungen für das JobCollege:
Polytechnische Schule Weiz
03172/2708-502 bzw.
0664/5457068 oder
kontakt@poly.weiz.at

Autohaus Fritz

Bürgergasse 22
8200 Gleisdorf
Tel: 03112/2117-0
www.autohausfritz.at

1/3-WEGFAHRPREIS ab € 5.379,–[1)]

1) Drittel-Wegfahrpreis ist Anzahlung für die 1/3-Finanzierung Peugeot 2008 Access 82 PS, zweite Rate nach 12 Mon. € 5.380,–, Restzahlung nach weiteren 12 Mon. € 5.359,–, dazwischen je € 1,–/Mon. (=22x). Sollzinsen 0% fix über die gesamte Laufzeit, einmalige Nebenkosten € 376,62, effektiver Jahreszins inkl. Nebenkosten 2,41%. Gesamtkreditbetrag € 10.761,–, Gesamtbetrag € 11.137,62. Die 1/3-Finanzierung ist ein Privatkundenangebot der Peugeot Bank, Banque PSA Finance Niederlassung Österreich.

PEUGEOT 2008

MOTION & EMOTION

PEUGEOT

28.8.: Kammermusikfestival: „Heast mi?“ im Kunsthaus

2 x 2 Karten zu gewinnen

Am 28. August findet mit Beginn um 19:30 im Kunsthaus Weiz das Kammermusikfestival: „Heast mi?“ statt.

Der vielfache ausgezeichnete österreichische Schauspieler Fritz KARL rezitiert den brasilianischen Satiriker und Bestsellerautor Luis Fernando Verissimo: „Kleine Lügen. Die besten Storys aus: Du hörst mir ja doch nie zu...“. Die Österreichischen Salonisten steuern Tangos aus aller Welt bei. Also gut zuhören!

Und damit's leichter fällt, verlosen wir 2x2 Karten. Die ersten 2 SMS mit dem KW „Heast mi?“ (Name und Telefonnummer nicht vergessen!!!), die am Dienstag, den 11.8., zwischen 15.00 und 15.15 Uhr unter 0664/ 1805833 eintreffen, gewinnen je zwei Karten. Die Gewinner werden per SMS verständigt, die Karten sind zur Abholung auf die Namen der Gewinner an der Kasse hinterlegt. Der Rechtsweg ist ausgeschlossen.

Mag. Herbert Kampl

KK

50 Jahre Kulmer Bau

Am 3. und 4. Juli feierte das oststeirische Familienunternehmen Kulmer Bau sein 50jähriges Firmenjubiläum und öffnete aus diesem Anlass auch die Tore zum 115.000 m² großen Firmenareal. Unter den zahlreichen Gästen, die eine interessante Führung durch Hallen und Gelände genossen, war auch der Weizer BH Hofrat Dr. Rüdiger Taus, hier beim Empfang mit den Eigentümern, den Geschwistern BM Ing Gernot Kulmer und BM Ing. Hannelore Feichtinger im Bürohaus vor der Trophäenwand, hat Kulmer im Laufe der Jahrzehnte doch beinahe alle branchenspezifische Preise und Auszeichnungen erhalten.

© Kampl

Kulmer Bau ist in den Bereichen Bau, Holzbau und Transportbeton regional und überregional tätig. Zu seinen Kunden zählen private Häuselbauer ebenso wie Wohnbaugenossenschaften oder internationale Bauträger-Gesellschaften. Zudem zählt das Unternehmen weltweit zu den Experten im Bereich Kielsteg, einer besonderen Holzkonstruktionstechnik.

Mag. Herbert Kampl

Boulderwand im funergypark eröffnet

Im funergyPARK soll den Kindern der Umgang mit Energie, Naturwissenschaft, Technik und Physik auf spielerische Weise nähergebracht werden. Highlight des Erlebnisspielplatzes ist die neue INTERAKTIVE BOULDERWAND, die am 6. Juli von Bgm. Erwin Eggenreich gemeinsam mit den HTBLA-Maturanten Martin Bauer und Thomas Höfler offiziell eröffnet wurde. Ausprobiert wurde die Boulderwand dabei von den SchülerInnen der NMS Weiz, aber auch Bgm. Erwin Eggenreich konnte einigen Kletterversuchen nicht widerstehen.

© Kampl

Die HTBLA-Maturanten Martin Bauer und Thomas Höfler haben nach Vorgabe der Stadtgemeinde Weiz im Rahmen ihrer Diplomarbeit Spiele fur diese Boulderwand entwickelt und mittels geeigneter Hardware realisiert. Im März dieses Jahres wurde das erste Spiel als Testlauf gestartet und seit 18. Juni ist die INTERAKTIVE BOULDERWAND mit weiteren drei Spielmöglichkeiten fertig und spielbereit.

Wie Bgm. Erwin Eggenreich erklärte, wurde die interaktive Boulderwand auf einer Messe in Südkorea „entdeckt“ und in Weiz gibt es sie jetzt!

Mag. Herbert Kampl

Weizer Bezirks Journal

Seit 1981
DAS Journal für den gesamten Bezirk Weiz!

Helga Plautz, Buchhändlerin

Kompetenz

Regionalzeitungen gibt es viele. Auch solche mit langer Tradition. Doch dass diese Tradition von einer Person getragen wird, das gibt's nur einmal und zwar im „Weizer Bezirksjournal".
Mag. Herbert Kampl verfolgt stets aufmerksam und interessiert das Geschehen im Bezirk Weiz und weit über dessen Grenzen hinaus. Nicht mit banalem aufzählen der Ereignisse begnügt er sich, er recherchiert intensiv und ist so in der Lage, auch die Hintergründe der Veranstaltungen und Begebenheiten darzustellen.
Dass dieses Monatsjournal kein reines Inseratenblatt ist, ist wohl auch ihm zu verdanken. Herbert Kampl ist unbestechlich und ein guter Berater in Sachen Werbung. Diese fachliche Vielfalt bringt selten ein Journalist in seine Arbeit ein.
Mich und meine Buchhandlung hat er nun lange und mit großer Ambition begleitet. Am Ende meiner Zeit als Buchhändlerin möchte ich ihm dafür DANKE sagen!
Ich hoffe sehr, dass er mit dem jungen Buchhändler-Team in Gleisdorf, das meine Nachfolge angetreten hat, ebenso kompetent, aufmerksam und herzlich zusammenarbeitet.
Herrn Mag. Kampl und seinem Team wünsche ich viele weitere erfolgreiche Jahre. Möge diese Zeit durch persönliche Begegnungen mit Künstlern der verschiedenen Bereiche, mit Fachleuten der Wissenschaft und Wirtschaft, mit Politikern – vor allem aber mit den besonderen Menschen der Oststeiermark und deren Leistungen bereichert sein!

Elisabeth Maria Leitinger

KK

... die Tochter von Dr. Florian Leitinger (geb. Braunstein, ehem. JVP-Chef Weiz), nun Rechtsanwaltsanwärter in Graz, und Mag. Theresia Leitinger, M.A.I.S. (ehem. Generalsekretärin der ÖVP Frauen) kam am Mittwoch, den 29. Juli um 7:28 Uhr im LKH Graz auf die Welt. Sie ist 3340 g schwer und 50 cm groß und hat das Näschen ihrer Mama, wie Papa Flo Leitinger stolz und glücklich mitteilt. Die überglücklichen Eltern danken dem engagierten Team des LKH Graz für die liebevolle Rundum-Betreuung.

Perfekte Unterhaltung im Theater im Park von St. Ruprecht/R.

weitere Fotos auf www.weizerjournal.at

„ENTE GUT – ALLES GUT" hieß die Komödie in zwei Akten von Wolfgang Binder, die heuer im Theater im Park in St. Ruprecht/R. von 11. bis 19. Juli aufgeführt wurde. Leider wie immer nur eine Woche lang, denn zum einen bietet der Park das perfekte Ambiente für Sommertheater und zum anderen gelingt es Spielleiter Franz Deutsch, der heuer übrigens sein 40jährigs Schauspielerjubiläum feierte, nahezu alljährlich ein weitgehend unbekanntes, in der Region zumeist noch nie oder nur sehr selten gespieltes Stück aufzutreiben. Eine typische Verwechslungskomödie um einen angehenden Profifußballer, seine wortgewaltige Mutter, ein paar Bankräuber und vieles mehr garantierte heuer lockere, aber vom bewährten Ensemble perfekt dargebotene Unterhaltung vom Feinsten Pavillon im Park von St. Ruprecht/R. Und da wäre es natürlich schön, länger Gelegenheit zu haben, sich das Stück anzusehen.

Mag. Herbert Kampl

alle Fotos © Kampl

Würdige Jubiläumsinszenierung auf Stubegg

weitere Fotos auf www.weizerjournal.at

Auch das Ensemble der Burgspiele Stubegg in Arzberg bei Passail feierte heuer sein 50jähriges Sommertheater-Jubiläum. Auf dem Programm stand heuer Pilatus, eine Szenenfolge von Gertrud Fussenegger um den Prozess Jesu, die 1979 in der Ossiacher Stiftskirche uraufgeführt worden ist. Trotz des ernsten Themas ist Maximilan Weigl, der als Regisseur und Gesamtleiter auch noch selbst in der Hauptrolle des Pilatus auf der Bühne mitwirkte, in insgesamt 12 Aufführungen von 3. bis 26. Juli ein unterhaltsamer Theaterabend gelungen, der sogar für so manchen Lacher gut war, ohne das brisante Thema der Lächerlichkeit preis zu geben. Auch gelang es dem in „schwerer Literatur" durchaus erprobten Ensemble (ich erinnere an die virtuose Produktion „Erde" von Karl Schönherr) dem biblischen Thema mit souveränem Spiel eine geradezu frische Aktualität einzuhauchen. Das außergewöhnliche Ambiente der Burgruine Stubegg, die dem Sommertheater seit 1975 als Spielstätte dient, ist freilich auch die ideale Kulisse für außergewöhnliche Stücke und Themen.

Mag. Herbert Kampl

alle Fotos © Kampl

HOMÖOPATHIE

Genaue Symptomenbeobachtung – erfolgreiche Homöopathie!

Die Homöopathie fußt darauf die Symptome des Patienten mit jenen der Arzneimittelprüfung in Übereinstimmung zu bringen. Wenn Probleme in der homöopathischen Therapie auftreten, dann oft deswegen, weil wir heutzutage nicht gewohnt sind, Beschwerden einfach nur möglichst genau zu beschreiben, meist sind wir vorschnell mit einer Ursachensuche beschäftigt. Man könnte sagen, dass wir versuchen Arzt zu sein ohne uns in die Rolle des Patienten einzufügen...

Hierzu findet am 5.9. im Kunsthaus Weiz ein Vortrag statt. Dabei werden die vielfältigen Möglichkeiten wie und unter welchen Umständen sich die Phänomene des Krankseins äussern können erörtert.

Dr.med.univ. Jörg Schiestl, Arzt für Allgemeinmedizin; Bahnhofstrasse 16, 8160 Weiz, 03172/44466
www.homoeopathie-weiz.at

MARION PETRIC FÄHRT NUN EINEN VW TIGUAN VOM AUTOHAUS GLEISDORF

Weiß oder Rot? „Chanel“ oder „Krampus“? Das war die Frage als die Grande Dame der österreichischen Comedy-Szene Marion Petric alias Fischgrete im Autohaus Gleisdorf mit viel Action und rasantem Geplapper einen VW Tiguan gekauft hat. Nur einmal im Tiguan Probe sitzen und schon war es um Marion Petric geschehen! Dass die Verkaufsgespräche und die Autoübergabe Comedy-Events der Extraklasse waren und die Autohaus Gleisdorf Kunden und Kundinnen sowie das gesamte Team kabarettistisch unterhalten wurden, war das äußerst amüsante I-Tüpfelchen. Mag. Sigrid Wiener und Hannes Weixler vom Autohaus Gleisdorf wünschen Marion Petric gute Fahrt und viel Freude mit ihrem neuen Tiguan! Erleben Sie Marion Petric alias Fischgrete live im Schloss Dornhofen am 20.08.2015.

Sichern Sie sich Ihre Tickets unter www.marionpetric.at

Alle Bilder KK

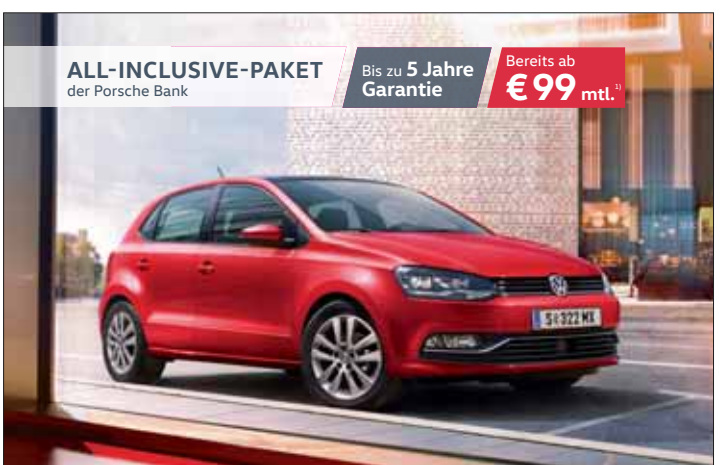

Der Polo. Seit 40 Jahren das Original.

[1] Preisbeispiel: 36 Monate Laufzeit und 3 Jahre Garantie (30.000 km). Angebot gültig bis 30.09.2015 inkl. USt, NoVA und Porsche Bank Bonus, zzgl. gesetzl. Vertragsgebühr € 59,– und Bearbeitungskosten € 100,–. Gesamtleasingbetrag € 12.824,–, Laufzeit 36 Monate, 10.000 km/Jahr, VZ-Depot € 4.000,–, Restwert € 7.977,–, Sollzinssatz 0% var., Effektivzinssatz 0,1% var., Gesamtbetrag € 12.827,–. Versicherungsstufe 0, Selbstbehalt € 350,– bei Reparatur in einer Markenwerkstatt, Anmeldebezirk S, ab 24 Jahre. Effektivzinssatz inkl. KASKO 5,62% var. Ausgenommen Sonderkalkulationen für Flottenkunden. Nicht mit anderen Porsche Bank Aktionen kombinierbar. Stand 07/2015. Symbolfoto.
Verbrauch: 4,7 – 4,8 l/100 km. CO_2-Emission: 106 – 108 g/km.

Das Auto.

Autohaus Gleisdorf
8200 Gleisdorf, Ziegelgasse 6, Tel. 03112/5566
www.autohaus-gleisdorf.at

Hunderte Fans bei der ersten Facebook Burger Party

Trotz brütender Hitze und Temperaturen jenseits der 30°C kamen zahlreiche Fans (teilweise sogar extra aus Deutschland angereist !) zur ersten Facebook - Burger Party von Hans Windisch und Christian Ofner Mitte Juli auf die Schemerlhöhe in Nestelbach bei Graz. Gegrillt wurde der originale Backprofi- Bio Spezial Burger, ein 450g Burger, der zuvor bereits als Youtube Video tausende Klicks bekommen hat. Das Video hat so großen Anklang gefunden, dass sich die beiden Herren entschlossen haben, den Burger live vor Publikum zu produzieren.
„Das Feedback war enorm, die Gäste alle super zufrieden und es war einfach nur toll", so Windisch und Ofner, die bereits die Fortsetzung für nächstes Jahr planen.

Großes Interesse an der Rallye Weiz 2015

Kurz vor dem Nennschluss am vergangen Sonntag zeichnete sich bereits ein tolles Starterfeld für den Staatsmeisterschaftslauf anlässlich der Weiz Rallye am 7. und 8. August ab. Das Organisationsteam des RC Steiermark unter Mario Klammer freut sich über die Nennung zahlreicher starker Piloten aus dem In- und Ausland. Die bewährten Sonderprüfungen und teils komplett neue Streckenabschnitte tragen das Ihre zum großen Interesse der Teilnehmer bei.
Während also anderweitig die Starterzahlen rückläufig sind, sticht auch hier die Rallye Weiz mit rund 80 Nennungen positiv hervor. Was Mario Klammer auch darauf zurückführt, „dass wir auf Qualität auf allen Linien setzen. Sowohl von der Attraktivität der Prüfungen als auch vom Wohlfühlfaktor her. Die Rallye Weiz ist eben einzigartig."
Außerdem sind beim Motorsport-Highlight in der Oststeiermark der Opel OPC Cup, die Citroen Racing Trophy sowie der Alpe Adria Rally Cup und die FIA CEZ Historic Rally Championship mit dabei.

Heimischer Nachwuchs bei Rallye Weiz am Start

Nikolas Ziesler und Johannes Polly, ein junges Motorsport-Duo aus dem Bezirk, nehmen die Weiz-Rallye in einem originalen Werksauto (Peugeot 208) in Angriff. Bereits bei den Tests am Fuße des Schöckels konnten die beiden ambitionierten Piloten wertvolle Kilometer sammeln und das Fahrzeug anpassen. Die Fans und Teammitglieder waren von der Performance des 208 äußerst beeindruckt und freuen sich bereits auf eine erfolgreiche Teilnahme bei der Weiz-Rallye.

Lasertron mit Stretch-Limo-Service genießen

Eine tolle Idee haben sich Thomas Überbacher und sein Team von Lasertron Cybersports Graz für Ihre Gäste einfallen lassen. Es beinhaltet die Anreise mit einer Luxus-Stretch-Limousine sowie ein Spiel (Single-Session) und - gibt es zusammen als Paket - bereits ab 22,- EUR im Großraum Graz. Buchbar ist das Package ab 4 Personen.

Grandioser Erfolg beim Heimrennen in Naas bei Weiz

Für das Wiedenhofer Rallye Team stand am 28.06 das Heimrennen in Naas bei Weiz auf dem Programm. Bei diesem Bergrallyelauf war Stefan zusammen mit seinem Team auch als Veranstalter aktiv. Dank der großen Unterstützung vom gesamten Wiedenhofer Rallye Team konnte sich Stefan am Renntag voll aufs Fahren konzentrieren und dabei mit seinem Mitsubishi Lancer Evo 9 R4 für Furore sorgen.

Alle nichtgekennzeichneten Bilder KK

Informationen oder Einladungen zu Ihrem gesellschaftlichen Event senden Sie bitte an office@dobcom.at

Sommerfest anlässlich Geburtstags-Jubiläum

Um weder über Alter noch runde Wiegen-Jubiläen zu sprechen, lud Barbara Zöhrer zahlreiche Freunde und ihre Familie zu einem Sommerfest in den Weinkeller des Gasthauses Allmer. Natürlich ließen es sich die Gäste nicht nehmen, trotz des „inoffiziellen" Anlasses der Schuh-affinen Weizerin entsprechende musikalische Ehrerbietung angedeihen zu lassen. Gefeiert wurde bis in den frühen Morgen, sowohl der herrliche Sommer, als auch so manch anderer Anlass...

Steuer-Info-Abend mit großem Interesse

Zu einem Info-Abend anlässlich der Steuerreform 2015 lud Harald Moharitsch interessierte KundInnen in die neuen Räumlichkeiten seines Steuerberatungs-Büros. Dabei ging es einerseits um sachliche Themen wie die bevorstehende Registrierkassen-Pflicht, möglichen Einblick in Bankkonten durch die Finanz, Liegenschaftsübertragungen und andere spannende Themen und blieb andererseits auch Zeit für persönliche Gespräche und einen gemütlichen privaten Ausklang.

Marktkapelle St. Ruprecht/Raab ganz locker & légere

Locker und légere – genau so verlief das Sommerkonzert „Blasmusik|unplugged – wir pfeifen euch was" der Marktkapelle St.Ruprecht/Raab am 24. Juli 2015 am Vorplatz der gleichnamigen Cafe-Bar. Das Premierenkonzert des seit Anfang des Jahres neuen Kapellmeisters, Josef Fröschl, wurde so in dieser Form erstmals aufgeführt und war ein voller Erfolg. Michael Ponsold, Obmann der Marktkapelle, sowie Maria Heuberger, Inhaberin der Cafe-Bar „Locker & Légere", durften über 200 Gäste bei hochsommerlichen Temperaturen begrüßen und verwöhnen. Das bunte Programm aus Märschen, Polkas und modernen Melodien reichte von „Barbara Ann" über „Fürstenfeld" bis hin zum „Böhmischen Traum".

Stoakogler präsentierten neues Stoakogler-Buch in der Buchhandlung Haas in Weiz

© Kampl

Obwohl die offizielle Präsentation ihres neuen Buches, das Karl Oswald aus den Erinnerungen der Stoanis, der Willingshofer-Brüder und ihrer Verwandten und Weggefährten aus ihrer unmittelbaren Heimat aufgezeichnet hat, bereits im Stoani-Haus in Gasen stattgefunden hatte, erklärten sie sich spontan bereit, das Buch in der Buchhandlung Haas in Weiz nochmals zu präsentieren und dabei zur Lesung von Autor Karl Oswald auch selbst aufzuspielen, obwohl sie eigentlich bis auf wenige Ausnahmen nicht mehr öffentlich auftreten. Da aber die gesamten Einnahmen aus dem Getränkeverkauf dieses wirklich warmen Sommerabends in Hof neben der Buchhandlung Haas in der Europa Allee in Weiz an den Lions Club Weiz bzw. an dessen Hilfsfonds gingen, haben die Stoanis für diesen Abend gerne eine Ausnahme gemacht.
Das Buch ist ein faszinierendes Zeitdokument, das vor allem die Bergbauernwelt in der ersten Hälfte des 20. Jahrhunderts beschreibt und neben den persönlichen Erinnerungen der Stoakogler an Eltern und Großeltern auch viele zeitgenössische Fotodokumente enthält. Es ist ein sehr persönliches Buch, das einen tiefen Einblick in das Leben der Menschen hinter der Starfassade bietet, auch wenn die Karriere der Stoanis keineswegs ausgeklammert wird, vielmehr gewährt der Blick auf die frühen Jahre auch hier einen ganz besonderen Blickwinkel. Lange signierten die Stoanis und Autor Karl Oswald noch Bücher und plauderten mit sichtlicher Freude über das große Interesse mit den Gästen.

Mag. Herbert Kampl

Traumhochzeit im Rosengarten der Baumschule Höfler in Puch

© Kampl

Am 18. Juli gaben einander Ingrid Schatzmayr, die Tochter unserer Kolumnistin und Bachblütenexpertin Heidi Schatzmayr und seinerzeit auch selbst langjährige Journal-Kolumnistin, und Robert Schlarb einander im traumhaft romantischen Ambiente des Rosengartens der Baumschule Höfler in Puch das Jawort. Die anschließende Hochzeitsfeier fand im Forellenhof Falkenbauer in Baierdorf bei Anger statt, wo die von vielen Hochzeitsgästen mit künstlerischen, musikalischen und humoristischen Beiträgen gemeinsam gestaltete Hochzeitsfeier bis in den frühen Morgen andauerte. Das Unterhaltungsprogramm war so bunt und international wie die Gästeschar selbst, reichen die familiären Bande des Brautpaares doch durch ganz Europa über Ungarn, Tschechien oder Rumänien bis nach Norwegen und weiter rund um den Globus bis nach Kanada! Und auch der Freundeskreis des Brautpaares kam gleichsam aus dem gesamten Erdkreis zur Hochzeit angereist!

Mag. Herbert Kampl

Back-Journal

mit Backprofi
Christian Ofner

Bio Oliven Muffins

ZUTATEN: *350g Bio Weizenmehl Type 700 oder Type 480 Universal, 8g Salz, 8g Backprofis Bio Gerstenmalzmehl, 4g Bio Rosmarin getrocknet (oder halbe Menge frischer Rosmarin), 20g Bio Olivenöl, 15g Bio Polenta (oder Weizengrieß), 1 Pkg. Bio Trockenhefe oder halber Würfel frische Hefe, 240g Wasser 23-25°C, 100g Bio Oliven grün (ohne Kerne), 100g Bio Oliven schwarz (ohne Kerne)*

Knetzeit: *3 Minuten langsam, 5 Minuten intensiver, 2 Minuten Oliven unterheben, Gesamt 10Minuten.*

Teigruhe nach dem Kneten: *20 Minuten*

Gehzeit vor dem Backen: *ca. 25-35 Minuten (Raumtemperatur)*

Backzeit: *ca. 18-20 Minuten bei 200°C Heißluft bzw. 220°C Ober-Unterhitze*

ZUBEREITUNG

Alle Zutaten genau einwiegen und den Teig wie angegeben kneten.

Am Ende des Knetvorganges die grünen und schwarzen Bio Oliven langsam unterheben.

Anschließend etwas Mehl über den Teig streuen und für 20 Minuten zugedeckt rasten lassen.

Muffins Formen mit Bio Olivenöl bestreichen und zusätzlich mit etwas Bio Polenta bestreuen.

Teig auf eine bemehlte Arbeitsfläche geben.

Teigstücke zu je ca. 85g auswiegen, locker rundformen und in die Muffins Formen geben.

Leicht mit Wasser besprühen und bei Raumtemperatur zugedeckt ca. 25-30 Minuten gehen lassen*.

Den Backofen in der Zwischenzeit auf 200°C Heißluft vorheizen.

Vor dem Backen die Muffins ganz leicht mit Bio Olivenöl bepinseln und etwas Rosmarin darüber streuen.

Mit viel Dampf backen! Gefäß mit Wasser oder Eiswürfeln mit in den Backofen geben!

Die Bio Oliven Muffins goldbraun backen.

Nach dem Backen sofort aus der Form stürzen.

Auf einem Küchenrost gut auskühlen lassen

Zusatzinfo:

*Die Oliven Muffins eignen sich hervorragend zum Vorbereiten schon einige Stunden vor dem Gebrauch. Nach dem Aufarbeiten in den Kühlschrank stellen, ggf. mit einem Tuch abdecken und bei Bedarf den Backofen vorheizen, Muffins aus dem Kühlschrank geben, gut mit Wasser besprühen und wie angegeben backen.

derbackprofi.at

Christian Ofner- DER BACKPROFI
Hauptstrasse 148 | 8301Laßnitzhöhe
TEL: +43 (0) 3133 / 20659
email: ofner@derbackprofi.at
web: www.derbackprofi.at

Das Persönlichkeits-Journal

von Mag.(FH) Axel Dobrowolny

Verstehen wollen und können

Manchmal hat man im Umgang mit Mitmenschen den Eindruck, sie wollen einen gar nicht verstehen. In einigen Fällen kann es dabei durchaus das „Wollen“ sein, das fehlt.

Oftmals ist es wohl auch das „Können“. Mangelnde Aufmerksamkeit, Ablenkungen, Zeitdruck oder andere Belastungen führen teilweise dazu, dass uns das Verstehen anderer schwer fällt. Meist ist das auch gar nicht böse gemeint und dennoch können sich aus solchen „Miss-Verständnissen“ hie und da ausgewachsene Konflikte und Streitigkeiten bilden. Die Form der Kommunikation beeinflußt bisweilen auch das wechselseitige Verständnis. Während ein persönliches Gespräch neben der Stimme auch die Mimik und die Körpersprache als wichtige Informationen beinhaltet, fehlen diese Inhalte in einem Telefonat bereits. Auch wenn die Stimme, Stimmlage, Lautstärke und andere Details in einem Telefonat noch als Information erhalten bleiben, so fehlen doch wesentliche Eindrücke, die manchmal den Ausgang von Gesprächen missverständlich werden lassen können. Wenn es sich dann - wie bei Briefen oder mails - auf geschriebene Kommunikation beschränkt, gehen weitere wichtige Informationen verloren.

Deshalb kann es sich durchaus bezahlt machen, nach Möglichkeit ein persönliches Gespräch oder ein Telefonat einem Mail oder einem SMS vorzuziehen.

Gute Gespräche wünscht Ihnen

Ihr Axel Dobrowolny

DobCom
• Coaching
• Training
• Unternehmens-Beratung
DOBROWOLNY COMMUNICATIONS
Telefon: 0676 / 321 321 6
Email: office@dobcom.at
8160 Weiz, Hamerlinggasse 16a

§-Journal

von Rechtsanwalt Mag. Leitner

Reisemängel

Zumal auch heuer wieder die Reisezeit angebrochen ist, häufen sich die Anfragen in meiner Kanzlei bezüglich Reisemängel. Ein Reisemangel liegt dann vor, wenn die Leistung am Urlaubsort nicht mit der vereinbarten / gebuchten Leistung übereinstimmt. So kann es z.B. dazu kommen, dass man nicht im gebuchten Hotel untergebracht wird, oder, dass das Hotel sogar zur Gänze überbucht ist. Auch Lärm und verschmutzte Hotelzimmer kommen immer wieder vor. Prinzipiell muss man bei Auftreten derartiger Reisemängel unverzüglich am Urlaubsort beim zuständigen Mitarbeiter des Reiseveranstalters Verbesserung verlangen. Es ist nämlich so, dass alles, was im Reiseprospekt angeführt ist, als zugesagte Eigenschaft der Pauschalreise gilt. Sollte der Reiseveranstalter trotz des Umstandes, dass Verbesserung verlangt wurde, den Mangel nicht verbessern, kann anschließend vom Reiseveranstalter Preisminderung geltend gemacht werden. Dazu ist es wie gesagt unbedingt notwendig, dass Sie vor Ort bei der Reiseleitung den Mangel rügen und sich dies auch bestätigen lassen. Weiters wichtig ist, dass Beweise gesichert werden, so z.B., dass Fotos bzw. Videos gemacht werden. Sinnvoll ist es auch sich die Namen und Adressen von etwaigen Zeugen zu notieren. Für die Höhe der Preisminderung wird von den österreichischen Gerichten häufig die so genannte Frankfurter Tabelle herangezogen, in der beispielhaft für häufig auftretende Mängel prozentmäßige Abschläge vom Reisepreis festgelegt sind.

PECHAR & LEITNER RECHTSANWÄLTE
Mag. Wolfgang Leitner
Schulgasse 1, 8160 Weiz (Volksbankgebäude)
Tel: 03172/6280
www.pecharleitner.at

Versicherungs-Journal

VERSICHERUNGSBÜRO
Franz Höher
Unabhängiger Versicherungsmakler
Birkfelderstraße 65 8160 Weiz
Tel. 03172/38 880 Fax-DW 4

Sturmschäden

Landesweit haben heuer schon viele Menschen durch heftige Stürme Schäden an Gebäuden und Fahrzeugen erlitten. Durch umgestürzte Bäume, Äste auf Autos und Häuser, abgedeckte Hausdächer usw. war die Anzahl sowie die Höhe der Schäden von enormen Ausmaß. Nicht immer ist für Geschädigte klar, welche Versicherung für entstandene Schäden aufkommt. Z.B. bei Schäden durch Bäume: Stürzt ein Baum aus dem eigenen Grund durch Sturm auf ein Gebäude des Nachbarn und beschädigt dieses, gilt dies als höhere Gewalt. Weder der Baumbesitzer noch dessen Haftpflicht müssen (bei offensichtlich gesunden Bäumen) für den Schaden aufkommen. Die eigene Sturmschadenversicherung des geschädigten Nachbarn hat in den Schaden einzutreten. Das Gleiche gilt auch, wenn Sachen wie z.B. Teile einer Swimmingpool-Abdeckung oder Kindertrampoline durch die Gegend gewirbelt werden und auf dem Dach des Nachbarn landen: Der Swimmingpool Besitzer erhält seinen eigenen Schaden (sofern mitversichert) von seiner Versicherung ersetzt. Der betroffene Nachbar muss sich ebenfalls an seine eigene Versicherung wenden, die in den Fall eintritt.

KFZ Schäden durch Sturm werden nur aus einer Kaskoversicherung bezahlt, wobei Schäden durch Sturm und Hagel schon ab der günstigsten Teilkaskovariante immer als mitversichert gelten.

Im Falle eines Schadens (und dies gilt für Schäden aller Art!) besteht Schadensminderungspflicht, um weitere oder Folgeschäden zu vermeiden. Z.B. bei Schäden am Dach, eine Noteindeckung zu organisieren. Den Schaden nach Möglichkeit mittels Fotos (selbst Handyfotos genügen) dokumentieren und umgehend an die Versicherung bzw. an den Betreuer melden.

Ihr
Franz Höher
Akad. Vkfm.

Heinz Habe präsentierte neue Weiz-CD mit 40 Titeln!

Wir verlosen 5 Exemplare!

Gleich zweimal präsentierte Heinz Habe die neue Weiz CD mit dem Titel „Weiz klingt“, ein Doppel-CD mit 40 Titeln ausschließlich von und mit Weizer Interpreten, am Samstag, dem 25. Juli, im Rahmen der Open-Air Konzertreihe „SUMMER in the CITY“ und zwar um 17 Uhr im Weberhaushof und um 19 Uhr auf der Bühne am Hauptplatz.

Die funkelnagelneue CD ist ab sofort beim Herausgeber sowie beim Servicecenter für Stadtmarketing & Tourismus am Hauptplatz erhältlich.

Vor gut einem Jahr hatte Heinz Habe die Idee eine gemeinsamen WEIZ-CD herauszubringen, auf der die musikalische Vielfalt von Weiz präsentiert wird. Von Pop, Rock und Rap bis hin zur Blasmusik sind alle möglichen Musikstile vertreten, eine unglaubliche musikalische Vielfalt aus Weiz, die da zu Gehör gebracht wird.

Alle Interpretinnen und Interpreten kommen ausschließlich aus Weiz, einige Nummern wurden sogar extra für die CD von Georg Ludvic` im Musikschulstudio aufgenommen. Für beste Tonqualität ist somit gesorgt.

Ein großes Dankeschön geht an das CD Label „styria records“ von Carmen Lammer und Gerald Strasser, an DI Johann Steinecker für den Supersound, an Dr. Susanne Kropac für die Covergestaltung und an Vize-Bgm. und Stadtmarketing-Geschäftsführer Ingo Reisinger, der immer ein offenes Ohr und Lösungen für die CD parat hatte.

Der größte Dank gebührt natürlich allen Interpretinnen und Interpreten, Gruppen und Verlagen, die ihre Musiknummern für die WEIZ-CD zur Verfügung gestellt haben.

Die ersten 5 SMS mit dem KW „Weiz CD“ (Name und ADRESSE nicht vergessen!!!), die am Mittwoch, den 12.8., zwischen 15.00 und 15.15 Uhr unter 0664/1805833 eintreffen, gewinnen je eine CD sowie zwei Eintrittskarten für die CD-Präsentation. Die Gewinne werden per Post zugesandt. Deshalb bitte unbedingt Adresse angeben!

Der Rechtsweg ist ausgeschlossen. Viel Glück und gute Unterhaltung!

Mag. Herbert Kampl

HÖFLER'S GARTENTIPP

Roswitha

...um eine Blüte mehr
höfler

Jetzt ist Erdbeer – Pflanzzeit!
Im August ist der beste Pflanzzeitpunkt für alle einmal- und immertragenden Erdbeersorten. Sie können noch gut einwurzeln und tragen im nächsten Jahr reiche Ernte!

Echinacea – Sonnenhut
Sie blühen dankbar während der Sommermonate und sind eine echte Bienenweide. Wir haben eine grosse Sortenauswahl und eine bunte Farbpalette: Weiss – Gelb – Rot – Orange – Rosa-Töne und gefüllte Sorten.

Frisch eingetroffen: „Farbe im Garten“
Verwenden Sie bunte Purpurglöckensorten, gracile Gräser, Astern & Sedum-Arten - . . . und ihr Garten blüht auf!

Sommeröffnungszeiten:
Mo bis Fr 8 bis 12 Uhr & 13 bis 18 Uhr • Samstag: 7.30 bis 12 Uhr

Wir freuen uns auf Ihren Besuch!

Letzter Applaus für die Buchhandlung Plautz in Weiz!

Wie bereits ausführlich berichtet, schloss die Buchhandlung Plautz in Weiz mit 3. Juli ihre Pforten, um sich fortan auf das Stammgeschäft in Gleisdorf zu konzentrieren, wo alle liebgewonnenen Stammkunden aus der Stadt und dem gesamten Bezirk Weiz natürlich weiterhin gerne begrüßt, handverlesen beraten und mit Lesestoff in bester Qualität versorgt werden.

Für den letzten Abend in Weiz hatte man treffenderweise Herbert Dutzler mit seinem aktuellen Krimi mit dem sinnigen Titel „Letzter Applaus“ zur Lesung geladen und die Buhhandlung Plautz im Kunsthaus in Weiz platzte an ihrem letzten Öffnungstag buchstäblich aus allen Fugen. Die Türen mussten offenbleiben, und der ebenfalls anwesende Kunsthaus-Chef Joe König stellte Dutzende Sessel aus dem Kunsthaus zur Verfügung, Packte auch selbst tatkräftig mit an, um wenigstens dem größeren Teil des reichlich wie kaum jemals zuvor herbeigeströmten Pubikums einen Sitzplatz während der überaus launigen und ausführlichen Lesung Herbert Dutzlers zur Verfügung zu stellen. Der erst heuer erschienene Krimi „Letzter Applaus“ ist nach „Letzter Kirtag“ (2011), „Letzter Gipfel“(2012),, „Letzte Bootsfahrt“(2013), und „Letzter Saibling“(2014), der bereits fünfte Roman Herbert Dutzlers um seinen Altausseer Polizisten Gasperlmaier, der es diesmal gar mit dem Mörder der Narzissenkönigin zu tun bekommt. Ein beinahe frevlerisches Verbrechen, dass Dutzler da ersonnen hat, dessen geradezu sakrilegische Dimension nur durch ein Ereignis bei der Buchpräsentation mit Lesung in Altaussee selbst entschärft wird, wo die Narzissenkönigin mit ihren Prinzessinnen aufgrund Terminüberschneidung erst während der bereits laufenden Lesung zur Veranstaltung kam und der organisatorischen Orientierung halber „ihren“ Autor leise ins Ohr, aber auch ins eingeschaltete Mikrofon fragte: „Samma schon tot?“, wie Herbert Dutzler launig erzählte.

Im Anschluss an die spannende und sehr unterhaltsame Lesung mit humoriger Moderation durch den Autor selbst, verabschiedeten sich Helga Plautz und Claus-Schwarz mit kurzen Ansprachen gemeinsam mit ihren Weizer Buchhändlerinnen, die alle nach Glisdorf wechseln, von ihren Kunden in Weiz und luden alle herzlich ins Stammhaus nach Gleisdorf ein.

Während die Gäste bei der traditionellen Brezen und Wein und Saft noch lange zusammenstanden und den Verlust der wahrlich wunderschönen Buchhandlung Plautz in Weiz bedauerten, signierte Herbert Dutzler noch Dutzende einer Bücher und führte charmmant-launige Plaudereien mit vielen Leserinnen und auch einigen Lesern, denn wie er bereits eingangs schelmisch bemerkt hatte, sind bei Lesungen generell stets deutlich mehr Leserinnen als Leser anzutreffen!

Mag. Herbert Kampl

alle Fotos © Kampl

Unser Gratis-Kleinanzeigen-Service

Private Kleinanzeigen: Text kostenlos! Gewerbliche Kleinanzeigen: EUR 1,- pro Wort, Mindestentgelt EUR 10.- alle Preise zzgl. 20 % Mwst.
Senden Sie Ihren Text bitte **schriftlich** an das „Neue Weizer Bezirksjournal", Kernstockgasse 1, 8200 Gleisdorf. Telefonnummer nicht vergessen. Für Kennwortanzeigen werden EUR 5.-, für den Abdruck eines Fotos EUR 10.-, für Farbdruck des Textes EUR 5.- verrechnet. Mit der schriftlichen Übermittlung des Textes gilt der Auftrag als erteilt! Redaktionsschluss der nächsten Ausgabe: 19.8.2015

e-mail: weizerbezirksjournal@a1.net • Fax 0316/424799

KFZ & ZUBEHÖR

1er-Golf-Cabrio, Klassiker für Oldie-Einstieg, voll alltagstauglich, neues Verdeck, 8fach bereift, Alu, schwarz, innen und außen sehr schön und gepflegt, Winter-Sonder-Preis: VB EUR 3.700,- Tel. 0676/5053870

Mercedes 450 SL, Bj 1977 Automatic, Leder schwarz, EUR 16.500,- Privat Tel. 0664/4021415

VW Bus T4 Syncro TD (ehemaliger Rettungsbus) Pickerl bis Sep.2016, umgebaut als Wohnmobil (Schlafplatz für 2 Pers.) Markise, Dachluke, viel Stauraum, jedoch kann das Bett leicht entfernt werden und der Bus ansonsten als Transporter verwendet werden, EUR 4950,- Tel 0660/4615877

PKW-Anhänger 350 kg Gesamtgewicht. Neues Pickerl wenig gebraucht, Tel. 03172/46207 o. 0664/73820022

4 **Sommerreifen** Micheline Energie Saver 185/60/ R15 -88 T, gebraucht, guter Zustand, (Neupreis 320 Euro) um VB 60,- Euro Tel.0664/5964141

4 Stk. **Sommerreifen** mit Felgen, 165 70 R14 (5 Loch), EUR 50,- Tel. 0664/4059167

1 **Winterreifen** 145-12 und 2 Felgen für Subaru Justy. EUR 25,- Tel. 0676/4862055

Ersatzteile für Subaru Justy: 2 Heckleuchten, Gelenksmanschetten, 2 Halbachsen mit Kreuzgelenken. EUR 70,- Tel. 0676/4862055

Traktordach mit Frontscheibe, stabile Ausführung. EUR 450,- Tel. 0676/4862055

2 **Heckleuchten** für Audi A4, passend für Bj.94 bis Bj.2000. EUR 50,- Tel. 0676/4862055

ZU VERKAUFEN

ADA **Wohnlandschaft** mit Sofa aus weichem Leder, mintgrün. B 2.20 m L 2.85 m H85 cm. Tel. 0676/4862055

NISTELBERGER
Schlüsseldienst Sicherheitssysteme
Mobil: 0664/5013517
Telefon: 03172/42400
Wir führen: mechanische u. elektronische Schließsysteme, Türbeschläge, Tresore und Alarmanlagen
Wir bieten: Planung, Service und Montage
Wir fertigen: Schlüssel aller Art, auch nach Nummernangabe, Schilder und Stempel

1 **Drahtglas** 70x90cm.EUR 30,-; 2 **Fensterbänke** neu, Helopal grau. L.108cm. B.12cm. je EUR 25,-; 2 **Fensterbänke** neu, Helopal grau. L120cm. B12cm. je EUR 25,- Tel. 0676/4862055

Brennholz weich und hart gemischt, klein gespalten, ca. 1m lang, 25 Kubikmeter, auch in kleineren Mengen abzugeben. Je Kubikmeter EUR 40,- Tel. 0676/4862055

Brennholz, ofenfertig, weich und hart gemischt, 15 Kubikmeter, je Kubikmeter EUR 40,- Tel. 0676/4862055

Doppelbett aus massivem Holz, inkl. Lattenrost, Matratzen und 2 Nachtkästchen, Preis: EUR 180,- Tel. 0664/3554939

Schönes, modernes **Ehebett**, sehr gut erhalten! Eichenholz. Kopfteil besteht aus Eichenholz und braunem Glas! Preis nach Anfrage! Tel. 0664/88744537

Pfirsiche und Pfirsichnekta ab Hof zu verkaufen, Tel. 0664/5680403

Handgefertigte **Schnaps-Stamperl** einer griech. Kunstwerkstatt mit 24 Karat Gold-Verzierung, NEU, Nichts abgenutzt oder abgesprungen und keine Risse, Höhe: ca 55 mm, Durchmesser: ca 45 mm, Raum Birkfeld, Tel. 0664/2425919

1 Stk. **Bauchtanzgürtel** hochwertig mit seltenen 5 Münzreihen,(über 200 goldfarbene Münzen die einen sehr angenehmen schönen vollen Klang erzeugen); 1 Stk. **Schleier** für orientalische Tanzfiguren; 2 Paar **Fingerschellen**, neu und ungebraucht. Zusätzlich gebe ich noch **2 Stk. des roten Stoffes** zum Selbermachen von Schleier, Hüfttuch, Rock usw dazu. Birkfeld, Tel. 0664/2425919

LED-Stimmungswecker mit Farbwechselspiel, Wechsel von 6 sanft leuchtenden weichen Farben, (weiss, rot, blau, gelb, magenta, orange), Anzeige von Uhrzeit, Datum und Weckzeit, Sauberer und einwandfreier Zustand, Birkfeld, Tel. 0664/2425919

Digitale Gewichts/Körperfettwaage von CuraMed, ermittelt nicht nur das aktuelle Gewicht, sondern auch das Körperfett, hohe Meßgenauig-

Genießen Sie Sommerfeeling pur in unserem sonnigen Gastgarten. Wir kredenzen Ihnen Grillspezialitäten und andere Köstlichkeiten Lassen Sie sich von unserem Team verwöhnen!

★★★★ Almer HOTEL | GASTHOF
8160 Weiz, Wegscheide 7
Tel.: 03172 / 22 58
www.gasthof-allmer.at

Rund 40 gepflegte Gebrauchtwagen, bereits ab € 2000,-

MAUTHNER AUTO
Fünfing 10
A-8181 St.Ruprecht/R.
Mobil: 0664 8902482
www.auto-mauthner.at

CYBERSPORTS GRAZ
LASERTRON

WIR VERLOSEN 5x2 SPIELE FÜR PRIVAT-SPIELER UND 1 GESAMTSPIEL (DIE KOMPLETTE LASERTRON-ARENA) FÜR 1 UNTERNEHMEN.

Um an der Verlosung teilzunehmen, senden Sie uns bitte am Samstag, den 8. August, ein SMS mit Ihrem Namen und Ihrer Telefonnummer sowie dem Hinweis „Lasertron - privat" oder „Lastertron - Firma" an Tel. 0664/1805833.

LASERTRON
Alte Poststraße 470, 8055 Graz (im Cineplex-Gebäude)
Telefon: 0316 / 341010 | www.lasertron.at

Alle Gewinne sind bei Spielterminen von Montag bis Donnerstag einlösbar.
Der Gewinn ist nicht in bar ablösbar, der Rechtsweg ist ausgeschlossen.

KFZ-Handel Lechner
Weizerstrasse 48 | 8200 Gleisdorf
Reparaturarbeiten
PKW und **Klein-LKW bis 3,5 t**
günstige Reifen | Pickerl (§57a)
Unfallschäden uvm.
0664 / 131 01 90

Farbenzauber ... aus Meisterhand

MEISTER BETRIEB

Christian Habe
Gartengasse 3
8160 Krottendorf

Malen
Tapezieren
Anstreichen
Fassadengestaltung

http://farbenzauber.com
E-Mail: habe@farbenzauber.com

0 31 72/ 41 370 0664/234 91 87 0 31 72/ 41 371

...um eine Blüte mehr
höfle
Baumschule + Gartengestaltung
8182 PUCH/WEIZ, TEL.03177/2252

Lebensbäume zum Geburtstag
5. bis 13.8. Pappel
14. bis 23.8. Zeder
24.8. bis 2.9. Kiefer
3. bis 12.9. Weide
+ Gratis Urkunde

ALLES für Ihre Veranstaltung
STEHTISCHHUSSEN
STUHLHUSSEN
TON-LICHT-BÜHNE
FEUERWERK
uvm.
event-pro.at
0664/1047276 · Robert Bauernhofer · www.event-pro.at

„Sommer-frisch" und sauber mit

TEXTILREINIGUNG
GABMEIER
Inh. Stefan Pavek
Klammstraße 3
8160 Weiz
Tel. 03172 / 2458

keit durch 100g Skalierung, Voll funktionstüchtig, Sauberer Zustand, Birkfeld, Tel. 0664/2425919

9-teiliges **Bowleset aus Glas** in Bleikristallschliff-Optik, nie in Verwendung gewesen. In einem sauberen, tadellosen neuwertigem Zustand. Bilder können gern zugesandt werden, Birkfeld, Tel. 0664/2425919

Spinnrute-Jigrute, Daiwa Tornado Zander, WG 10-35gr., Länge 2,70 m , Multi Modulus Grafit, inkl. Futteral. Neu, sehr schöne Ausführung. Neupreis EUR 105,- um EUR 70,- Nähe Gleisdorf. Tel. 0664/5964141

Alte **Hobelbank** in schönen Zustand, 60,-; **Kredenz und Kasten**, gewachst, günstig! Tel. 0650/9286969

Gartenhäcksler AXT Rapid, 2200 Watt, Fräswalzen, Äste: 38 mm, fast neu und kaum gebraucht, EUR 135,- Tel. 0676/7305541

5 **Sichtschutzwände** (Riffelflechtzaun), 180 x 180 cm, inkl. 6 Kantholzsteher, 6 Einschlaghülsen u. kompl. Zubehör, ungebraucht, insges. EUR 150,- Tel. 0676/7305541

Kleiner **Schreibtisch** (Holz); schönes Damenfahrrad, 7-Gang; Couch (Bett) 120x2000 mm, guter Zustand, günstig, Tel. 0676/7423924

Mischmaschine, 120l/380V, günstig abzugeben, Tel. 03172/5666

Haushaltsgetreidemühle REVO mit Steinmahlwerk (1500g Fassungsvermögen) EUR 90,— Tel. 0664/3992175

Rollstuhl neuwertig EUR 130,-, Rollator neuwertig EUR 35,- Tel. 0650/6541500

Camping Gaskocher 2-flammig verwendbar mit Kartuschen, neu originalverpackt EUR 30,- Tel 0664/3992175

ZU KAUFEN GESUCHT

Orden, Uniformen, Stahlhelme, Säbel, Goldschmuck, Blechspielzeug, Tel. 0664/1140865

Alte Helme, Gewehre, Säbel, Dolch, Orden, Böller, Amboss, Schmuck, Uhren, Nachlass, Ansichtskarten u.v.m., Tel. 0664/5761225

Jagdtrophäen, Goldzähne, Schmuck, alte Schlösser, Beschläge, Privatkauf, Tel. 0664/7987547

Suche **Most von Streuobstwiesen**, alte Sorten (auch vom Vorjahr der sonst weggeschüttet wird), zum Essigmachen. Ca 40-50 Liter. Tel 0664/ 5964141

MUSIKINSTRUMENTE

Stutzflügel Förstl, um 1900, besonders gepflegter und bespielbarer Zustand, Nussholz, VB: EUR 2.000,-. Tel. 0664/4111997

SPORTBEDARF & ZUBEHÖR

Trekking-Herrenfahrrad, Bj. 1996, Neupreis EUR 950,- Top-Zustand, kaum gebraucht, EUR 220,- Tel. 0676/7305541

TIERE

Legehennen, Mastkücken, Puten uvm. Laßnitzhöhe Tel. 03133/2633

Hasen zu verkaufen, Tel. 0664/4821988

VERSCHIEDENES

Eine besondere Geschenkidee, eine wertvolle, bleibende Erinnerung, eine beeindruckende Überraschung: **Portraitmalerei** nach Foto, nach Wunsch auf Bestellung. Mag. Olivia Schatzmayr, Tel. 0664/5090561. Mail: olivia@schatzmayr.com, **Virtuelle Galerie auf Homepage: www.olivia.schatzmayr.com**

Kartenlegen, Pendeln und Kartenlegen. Tel. 0699/10224892 oder www.kartenlegen-claudia.at

„Pendeln lernen" lerne austesten, was tut mir gut, was sollte ich besser weg lassen. 29. Mai von 16 bis ca. 19.30 Uhr Tel. 0664/5506988

Mitbewohner für **Senioren-Wohngemeinschaft** gesucht. Eigener Wohnbereich, Gemeinschaftsräume, wunderschöner Garten, gute Infrastruktur und Dorfleben. Leben Sie Ihre Eigenständigkeit und die Sicherheit in der Gemeinschaft. Tel. 0676/9571214

PARTNERSUCHE

Humor- und verständnisvoller Mann, Mitte 50, sucht für den zweiten Lebensabschnitt ein Liebe, einfache Frau (bis 53 Jahre) mit Herz und Fröhlichkeit. Wenn auch du dich nach einer harmonischen Zweisamkeit sehnst würde ich mich über einen Anruf oder eine SMS sehr freuen. Ps.: Suche kein Abenteuer sondern Liebe, Treue und Ehrlichkeit! Tel. 0681/20590142

STELLENANGEBOTE

Wir suchen ab September 2015 eine **Servicekraft (Kellner/in)** für die Weizer Tennishalle. Arbeitstage: Mo-Do oder Mo-Fr., Arbeitszeit: 18-24 Uhr. Wir freuen uns auf Ihre Bewerbung an Tel. 0664/2133230 oder 0664/5169760 bzw. an weizertennishalle@aon.at

Suche **Teilzeitjob**, wünschendswert Vormittags da Alleinerziehend mit 2 Kinder. Kenntnisse im Bereich Verkauf, Gastronomie, und Reinigung. Bin aber auch für neues Lernbereit ! Ernstgemeinte Angebote an: weizerjournal@gmail.com Betreff: Chiffre „Teilzeitjob"

STELLENGESUCHE

Suche Stelle als **Reinigungskraft** von 8 -12 (Mo-Fr) in Weiz. Bin sehr gewissenhaft und fleißig. Gute Deutschkenntnisse vorhanden. Auch geringfügige Anmeldung möglich. Bitte melden Sie sich nachmittags unter Tel. 0664/1169866

Inländerin sucht Arbeit als **Reinigungskraft oder Regalbetreuung** für ca. 25 Stunden /Woche im Bezirk Weiz .Auch geringfügige Anmeldung möglich. Bringe viel Erfahrung im Reinigungsbereich und Verkauf mit und bin sehr gewissenhaft. Bitte melden Sie sich nachmittags unter Tel. 0664/9707591

NACHHILFE

Nachhilfe: Kurszentrum Gleisdorf, 0664/4328266

ZU VERMIETEN

Birkfeld - Betreutes Wohnen: Neue Wohnung, 50 m², komplett möbliert, sonnige ruhige Lage, gute Infrastruktur. Tel. 0676/5025576

Birkfeld: Kleinwohnung: gute Lage, gepflegt, Vorraum, möbl. Küche, 2 Zimmer, Abstellr., Parkplatz, Kellerabt. günstig, Tel. 03132/2414 bzw. 0664/4704053

Gleisdorf-Ludersdorf: Whg. 73 m² mit 8 m² Balkon im Gruenen, teilmoebliert, Kellerabteil, Parkplatz, Bushaltestelle, von privat. Miete inkl. BK u. Hzg. 689.- Euro. Tel. 0664/75056166

Gleisdorf: Erzherzog Johann Gasse 11 Geschäftslokal Betriebstätte/Lager 420 m² Teilung jede Größe möglich Miete exkl. 5,-/m² Tel. 0664/4021415

Weiz: Vermiete Obergeschoss eines Hauses ca. 70 m², am Stadtrand von Weiz, ideal auch für Mutter mit Kind, da Mitnutzung des Gartens möglich ist. Netto-Miete EUR 500,- Nähere Auskünfte unter 0664/1977346

Weiz: ruhige, freundliche 69 m² Wohnung in Toplage zu vermieten, unmöbliert, EUR 550,- inkl. BK, Tel. 0650/5824717

Weiz: Wohnung 92m², 1.St. Ess- und WZ offen durch 3 Stufen getrennt, SZ, KZ, Balkon, Küche,

Danksagung

für alle Helfer bei der Suchaktion von 12. - 13.6.2015 in der Raabklamm, Fischaufseher Willi Edler

Wir möchten uns auf diesem Wege bei allen Einsatzkräften der freiwilligen Feuerwehren, der Polizei, Berg-Rettung, Hundestaffeln, Rettung, Kriseninterventionsteam und den weiteren zahlreichen freiwilligen Helfern für ihren tatkräftigen Einsatz bedanken. Es war uns eine sehr große Hilfe in diesen schweren Stunden zu sehen mit welcher Einsatzbereitschaft mein Gatte, unser Vater und Opa gesucht wurde.

Herzlichen Dank an alle!

Familie Edler

GOTTFRIED MAIER

Behördlich befugter Radiästhet

Empfehlung erholsamer Schlafplätze, energiereicher Arbeitsplätze und lebenswerter Bauplätze!

Göttelsberg 304, Weiz
Tel.: 03172/44781
e-mail: gottfried.maier@aon.at

Vereinbaren Sie einen Termin! Sie erreichen mich unter Tel: 0664 / 6539675

Werbeagentur DobCom Weiz

Mitglied des Verbandes für Radiästhesie u. Geobiologie

...um eine Blüte mehr

höfle

Baumschule + Gartengestaltung
8182 PUCH/WEIZ, TEL.03177/2252

Pflanzenschnäppchen

Einzelstücke im Abverkauf:
Staudenflohmarkt ab EUR 1,-
Kräuterflohmarkt EUR 1,50

Bad, WC, Abstell- u. Vorraum, PP, Sehr ruhig, 5 Minuten zu Fuß zum Hauptplatz. Miete: 525,00, BK ohne Heizung dzt. 185,00 Gesamt EUR 710,00 Kaution EUR 2.200,00. HWB in Auftrag, KEINE MAKLER! Tel. 0664/7697976

REALITÄTEN

Eggersdorf: Saniertes Wohnhaus, Sonnenlage, Kachelofen, Nebengebäude. HWB: 93,32 kWh/m²a, VB 250.000,-, Fr. Neuhold, 0664/3755721 www.NEUIMMO.com

Fischbacheralpen: Exklusive 2 Holzhäuser, erhöhte Aussichtslage, 2.491 m² Sonnengrund. HWB: i.A., VB 550.000,-, Fr. Neuhold, 0664/3755721 www.NEUIMMO.com

Gleisdorf-Nähe: Sonniger, gut sichtbarer 4.372 m² J/1 Gew./Ind.-Grund mit Wohnerlaubnis, neben Bundesstraße., VB 131.500,-, Fr. Neuhold, 0664/3755721 www.NEUIMMO.com

Gleisdorf-Rand: Repräsentative 24,30 m² Büroflächen, Lift, klimatisiert, Kaltmiete: 110,-. HWB: 132,80 kWh/m²a, fGEE: 1,59, Miete 183,-, Fr. Neuhold, 0664/3755721 www.NEUIMMO.com

Gleisdorf-Stadt: Sonnige 81 m² Wohnung, 3.OG, Balkon. HWB: 55,77 kWh/m²a, VB 139.000,-, Dr. Kreim, 0664/8494515 www.NEUIMMO.com

Höf-Präbach: Sonniger, ruhiger 919 m² Baugrund, erhöhte Aussichtslage, voll aufgeschlossen., VB 68.925,-, Dr. Kreim, 0664/8494515 www.NEUIMMO.com

Mitterdorf: Schöner Bauplatz zu verkaufen in Hohenkogl/Gem. Mitterdorf, 1022 m², Anschlüsse vorhanden.Privat. Keine Provision. EUR 65.000,-Tel. 0699/81861664

Naturpark Pöllauer Tal: Sonniges, gepflegtes Wohnhaus, Garagen, Fernsicht. HWB: 179,00 kWh/m²a, fGEE: 1,90, VB 220.000,-, Dr. Kreim, 0664/8494515 www.NEUIMMO.com

Passail: Sonnige 95 m² Wohnung, 1.OG, Carport. HWB: 101,60 kWh/m²a, fGEE: 1,31, VB 119.000,-, Dr. Kreim, 0664/8494515 www.NEUIMMO.com

Pischelsdorf: Teilmöblierte 80 m² Wohnung, 2. Stock, Carport, Kellerabteil, Balkon, HWB: 60, VB: EUR 99.000,- zzgl. LD EUR 34.000,- Privatverkauf, Tel. 0699/11258577

8160 Weiz, Marburgerstr.104
Steiermark - Burgenland
NEUHOLD GmbH IMMOBILIEN

Wir **SUCHEN** für unsere Kunden Häuser, Eigentumswohnungen und Baugrundstücke in jeder Lage, Größe und Preisklasse.
Dr. Martin Kreim, 0664/8494515

St. Margarethen: Sonniges Wohnhaus, ruhige Ortslage, Schwimmteich HWB: 223,00 kWh/m²a, fGEE: 2,61, VB 195.000,- Fr.Neuhold, 0664/3755721

Arzberg: Saniertes 152m² Wohnhaus, ruhige Ortslage, Werkstatt, 4.377m² Gfl., Pferdestall. HWB: 146,00 kWh/m²a, 185.000,-, Fr. Neuhold, 0664/3755721

Weiz-Nähe: Fassadenfertige 107m² Doppelhaushälfte, 500m² Baugrund HWB: 49,93 kWh/m²a, VB 155.000,- Fr. Neuhold,0664/3755721

Rollsdorf: Sonniger, erhöhter 1.050m² Baugrund und 448m² Wiese. BBD: 0,2-0,6 ; Sattel-, Walm-, Pultdach erlaubt. VB 32.000,- Fr. Neuhold, 0664/3755721

Falkenstein: Bezugsfertiges, teilmöbliertes 300m² Haus, ruhige, erhöhte Dorflage, Garagen.HWB: 337,30 kWh/m²a, fGEE: 2,57 VB 110.000,- Dr.Kreim, 0664/8494515

Weiz-Stadt: Sonniges 82m² Penthaus, 2.OG ohne Lift, zentrale und ruhige Aussichtslage. HWB: 76,96 kWh/m²a, VB 179.800,- Dr. Kreim, 0664/8494515

Gersdorf / Feistritz: Sonniges, teilsan. 85m² Haus, Ruhelage, Garage, Stall. HWB: 449,00 kWh/m²a, fGEE: 3,49. VB 159.000,- Dr. Kreim, 0664/8494515

Fladnitz an der Teichalm: Historisches 280m² Wohnhaus mit Geschäftslokal. HWB: 276,30 kWh/m²a, fGEE: 2,40, VB 110.000,- Dr. Kreim, 0664/8494515

Birkfeld-Koglhof: Großzügiges 251m² Bauernhaus, Wald/Wiese, Alleinlage. HWB: 258,00 kWh/m²a,fGEE: 2,89 VB 229.000,- Dr. Kreim, 0664/8494515

SCHAUFENSTER in der Zentrale in Weiz Marburgerstr. 104, bei der BA, in Gleisdorf Schillerstr. 13, u. HAUPTPLATZ PASSAGE

Alle **BILDOBJEKTE** unter:
www.neuimmo.com

Pischelsdorf/Rohrbach am Kulm: Wunderschönes exklusives Holzhaus, 200 m² Wohnfläche, 100 m² Keller, 3 Garagen, Ruhelage, 2 Bäder, 3 WC, Swimmingpool geheizt mit Gegenstromanlage u. Whirlpool überdacht, Solaranlage, schöne Gartenan lage, teilmöbliert. EUR 339.000,- Privat Tel. 0664/4021415

Rettenegg: Beziehbares, vollmöbliertes Wohn-Ferienhaus, ruhige Waldrandlage. HWB: 284,00 kWh/m²a, VB 59.000,-, Fr. Neuhold, 0664/3755721 www.NEUIMMO.com

Rettenegg-Nähe: Großfamilienhaus, 3 Wohnetagen, Holznebengebäude, 8.062 m² Grund. HWB: 182,00 kWh/m²a, fGEE: 2,26, VB 50.000,-, Fr. Neuhold, 0664/3755721 www.NEUIMMO.com

St. Kathrein am Hauenstein: ca. 1000 m Seehöhe, Erstbezug. Nähe Hauerecklift, 8 Ferienwohnungen, 44 m2, Küche+ Bad eingerichtet, 2 Wohnungen, Dachgeschoss, 90 - 100 m2 nicht fertig gestellt. Ca. 1600 m2 Grund KP EUR 249.000,- exkl. Tel. 0664/4021415

Semriach: Sonnige, 76 m² EG-Wohnung, Kellerabteil, Carport. HWB: i.A., VB 140.000,-, Dr. Kreim, 0664/8494515 www.NEUIMMO.com

Weiz: Ruhige Maisonette, Eigengrund, sonnige Stadtlage. HWB: 73,00 kWh/m²a, VB 219.000,-, Dr. Kreim, 0664/8494515 www.NEUIMMO.com

Weiz-Nähe: Bezugsfertige Neubau D-

AUSG'RED'T

Der runde Tisch für Eltern in Trennungssituationen

Moderne Konfliktlösung

Familien-Mediation (gefördert lt. Fam.Einkommen)

Familien- Paar- und Elternberatung

Informations-Termine: 0676/6438864 • 0664/1832191

Mediations-Beratungs-Team: JuristIn und FamilienberaterIn

NEUES Weizer Bezirks Journal

Impressum

Postanschrift: Neues Weizer Bezirksjournal, Kernstockgasse 1, 8200 Gleisdorf

Medieninhaber: Neues Weizer Bezirksjournal - Mag. Herbert Kampl & Co. Ges.b.R
c/o Dobrowolny Communication, In der Erlach 3, 8160 Weiz
Chefredakteur: Mag. Herbert Kampl / Redaktion und Anzeigenannahme:
Neues Weizer Bezirksjournal, 8200 Gleisdorf, Kernstockgasse 1,
Tel.: 0664/1805833. Fax: 0316/424799, e-mail: weizerbezirksjournal@a1.net
Satz & Druckvorstufe: DobCom, Dobrowolny Communications, 8160 Weiz
Hersteller: OÖN Druckzentrum GmbH & Co KG, 4061 Pasching, Medienpark 1
Die inhaltliche Verantwortung für bezahlte Anzeigen liegt beim Auftraggeber.
Druckfehler vorbehalten.
Beiträge im redaktionellen Teil, für die ein Druckkostenbeitrag geleistet wird, sind mit dem Text „Druckkostenbeiträge fördern den Erhalt der Medien- und Meinungsvielfalt!" oder mit Completely designed by HK-Werbung gekennzeichnet.
Bei allen Verlosungen, Gewinnspielen u.ä. ist der Rechtsweg ausgeschlossen!
Blattlinie: Unpolitische Berichterstattung für den Bezirk Weiz.

Unverlangt eingesandte Manuskripte sind jederzeit herzlich willkommen, jedoch kann für die Unterlagen, insbesondere für Fotos etc. keinerlei Haftung übernommen werden. Interessante Beiträge werden nach Maßgabe des zur Verfügung stehenden Platzes ausschließlich honorarfrei abgedruckt! Einsender erklären sich mit redaktioneller Bearbeitung und Kürzung einverstanden. Mit der Übersendung bzw. Überlassung eines Fotos gilt die honorarfreie Abdruckerlaubnis als erteilt. Für die finanzielle Abgeltung allfälliger Rechte Dritter sowie der aus der Verletzung dieser Rechte folgenden Kosten haftet der Überlasser!

Derzeit gültige Anzeigenpreisliste Nr. 23a vom 11. November 2014.

Anzeigenannahme auch über Fax 0316/424799 und e-mail weizerbezirksjournal@a1.net

Haushälfte, Dachterrasse, Pool. HWB: 48,10 kWh/m²a, VB 285.000,-, Dr. Kreim, 0664/8494515 www.NEUIMMO.com

Wenigzell-Nähe: Gepflegter 690 m² Gasthof, 10.479 m² Wiese/Wald. HWB: 81,00 kWh/m2a, VB 200.000,-, Fr. Neuhold, 0664/3755721 www.NEUIMMO.com

MIETE/KAUF

Gleisdorf: Neubau Feldgasse, Nähe Schwimmbad, 100 m² Wohnfläche, 50 m², Keller geheizt, 21 m² Terrasse, 12 m² Balkon, 47 m² Dachterrasse mit Dusche, 3 Carport Kauf: EUR 330.000,- Miete 1100,- + BK Tel. 0664/4021415

Gleisdorf - Lohnberg: Gasthaus Frühstückspension, Heuriger oder Buschenschank, 8 Zweibettu. 1 Einbettzimmer (3-4 Stern) Erstbezug, Privatwohnung, 30 PKW und 2 Bus Parkplätze, 120 Sitzplätze innen plus Terrasse. Miete EUR 1.800,- exkl. m² Nfl./ l.800 m² Gfl KP EUR 299.000,- exkl. 0664/4021415

REALITÄTEN ZU KAUFEN GESUCHT

Weiz: Kaufe Eigentumswohnung 40-60m2 barierefrei, auch reparaturbedürftig im Stadtgebiet Weiz. Ideal wäre Hofstatt, Tel. 0664/4005123 o. 0664/2712806

VERANSTALTUNGEN – AUG. - SEPT.

Pro Veranstaltung EUR 10,- • Pro Foto zusätzlich EUR 10,-

Anger

15.8., ab 9.30 Uhr
(ganztägige Veranstaltung)

MUSIK IM PARK,

Frühschoppen des MV Anger

Regionale Kulinarik trifft Tradition und Musik. Ab 9.30 Uhr wird „Musik im Park" mit Marschmusik vom MV Kaindorf an der Sulm eröffnet. Ab 13.30 Uhr sorgen „Die Koglkrainer" für stimmungsvolle Oberkrainer-Musik. Genießen Sie ein Achterl in der Weinkost oder lassen Sie den Tag in der Musiker-Bar ausklingen.
Infos: www.mv-anger.at
Pfarrhof Anger

Birkfeld

9.8., 10 bis 13 Uhr

BENEFIZ-FLOHMARKT

für die Erdbebenopfer in Nepal

Am 9. August findet in Birkfeld beim Birkfelderhof Hirsch wieder ein Benefiz-Flohmarkt für die Erdbebenopfer in Nepal statt: Kleidung, Bücher, Spiele, Geschirr, Schmuck, warten auf neue Besitzer! Mitte August reist die Organisatorin nach Nepal, um vor Ort mit den eingenommenen Spenden Projekte zum Wiederaufbau zu unterstützen. Von 10 bis 13 Uhr am Birkfelderhof-Parkplatz. Kontakt: Karina Schwaiger, Tel. 0650 7300 601
Pfarrkirche Puch

Gleisdorf

Öffnungszeiten: 6.8.-28.8. jeweils Do. und Fr. 12 -17 Uhr

QUANTEN-MATRIX

Fotografien von und mit Thomas Hacker
Einraum Gleisdorf

Graz/Weiz

bis 8.8.

LA STRADA

Orgelträumerein von Lisa-Maria Schrittwieser

Noch bis 8. August verwandeln sich die Straßen der Stadt in Bühnen, in Orte der Begegnung, des Staunens und des Lachens.
Das internationale Festival für Straßenkunst, Community Art, Cirque Nouveau und Figurentheater macht zum 18. Mal die Stadt zu einem Ort voller Geschichten, an dem Lebensfreude und Leichtigkeit genau so Platz haben wie die großen Themen unserer Zeit. Blickwinkel verändern und Perspektiven verschieben.
Besondere Highlights zeigen wir dieses Jahr am Dienstag, 4. August in Weiz.
Murmuyo y Metrayeta (CHI) / Su-Seso Taladro; Cheptel Aleïkoum (FR) / Fanfare Circa Tsuica; Triebwerk Berlin (DE) / Looking for Brunhild; Handmaids Berlin (DE) / Der Räuber Hotzenplotz; zweintopf (AT) / CCC – closed circuit circus. Open Air / Eintritt frei
Weitere Infos: www.lastrada.at

Kumberg

30.8., 20 Uhr

JUBILÄUMSKONZERT

Kammerphilharmonie Graz

W.A.Mozart, F.Mendelssohn Bartholdy Solist: Ewald Nagl (Bariton), Leitung: Achim Holub, Tel. Reservierung 03132-318, Info: www.kkk.istsuper.com
Pfarrkirche Kumberg

Puch

29.8., nach der Abendmesse (ca. 19 Uhr)

OPER VS. MUSICAL

Orgelträumerein von Lisa-Maria Schrittwieser

Lisa-Maria Schrittwieder zeigt, dass auf dem „einzigartigen Instrument ORGEL" neben klassischer Musik auch jede andere Musikrichtung gespielt werden kann. Der Eintritt zu diesem Konzert ist frei, freiwillige Spenden werden der Pfarre Puch für die Kirchenrenovierung übergeben
Pfarrkirche Puch

Stift Rein

bis 6. Jänner 2016

„EIN BLICK HINTER KLOSTERMAUERN"

Seit 1129 leben die Zisterzienser im Stift Rein. Es ist heute das welt-älteste aller Zisterzienserklöster und wird jährlich von ca. 10.000 Besuchern aufgesucht. Die alten Bücher und die archäologischen Ausgrabungen unterstreichen die Bedeutung dieses Kulturjuwels der Steiermark. Täglich Führung für Einzelbesucher um 10:30 Uhr und um 13:30 Uhr. Gruppen melden sich für eine Führung unter gruppe@stift-rein.at
STIFT-REIN-SPEZIAL Führungen unter: www.stift-rein.at/Stiftsbesuch/Stift-Rein-Spezial

Blutspendetermine

So. 2.8., 8-12 Uhr
Pfarrsaal, Passail
Mo. 3.8., 16-19 Uhr
NMS, Sinabelkirchen
Di. 11.8., 10-13 / 14-19 Uhr
Rotkreuz - Bezirksstelle, Weiz
Mi. 12.8., 15-20 Uhr
Rotkreuz - Bezirksstelle, Weiz
Di. 18.8., 16-19 Uhr
VS, Fischbach
Di. 25.8., 11-13 / 14-19 Uhr
Forum Kloster, Gleisdorf
Mi. 26.8., 15-20 Uhr
FF Hirnsdorf, Feistritztal

Prebucher Festival: 5 x 2 Karte für Samstag zu gewinnen!

Von 7. bis 9. August findet heuer wieder das Prebucher Festival in der Zeltarena an der Apfelstraße statt.
Los geht's am Freitag, den 7. August, mit der EAV live. Fünf Jahre nach ihrer letzten Platte „Neue Helden braucht das Land" meldet sich das legendäre Austropop-Urgestein „Erste Allgemeine Verunsicherung" mit frischem Liedgut zurück. Textlich spitzzüngig, kritisch und fast immer lustig sowie musikalisch äußerst mannigfaltig bietet „Werwolf-Attacke" (Monsterball ist überall) alten und neuen Fans alles, was die Band seit nunmehr 40 Jahren ausmacht.
Ein Megakonzert mit Fantasy, Marc Pircher und den Dirndl Rockern gibt es am Samstag, den 8. August, für das wir auch 5 x 2 Karten verlosen.
Sie sind schon lange kein Geheimtipp mehr, sondern inzwischen ein fester Bestandteil der Schlagerelite in Deutschland und Österreich! Freddy und Martin, besser bekannt als FANATASY, sind die Durchstarter der Schlagerszene!
Verlässlicher Stimmungsmacher ist auch Marc Pircher, mit brandaktueller Hit CD nach Prebuch kommt!
Und wenn eine Gruppe als Geheimtipp bezeichnet werden darf, dann die Dirndl Rocker, die live für ordentlich Stimmung sorgen werden!
Für gute Stimmung sorgen garantiert die Jungs alias die „Dirndl Rocker"
Beim Frühschoppen am 9. August mit Alpenland Power ist der Eintritt frei.
Karten für Freitag und Samstag gibt es bei den Mitgliedern der FF Prebuch, bei -Ticket und den Raiffeisenbanken. Infos: www.ff-prebuch.at

Und wir verlosen 5 x 2 Karten für den Samstag, 8. August, mit Fantasy, Marc Pircher und den Dirndl Rockern live. Die ersten 5 SMS mit dem KW „Pebuch" (Name und Telefonnummer nicht vergessen!!!), die am Mittwoch, den 5.8., zwischen 15.00 und 15.15 Uhr unter 0664/ 1805833 eintreffen, gewinnen je zwei Karten. Die Gewinner werden per SMS verständigt, die Karten sind zur Abholung auf die Namen der Gewinner an der Kasse hinterlegt. Der Rechtsweg ist ausgeschlossen.

Mag. Herbert Kampl

SEAT

MAL JUNG, MAL SPARSAM, MAL PRAKTISCH, MAL SAUSCHNELL. ABER IMMER DER LEON VON SEAT .

TECHNOLOGY TO ENJOY

LEON FAHREN
BEREITS AB
€ 17.150,–

LEON ST KOMBI AUCH ALS ALLRAD.

Verbrauch: 3,3-6,6 l/100 km. CO_2-Emission: 87-154 g/km. Symbolfotos. Unverbindl., nicht kart. Richtpreis inkl. MwSt. und NoVA.

SEAT

SEAT HARB WEIZ
Weiz - Werksweg 104 - Tel. 03172 / 3999
www.seat-harb.at