Samstag 7. Okt.
Flohmarkt & Kochvorführung
THEMA: Brot backen - im Dampfbackofen!
EP:Schreck
ElectronicPartner
8160 Weiz, Peesen 57, Tel. 03172 / 46000
info@schreck.at www.schreck.at

Weizer Bezirks Journal
Nr. 214 • Oktober 2017

RM 02A034175
Postentgelt bar bezahlt
An einen Haushalt
Verlagspostamt 8160 Weiz

Tel.: 0664/1805833
weizerbezirksjournal@a1.net
www.weizerjournal.at
Find us on Facebook

JETZT BIS ZU EUR 7.000,-
SEAT-Verschrottungsprämie[1] sichern

KOMMEN SIE ZU ÖSTERREICHS GRÖSSTEM SEAT-HÄNDLER

[1]siehe Rückseite. Verbrauch (Modellpalette): 4,0-7,3 l/100 km, CO_2-Emission (Modellpalette): 83-168 kg/km. Symbolfotos.
seat.at

SEAT
SEAT HARB WEIZ
Weiz - Werksweg 104 - Tel. 03172 / 3999
www.seat-harb.at
Ab jetzt auch auf

15 Jahre KUKUK auf den Tag genau: 17.10., 19:30 Uhr, Weiz Ratzer | Herbert | eXtracello: AUSSE G´HAUT im Kunsthaus

AUSSE G´HAUT – und zwar nicht aus dem sondern – im Kunsthaus Weiz findet das Konzert gleichlautenden Titels von Karl Ratzer/Peter Herbert & Extracello statt. Und auf den-Tag genau am 17. Oktober feiert KUKUK, der Verein für Kunst, Kultur und Kitsch von Christoph Jaritz, sein 15jähriges Gründungsjubiläum!

Karl Ratzer/Peter Herbert & Extracello sind ein wunderbares Kollektiv, fernab jeglicher Klischees, die Streichern im Jazz mitunter anhaften und die gar nicht leicht loszuwerden sind. Hier steht nicht die moderne Klassik zur Diskussion, sondern die klassische Moderne aus dem Blickwinkel einer jazzaffinen Musizierhaltung, wie sie in Konzerthäusern wohl eher selten zu hören ist (aber umso mehr zu hören sein sollte!). Losgelöst vom strengen „abendländischen“ Akademismus wandeln die sechs MusikerInnen auf traumwandlerischen Pfaden in Richtung einer musikalischen Metaebene, die nichts mit angestrengtem oder gar bemühtem Formalismus zu tun hat, sondern vielmehr mit dem Ausdruck einer leichtfüßigen und selbstverständlichen musikalischen Konversation und mit forschem Blick über Genre-Tellerränder hinweg!

Karl Ratzer – Gitarre, Stimme
Edda Breit - Violoncello
Gudula Urban - Violoncello
Melissa Coleman - Violoncello
Margarethe Deppe - Violoncello
Peter Herbert - Kontrabass

Freuen Sie sich auf diese wunderbare Kooperation!

Karten im Vorverkauf um EUR 20,- im Kulturbüro Weiz, Zentralkartenbüro Graz
Abendkasse: EUR 25,-
Info: www.kukukkunst.com

Die ersten zwei SMS mit dem KW „KUKUK“ (Name und Telefonnummer nicht vergessen!!!), die am Freitag, den 6. 10. zwischen 15.00 und 15.15 Uhr unter 0664/1805833 eintreffen, gewinnen je eine Karte. Die Gewinner werden per SMS verständigt, die Karten sind zur Abholung auf die Namen der Gewinner an der Kasse hinterlegt. Der Rechtsweg ist ausgeschlossen.

Mag. Herbert Kampl

KK

10 Jahre Theater in Kumberg

Zum 10jährigen Spieljubiläum führt die Theatergruppe Kumberg heuer im Pfarrsaal Kumberg die Komödie „Letzte Rettung: Erste Hilfe!“ von Kerstin Schmid und Gerhard Waldmüller auf.

Spieltermine :
Sa., 7.10., 19:30 Uhr
So. 8.10., 16:00 Uhr
Fr.., 13.10., 19:30 Uhr
Sa., 14.10., 19:30 Uhr
So. 15.10., 18:00 Uhr

Heuer gibt es wieder eine Online Sitzplatzreservierung auf www.theater-kumberg.at

NR Dr. Klaus Feichtinger ist...

... Spitzenkandidat der SPÖ bei der kommenden Nationalratswahl. Aufgrund seiner mittlerweile bereits langjährigen Parlamentserfahrung ist die Wahl der SPÖ im doch sehr großen, die Bezirke Weiz, Hartberg-Fürstenfeld und Südoststeiermark umfassenden Wahlkreis 6B auf den Weizer Juristen NR Mag. Dr. Klaus Feichtinger gefallen, der als Geschäftsführer der Gemeinnützigen Siedlungsgesellschaft ELIN GmbH sehr wohl weiß, wovon er spricht, wenn er die Schaffung leistbaren Wohnraums zu seinen politischen Schwerpunktzielen zählt. Weitere Schwerpunkte sind Arbeitsplatzsicherung durch Standortsicherung mittels Infrastrukturmaßnahmen. Die Weizer Umfahrung sei ein gutes Beispiel für diese Strategie, da von jedem Industriearbeitsplatz weitere regionale Arbeitsplätze abhängig seien. Wichtig sind ihm desweiteren der Ausbau des Breitbandnetzes, und der öffentliche Personennahverkehr, da diese Faktoren der Abwanderung unmittelbar entgegen wirken. Damit verbunden auch die Forderung, den ländlichen Raum zu stärken, denn die Gemeinden seien auch nach der Reform nicht groß und finanzstark genug, diese Herausforderungen alleine zu bewältigen.

© Kampl

Als Abgeordneter zum Nationalrat versteht er seine Aufgabe, als Botschafter der Region zu den Ministerien zu wirken, neben jener der konkreten Gesetzgebung, werden doch jährlich rund 150 Gesetze mit 3.000 Seiten Gesetzesblättern beschlossen.

Im Wissen um die unterschiedlichen Schwerpunkte in den einzelnen Bezirken und innerhalb derselben verzichtet Dr. Feichtinger bewusst auf ein Gesamtkonzept für die Region.

Mag. Herbert Kampl

über 60 Jahre

ROSEL

www.rosel.at
Einkaufszentrum Birkfeld

ELEKTROGROSSHANDEL
ELEKTROINSTALLATIONEN
8190 BIRKFELD, Gasener Str. 1 Tel. 03174 / 4448
8650 KINDBERG, Stanzer Str. 1 Tel. 03865 / 2316
2000 m² Ausstellungsfläche
Fachberatung • Superservice • Superpreise

KÜCHEN- UND OFENSTUDIO
Wir garantieren:
- Qualität
- Fachberatung
- Verlässlichkeit
- sorgfältige Montage
- Exakte und ideenreiche Planung

Unser hauseigener Kundendienst garantiert auch Service nach dem Kauf!

BESTPREISGARANTIE
Das heißt, wir garantieren Ihnen, dass Sie bei uns lagernde Ware nirgendwo anders zu günstigeren Preisen bekommen.

Bauknecht
Waschmaschine
WA Plus 744
- EEK: A+++
- 7 kg
- 1400/Umin
- unterbaufähig

statt 599,-
€ 268,-

elektrabregenz
Wärmepumpentrockner
TKFN 8200
- EEK: A++
- 8 kg
- 16 Programme
- HxBxT: 846x 595x609 mm

statt 727,-
€ 399,-

Miele
Waschmaschine
WDB 030 WCS
- EEK: A+++
- Füllmenge: 7 kg
- Schleuderdrehzahl: 1400/Umin
- Startvorwahl bis 24 Std.
- spezieller ProfiEco-Motor

599,-*

* Beste Miele Waschergebnisse haben jetzt einen unerhört günstigen Preis - durch unser innovatives Miele Kombi-Angebot: Sie abonnieren Original Miele Waschmittel UltraWhite und UltraColor für zwei Jahre und sparen **€ 200,-** beim Kauf der WDB 030 WCS. Ihr Waschmittel Abo kostet jährlich nur € 149,- und Sie erhalten es automatisch bequem nach Hause geliefert.

EXQUISIT
Kühlschrank
KS 92-4
- EEK: A+
- Nutzinhalt: ca 91 Liter
- HxBxT: 475x 850x 445 mm

statt 199,-
€ 119,-

Bauknecht
Waschmaschine
WA 781 Platinum
- 5 Jahre Garantie
- EEK: A+++
- 7 kg
- 1400/min

statt 599,-
€ 399,-

Miele
WÄRMEPUMPENTROCKNER
TCE 630 WP
- EEK: A+++
- Sparen, ein Trocknerleben lang -EcoDry Technologie
- Punktgenaue Trocknung für alle Textilien - Perfect Dry
- Bester Schutz für Raum und Möbel
- Beste Kondensationswirkung
- Einfache Bedienung per Fingertipp
- DirectSensor

** jetzt in Aktion mit **€ 100 ECO BONUS**

AKTION

HAUSHALTSGERÄTE AM BESTEN VOM TC ROSEL

CELUS
Festbrennstoffherd
Celus Cook 75
- blau, rot und weiß
- Wärmeleistung: 6 kW
- lackierte Stahlplatte
- Edelstahl Herdrahmen
- verchromte Herdstangen

statt 847,-
€ 545,-

LOHBERGER
Festbrennstoffherd
Rega 90.4
- Farbe:anthrazit-metallic
- 8,0 kW
- HxBxT: 850x900x 600 mm

AKTION

GRUNDIG
LED TV
55 GFB 6626
- 55“ / 139 cm
- HD-Triple-Tuner
- USB-Recording
- DTS Studiosound HD
- Permanent Timeshift
- 3 x HDMI
- 2 x USB 2.0

629,-

ORANIER
Festbrennstoffherd
Rustico 9112
- schwarz, bordeauxrot, creme
- 6,9 kW
- HxBxT: 850 x 924 x 600 mm

statt 2749,-
€ 1690,-

LOHBERGER
Zentralheizungsherd
ZEH 55
- weiß, anthrazit-metallic, crema, grün, schwarz
- 19 kW
- HxBxT: 850x 550x600 mm

AKTION

LG Life's Good
LED TV
LG 49UJ634
- 49“ / 124cm
- HDR
- HD-Triple-Tuner
- 3x HDMI
- 2x USB

AKTION

NABO **32“ LED TV** mit integriertem SAT-Receiver, jetzt um nur **€ 279,-**

Druckfehler, Irrtümer und technische Änderungen vorbehalten. Statt Preise beziehen sich auf den unverbindlich empfohlenen Verkaufspreis der Lieferanten! Aktionspreise bis 14. Oktober 2017

Sonja Stoppacher

Seelenverträge - Teil I

Das Thema Seelenverträge ist eine sehr komplexe Geschichte. Sie kann weit in unsere Vergangenheit zurückreichen und uns doch im aktuellen Leben stark beeinflussen. Alle Informationen, die auf Seelenebene gespeichert sind, müssen auf Seelenebene aufgelöst werden.

Über das Unterbewusstsein kommt man an die Themen heran. Das können Verträge sein, die wir wider besseren Wissens mit der ganzen Kraft unseres Glaubens bewusst, aber auch unbewusst abgeschlossen haben. Und sehr oft wurden wir von Menschen, die viel Wissen hatten, perfekt manipuliert. Der Glaube hat sich im Laufe der Jahrhunderte stark gewandelt, doch die Verträge oder Vereinbarungen sind so gespeichert, wie es vor Jahrhunderten war.

Es war zum Beispiel normal, dass die Frau dem Manne zu gehorchen hatte und gezüchtigt werden durfte, Kinder wurden getötet, wenn sie nicht das gewünschte Geschlecht hatten und so waren viele für uns heute unverständliche Dinge normal.

Und in diesen Jahrhunderten wurden auch Gelübde unter einem anderen Aspekt ausgesprochen, egal ob kirchliche oder weltliche. Je stärker aber der Glaube an das was gesagt wurde war, desto stärker war auch die Angst vor der Strafe Gottes. Leider beeinflussen uns diese Gelübde oder Verträge dann auch im aktuellen Leben über unsere seelische Informationsebene.

Mit einer von mir entwickelten Technik werden diese Verträge aufgelöst und die alten Geißeln verschwinden. Die Energie des eigenen Herzens wird wieder stark und Manipulationen verlieren ihre Kraft.

Ihre Sonja

Energie Oase

Energetik
Schamanische Arbeit
Seminare
DELTA-Scan-Bioresonanz

Sonja Stoppacher
Energetikerin
Tel.: 0664 / 43 84 313
Raas 73 • 8160 Thannhausen
www.energieoase.or.at

Heidi Schatzmayr
Energetikerin
Bachblütenberaterin
Telefon: 03177/2211
heidi@schatzmayr.com

Wenn du jemanden ohne Lächeln siehst, gib ihm deines!

Diesen Spruch fand ich auf einer Karte und find ihn einfach so genial, dass ich ihn mit Ihnen teilen möchte..

Man kann sich vorstellen, wie schnell dann alle Menschen zu lächeln beginnen würden.

Es gibt aber noch mehr so sinnige Sprüche, wie:

Lächle in den Tag und er lächelt dir zurück.

Oder die Geschichte von dem Hund, der in einen Saal mit 1000 Spiegeln kam. Er knurrte und 1000 Hunde knurrten ihn an. Er bekam es mit der Angst zu tun und begann freundlich mit dem Schwanz zu wedeln. Und siehe da, 1000 Hunde wedelten freundlich zurück.

Außerdem ist es längst medizinisch erwiesen, dass Lächeln das Gehirn animiert, Serotonin, das Glückshormon, zu erzeugen.

Der Blutdruck reguliert sich, die Organe werden gestärkt, man wird jünger und schöner. Und das kostet gar nichts.

Nun denn, fangen wir noch heute damit an, mit dem Lächeln. Beim Partner, bei der Verkäuferin, der Kassiererin, beim Beamten, beim Polizisten, beim Arbeitskollegen und und und….

Ich schenke ihnen im Geiste mein schönstes Lächeln!

Ihre
Heidi Schatzmayr

Experten-Tipp
vom Gartendoktor

Hans Höfler,
Senior der Gartenbaumschule Höfler,
Puch bei Weiz
Fax: 03177/4166020
e-mail:
hans.maria.hoefler@aon.at

Jetzt für den Winter vorsorgen!

„Im Spätherbst macht man einen radikalen ordentlichen Herbstputz so gegen Ende Oktober/Anfang November. Ist das richtig?“

Dieses perfekte Aufräumen ist nach den heutigen ökologischen Erkenntnissen nicht so gut. Wir wissen, dass sich in den Stängeln verschiedenster Blütenstäucher und Stauden verschiedene Nützlinge aufhalten, die durch ein rigoroses Säubern oft vernichtet werden. Die Samen verschiedener Blütenstauden und die Früchte der Sträucher sind auch Nahrung für unsere gefiederten Gartenfreunde, die Singvögel.

Auch das genaue Entfernen des gesamten Laubs aus den Beeten ist kontraproduktiv. Im Gegenteil: Überzähliges Laub, das aus den Rasenflächen wegen der Schneeschimmelgefahr entfernt werden muss, soll ruhig in den Beeten, unter den Rhododendren und anderen Sträuchern liegen bleiben. Es kann sogar als Winterschutz dort gezielt hingestreut werden.

Leben mit einem nicht radikal aufgeräumten Garten ist ökologisch wertvoller als zu sauberes Aufräumen

Also wie richtig Einwintern?

Frage„:Brauchen auch winterharte Pflanzen einen Winterschutz?“

Manche ja, vor allem manche Kübelpflanzen.

Auch vermeintlich winterharte Pflanzen können, wenn diese auf dem Balkon überwintert werden, Frostschäden zeigen. Daher ist es angebracht, diese auf eine Porozell- oder andere Kunststoffplatte zu stellen und den Topf frostschonend mit Kokosmatte oder Noppenfolie einzuwickeln. Die wichtigste Maßnahme ist jedoch, alle Topfpflanzen vor Winterbeginn ordentlich einzuwässern. Auch im Freiland eingewurzelte „Immergrüne“ oder Koniferenheckenpflanzen gehören vor Frosteinbruch ordentlich eingegossen und damit auf den Winter vorbereitet. Vor allem aber braucht alles Frischgepflanzte eine gute Wässerung.

Um auch den Rasen und eventuell empfindliche Pflanzen winterfester zu machen empfiehlt es sich, jetzt noch eine leichte Gabe mit „Patent-Kali“ zu streuen. Selbst wenn manche hier einen schädlichen „Kunstdünger“ sehen, so ist dies nicht richtig. Das Kali ist ein Teil der Natur und wird von dieser auch gebraucht. Mit diesen Maßnahmen, zeitgerecht vorbereitet, können Sie mit gutem Gewissen Ihren Garten den kommenden Frösten und Winterproblemen überlassen.

Ganz herzlich Euer Gartendoktor
Ök.R. Hans Höfler

PLOTZHIRSCH
im alten Rathaus

von Stefan Pavek

Dry Aged BEEF beim Plotzhirsch!

Rindfleisch braucht Reife. Und Reifung braucht Zeit. Dry Aging – übersetzt „Trockenreifung“ – ist die traditionelle Methode, um Fleisch außergewöhnlich zart und geschmacklich intensiv reifen zu lassen. Ein Jahrzehnte altes Verfahren, durch das Rindfleisch seine denkbar höchste Veredelungsstufe erlebt. Denn um das perfekte Steak zu bekommen, braucht es keine andere Zubereitungsmethode, sondern den richtigen Reifeprozess.

Die Trockenreifung von Fleisch, das Dry Aging, ist das älteste Verfahren der Fleischreifung überhaupt. Dabei wird das Fleisch am Knochen über einen bestimmten Zeitraum bei kontrollierter Temperatur, Luftfeuchtigkeit und Luftqualität abgehängt. Es darf in Ruhe reifen und statt luftdicht in Plastikfolie zu liegen, darf es das tun, was Fleisch am liebsten tut: Es darf atmen.

Als Dank schenkt uns das auf diese Art veredelte, trockengereifte Fleisch ein unnachahmliches, intensives Aroma. Und eine Konsistenz, die nichts mit einem „normalen“ Stück Fleisch gemeinsam hat. Kein Wunder, dass Dry Aged Beef unter Kennern deshalb als „die Königsklasse unter den Steaks” gilt.

Wir haben ab Mitte Oktober bei uns im Plotzhirsch im Gästebereich sichtbar einen Reifeschrank in Planung, in welchem der Gast sich sein Steak, Ribs-, Büffelfleisch selber aussuchen und die Reifung des Fleisches beobachten kann!

Auf Ihren Besuch freut sich!
Stefan Pavek & Team

PLOTZHIRSCH
WIRTSHAUS
RESTAURANT LOUNGE
Klammstraße 4 • 8160 Weiz
Tel. 03172/46660
genusscatering@gmail.com
www.plotzhirsch.at

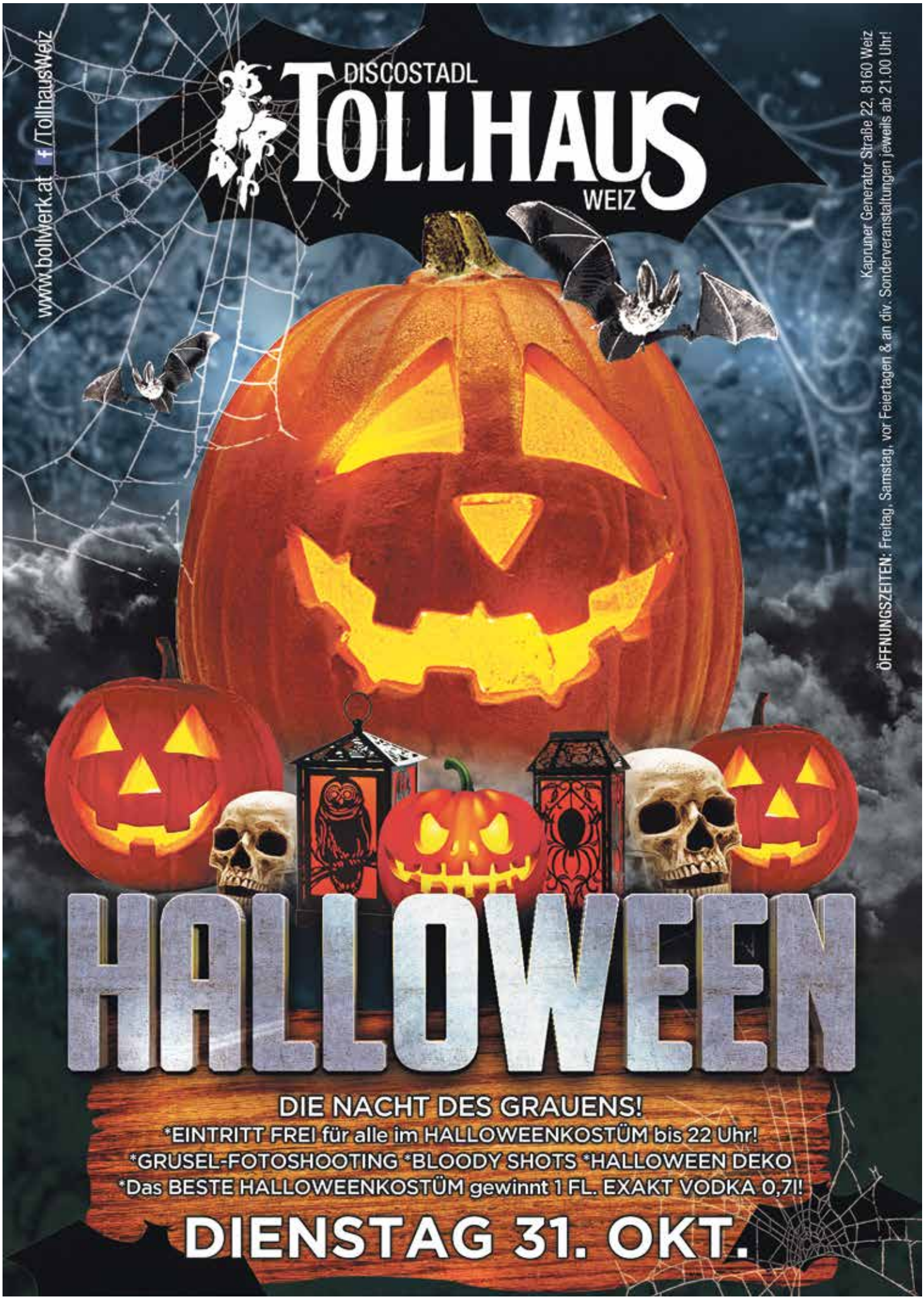
DISCOSTADL
TOLLHAUS
WEIZ
www.bollwerk.at /TollhausWeiz
Kapruner Generator Straße 22, 8160 Weiz
ÖFFNUNGSZEITEN: Freitag, Samstag, vor Feiertagen & an div. Sonderveranstaltungen jeweils ab 21.00 Uhr!
HALLOWEEN
DIE NACHT DES GRAUENS!
*EINTRITT FREI für alle im HALLOWEENKOSTÜM bis 22 Uhr!
*GRUSEL-FOTOSHOOTING *BLOODY SHOTS *HALLOWEEN DEKO
*Das BESTE HALLOWEENKOSTÜM gewinnt 1 FL. EXAKT VODKA 0,7l!
DIENSTAG 31. OKT.

Back-Journal

mit Backprofi **Christian Ofner**

Tomaten Basilikum Baguette

Rezept ergibt 2 Stück

Zutaten: 295g Bio Weizenmehl Type 700; 7g Salz; 7g Bio Gerstenmalzmehl; 20g Olivenöl; 4g frische Basilikumblätter (fein gehackt); 10g Frische Hefe; 190g Wasser 22°C; 130g Tomaten eingelegt bzw. getrocknet (Am Ende des Knetvorganges langsam unterkneten); ; Zum Ausfertigen vor dem Backen: Etwas Olivenöl zum Bepinseln und grobes Brezensalz.
Knetzeit: 3 Minuten langsam, 6,30 Minuten intensiver, 1 Minute Tomaten unterheben, Gesamt 10,30 Minuten; **Teigruhe nach dem Kneten:** 20 Minuten + 15 Minuten Zwischengare; **Gehzeit vor dem Backen:** ca. 30 Minuten; **Backzeit:** ca. 22 Minuten bei 200°C Heißluft oder 220°C Ober- Unterhitze

Zubereitung:

1. 4g Basilikumblätter fein hacken, mit 20g Olivenöl vermengen, verrühren und kurz ziehen lassen.
2. 130g Tomaten in grobe Streifen schneiden, mit einer Küchenrolle gut abtupfen und beiseite stellen.
3. Alle Zutaten inkl. Basilikum und Öl genau einwiegen und den Teig wie angegeben kneten.
4. Am Ende des Knetvorganges die Tomaten ganz leicht mit Weizenmehl bemehlen und ca. eine Minute mit der Küchenmaschine langsam unterheben, damit diese gleichmäßig im Teig verteilt sind.
5. Anschließend für 20 Minuten zugedeckt rasten lassen.
6. Den Teig auf eine leicht bemehlte Arbeitsfläche geben.
7. Zwei Teigstücke zu je ca. 330g auswiegen.
8. Locker rundformen bzw. rundwirken, mit dem Schluss nach oben auf der leicht bemehlten Arbeitsfläche zugedeckt ca. 15 Minuten rasten lassen.
9. In der Zwischenzeit ein Bäckerleinen oder Geschirrtuch mit etwas Roggenmehl Type 960 mit Hilfe eines Siebes gut bemehlen.
10. Die gerasteten Teigkugeln nun etwas flach drücken.
11. Den oberen Teil locker in die Mitte einschlagen, den unteren Teil ebenso.
12. Von oben nach unten einrollen und mit etwas Druck von der Mitte ausgehend mit beiden Händen, Längsformen, auf eine Länge von ca. 38cm.
13. Schön gleichmäßig formen- die Enden ganz leicht zuspitzen!
14. Die beiden Baguettes nun mit dem Schluss nach oben auf ein bemehltes Leinen- oder Geschirrtuch legen, abdecken, und weitere 30 Minuten bei Raumtemperatur gehen lassen.
15. Den Backofen in der Zwischenzeit auf 200°C Heißluft vorheizen und ein feuerfestes Gefäß mit in den Backofen stellen.
16. Die Baguettes vor dem Backen mit dem Schluss nach unten quer auf das Backblech legen.
17. Leicht mit etwas Olivenöl in der Mitte bestreichen und grobes Brezensalz darüber streuen.
18. Mit einem scharfen Teigmesser 5mal quer einschneiden.
19. 19. Mit viel Dampf backen! Wasser oder Eiswürfeln in das feuerfeste Gefäß schütten und anschließend die Baguettes in die mittlere Schiene des Backofens geben.
20. Baguettes kräftig backen, ggf. nach 2/3 der Backzeit das Backblech einmal wenden.
21. Nach dem Backen auf einem Küchenrost auskühlen lassen.

Ofner Der Backprofi e. U.
Josefa-Posch-Straße 3 | 8200 Gleisdorf
TEL: +43 (0) 3112 38804
email: office@derbackprofi.at
web: www.derbackprofi.at

Kinder-Mund

Taktik ist alles...

Kürzlich besuchten wir trotz des starken Regens mit Omi Susi das Apfelstraßenfest. Mami meinte, es gibt kein schlechtes Wetter - nur schlechte Ausrüstung und so marschierten wir alle im „Matsch-Gewand" durch Puch. Obwohl es wirklich stark regnete, hatten wir viel Spaß und es gab viele Traktoren mit tollen Anhängern zu bewundern! Nachdem wir zu Mittag gegessen hatten, kamen wir an einer Bäckerei vorbei die Mürbteig-Kekse in Form und Größe von Äpfel und Birnen anbot. Diese wollte ich haben - und am besten gleich Apfel UND Birne. Also fragte ich Mami danach, die leider verneinte - ich dürfe mir entweder ein Apfel - oder Birnenkeks aussuchen. Somit startete ich höflich mit „Bitte Mami". Als wieder kein positives Resultat erfolgte, startete ich nun das volle Programm: lautes Geschrei, Kreischen und zorniges Aufstampfen. Am Boden werfen wollte ich mich nicht, da ich sonst komplett nass geworden wäre. Aber ich erkannte meine Chance, Omi Susi zu erweichen und so veränderte ich die Taktik - herzzerreißendes Schluchzen und treuherzige Blicke in Richtung Omi Susi. Bingo - Omi Susi versuchte Mami zu überzeugen beide Kekse zu kaufen. Leider war Mami beratungsresistent. Als Kompromiss und um mich anscheinend ruhig zu stimmen, bot Mami mir an, dass ich doch selbst EINES der Kekse aussuchen und selbst bestellen dürfe.
Dies war meine Chance! Ich zwinkerte Omi Susi wissend und selbstgefällig zu - ging selbstbewusst zu der Verkäuferin und bestellte laut: „Bitte ein Apfelkeks"…dann hielt ich kurz inne und fuhr fort: „…und für meine Omi Susi das Birnenkeks!" Während die Verkäuferin alles einpackte, sah ich triumphierend zu Mami und Omi Susi - die mich überrascht - aber insgeheim lächelnd ansahen. Taktik ist eben alles!…."Chapeau", meinte Mami lächelnd zu Omi Susi als wir zu Hause die Kekse kosteten (was auch immer das heißen mag....;-))

Jakob

Gedanken des 3jährigen Jakob Dobrowolny in der – möglicherweise durchaus anders lautenden – Übersetzung seiner Mama Michaela Dobrowolny

Beauty-Blog

von Patricia Zacharias-Pregetter

Für immer jung & strahlend! Meine ANTI-AGING Tipps für langanhaltendes, vitales Aussehen!

Wussten Sie, dass bereits ab einem Alter von 25 Jahren die Zellen der Haut die Fähigkeit verlieren, Feuchtigkeit zu speichern, die Zellteilung und damit Hauterneuerung sich verlangsamt und mit jedem Jahrzehnt die Hautalterung sich durch sichtbare Zeichen mehr und mehr zeigt?
Das Altern lässt sich selbstverständlich nicht aufhalten, allerdings können wir selber viel dafür tun, um unsere Haut lange frisch, vital und gesund zu erhalten.

Meine Top 10 Anti-Aging-Tipps
#1 Sonnenschutz – das Schönheitsgeheimnis N°1
Verzichten Sie lieber auf intensive Sonnenbäder, um ihre Haut nicht vorzeitig altern zu lassen. Eine Tagescreme mit LSF empfiehlt sich aufgrund der UV-Belastung das ganze Jahr über zu verwenden!
#2 Trinken – der Turbo von innen!
Der menschliche Körper besteht zum Großteil aus Wasser. Wer viel trinkt, sorgt dafür, dass die Haut rein bleibt, sich aufgepolstert anfühlt, ihre Elastizität behält und zugeführte Wirkstoffe besser aufgenommen werden können.
#3 Hautpflege – wenn dann aber richtig!
Um nachhaltige, und effektive Erfolge zu erzielen, sollte die Heimpflege unbedingt professionell auf den Hauttyp und auf die begleitende Behandlung im Studio abgestimmt sein. Bitte legen Sie bei ihrer Hautpflege Wert auf eine wirkstoffintensive, natürliche Produktlinie ohne Silikone, Parabene und hormonaktivierende Substanzen. Mein Pflegetipp: „VINOBLE", die steirische, natürliche Wirkstoffkosmetik verwöhnt ihre Haut mit hochwertigen Wirkstoffen aus der Traube - natürlich & intensiv!
#4 Mimik – bitte lächeln!
Optimisten wirken nicht nur jünger, das Strahlen von Innen verleiht uns eine Extraportion Glow & Jugendlichkeit.
#5 Anti-Aging Treatments im Kosmetikfachinstitut
Professionelle Kosmetikbehandlungen im Institut wirken – regelmäßig angewandt – wie eine Fitnesseinheit auf das Gesicht. Sie verbessern die Haut nachhaltig und versorgen sie mit hochkonzentrierten Wirkstoffen, die mit technischen Geräten auch in tiefere Hautschichten eingeschleust werden können, um beste Ergebnisse zu erzielen.
Meine weiteren Anti-Aging Tipps finden Sie bitte in unserem Beauty-Blog auf www.cosamo.at/beautyspa

Mein TOP-Behandlungstipp im Bereich Anti-Aging
Microneedeling – die sanfte Alternative zu Botox & Co.
Hier werden hochwirksame Wirkstoffe wie Vitamin C, Hyaluron oder Hexapetid durch ein feines „Perforieren" der Haut mit sterilen Nädelchen mittels eines elektronischen Pens in tiefere Hautschichten eingebracht und können dort gezielt zur effektiven Hautverbesserung beitragen. Die Haut wirkt wieder strahlender, straffer, praller und nachhaltig verbessert. Ab EUR 119,-

Fragen zum Thema beantworte ich Ihnen natürlich auch gerne persönlich unter 0664 19 90 296!
Einen schönen Start in den Herbst & bleiben Sie natürlich schön!

Herzlichst, Ihre Patricia Zacharias-Pregetter

COSAMO
BEAUTYSPA | COSMETICS
Hauptplatz 18 | 1. Stock | 8160 Weiz
Tel: 0664 19 90 296 | office@cosamo.at
www.cosamo.at | www.mioparfums.at

Buch–Kunst–Kultur

Mag. Christopher Schaffer
Verleger für Kunst und Geschichte

Auf nach Frankfurt!

Jedes Jahr im Oktober blickt die europäische Buchbranche nach Deutschland zur Frankfurter Buchmesse, im Fachjargon »FBM« genannt – der größten und wichtigsten internationalen Veranstaltung des Verlags- und Buchwesens. Heuer wird sie von 11. bis 15. Oktober stattfinden. Traditionell sind die ersten drei Tage als sogenannte Fachbesuchertage für die Branche reserviert; Samstag und Sonntag steht die Messe allen offen, dementsprechend groß ist der Andrang am Messewochenende. Sobald man den unglaublich weitläufigen Hallenkomplex betreten hat, ist man Teil eines Universums, in dem sich alles um das Buch dreht. Für mich waren und sind die Tage der Buchmesse – selbst wenn ich dort arbeite – wie ein Erholungsaufenthalt, auf den ich mich jedes Jahr wieder freue. Der Alltag ist für diese paar Tage ausgeschaltet, man lebt in einer anderen Welt. Dort gibt es einfach alles, was ein Buchliebhaber zum Leben braucht.
Hochkarätige Literaten und berühmte Autoren der unterschiedlichsten Themengebiete präsentieren ihre Neuerscheinungen. Es gibt Gelegenheit, Größen des internationalen Literaturbetriebes bei Lesungen oder Vorträgen ganz nah zu erleben und bei einer Autogrammstunde sogar das eine oder andere Wort mit ihnen zu wechseln.
Liebe Bücherfreunde, wenn Sie bisher noch nicht auf der Buchmesse waren: Gönnen Sie sich diese unvergessliche Auszeit!

SUBLILIUM SCHAFFER
Verlag für Geschichte,
Kunst & Buchkultur

NUR FÜR KURZE ZEIT!

Der Verein
Regionale Kostbarkeiten
lädt ein zur

PRODUKTMESSE

VERKOSTEN · PROBIEREN · SCHENKEN

- 22 LANDWIRTSCHAFTLICHE UND GEWERBLICHE PRODUZENTEN PRÄSENTIEREN IHRE QUALITÄTSERZEUGNISSE
- PRODUKTE AUS ALMENLAND & ENERGIEREGION
- NACHHALTIGE GESCHENKSIDEEN FÜR KUNDEN, MITARBEITER & FREUNDE

DONNERSTAG, 5. OKTOBER 2017 · 15-21 UHR
STEIRERKRAFT KERNOTHEK
WOLLSDORF 75 · 8181 ST. RUPRECHT/RAAB

MIT UNTERSTÜTZUNG VON BUND, LAND UND EUROPÄISCHER UNION
LE 14-20 · Das Land Steiermark · Regionen · LEADER

ŠKODA KAROQ Präsentation im Autohaus Gleisdorf am 21. Oktober 2017

KK

Another way... Der neue ŠKODA KAROQ...Der kleine Bruder des ŠKODA Kodiaq verursacht Herzklopfen auf vier Rädern.
Um auch bei Ihnen Herzklopfen zu verursachen, lädt Autohaus Gleisdorf zur ŠKODA Karoq Präsentation am 21. Oktober 2017 von 09.00-15.00 Uhr.
Überzeugen Sie sich beim Probesitzen und Probefahren von seiner Dynamik und Designsprache und lassen Sie sich vom ŠKODA Verkaufsteam beraten.
Mit etwas Glück können Sie auch ein Wochenende mit dem neuen ŠKODA Karoq gewinnen.
Das Team vom Autohaus Gleisdorf freut sich auf Ihren Besuch im ŠKODA Schauraum!

Autohaus Gleisdorf
8200 Gleisdorf, Ziegelgasse 6
Telefon +43 3112 5566
www.autohaus-gleisdorf.at

Musikjournal

von
Sepp Dexer
Musikzentrum
Dexer
seit 1980

Ein stimmiges Musikinstrument ist die Grundvoraussetzung für erfolgreiches Musizieren

Das ist doch ohnedies logisch, meinen Sie? Die Wirklichkeit ist sehr oft eine andere. Die Ohren eines guten Musikers, einer guten Musikerin würden es nicht aushalten, mit einem unstimmigen Musikinstrument zu spielen, er würde sofort reagieren. Aber einem Anfänger muss es nicht auffallen, dass sein Instrument falsch klingt. Ganz gefährlich kann dies für Kinder werden, weil sie das Falsche für richtig halten und sich daran gewöhnen. Das wieder zu korrigieren ist ein langer, schwieriger Weg. Umso wichtiger ist es, und das ist auch ein Anliegen meinerseits, dass es den Leuten bewusst wird, wie schwerwiegend sich ein unstimmiges Musikinstrument auswirken kann und welchen Schaden man damit anrichten kann. Handeln Sie verantwortungsvoll, prüfen Sie Ihr Musikinstrument, und nehmen Sie es nicht auf die leichte Schulter, nach dem Motto:„….na ja, ist ja nur ein bisschen verstimmt". Die meisten Balginstrumente kann man nachstimmen (oft sind Staub oder Rost auf Stimmzungen die Ursache). Für Blasinstrumente kann ein Service ausreichen. Klassische Klaviere bedürfen überhaupt von Zeit zu Zeit einer Nachstimmung. Schlaginstrumente werden nachgespannt. Saiteninstrumente sind ohnedies dafür bekannt, dass vor jedem Musizieren gestimmt wird, weshalb bei uns im Musikzentrum Sepp Dexer in Gleisdorf es ein Fixpunkt ist, zu jeder Gitarre ein passendes Stimmgerät anzubieten. Gitarren und chromatische Stimmgeräte sind auch sehr beliebte Geschenkartikel. Seien Sie es sich und Ihren Lieben wert, auf einem stimmigen Musikinstrument zu musizieren. Außerdem, Ihre musikalischen Ambitionen werden zum Genuss, nicht nur für Sie, auch für ihre Zuhörer.

Ihr Sepp Dexer
Musikzentrum Gleisdorf

Musikzentrum dexer Gleisdorf
03112 6600

8200 Gleisdorf, Weizerstr. 13
Tel. 03112 / 66 00
Mobil: 0664 / 31 22 777
www.musik-dexer.at
gleisdorf@musik-dexer.at

AMS-Tablet für Weitzer Lehrling

100 Beraterinnen und Berater aus dem Service für Unternehmen des AMS Steiermark sowie die LeiterInnen der Regionalen Geschäftsstellen besuchten auch heuer konzentriert steirische Betriebe.
„Im letzten Jahr hatten wir den Schwerpunkt auf die Potentiale der Jobsuchenden 50Plus gelegt. Dieses Jahr haben wir uns bei den Betrieben für ihr Vertrauen bedankt, aktuelle Förder-Informationen gegeben und zur weiteren Zusammenarbeit mit dem AMS eingeladen", erläutert der Weizer AMS Geschäftsstellenleiter Günther Reitbauer.
Die Zusammenarbeit mit dem AMS zahlt sich für Betriebe in jedem Fall aus, ist sich Reitbauer sicher. „Unser Plus ist die Tatsache, dass wir für bestimmte Personengruppen, wie zum Beispiel Personen über 50, Förderungen anbieten. Außerdem sind wir in

KK

der Lage, maßgeschneidert auszubilden."
Heuer wurde unter allen besuchten Betrieben in jedem AMS-Bezirk ein Tablet verlost. In Weiz war die Fa. Weitzer Parkett der glückliche Gewinner. Bianca Scheibl hat sich etwas ganz besonderes ausgedacht: das Tablet erhält jener Lehrling, der in der veranstalteten Challenge mit der originellsten Idee brilliert!

Schmuck-Skulptur in Gleisdorf

© Kampl

Anlässlich der Präsentation des Herbstprogramms des Gleisdorfer Kulturpakts im Haus der Musik in Gleisdorf stellte der Weizer Künstler Bernhard Schmuck seine Wanderskulptur offiziell in Gleisdorf auf, wo sie mindestens bis Anfang Oktober, nach den Worten Bgm.s Christoph Stark gerne auch länger, bleiben sollte. Mit dieser Skulptur möchte der sozial engagierte Künstler auf das Thema Patchwork-Familien hinweisen und zum Nachdenken darüber anregen, welche innere Zerrissenheit das Zerbrechen einer Beziehung und damit der Zerfall der Familie für Kinder zur Folge hat.
Gemeinsam mit zahlreichen Kulturproponenten präsentierten Bgm. Christoph Stark, Kulturreferent Alois Reisenhofer und Kultur & Marketing-Chef Gerwald Hierzi das umfangreiche Kulturprogramm des Kulturpakts Gleisdorf, der die Veranstaltungen verschiedener Kulturinitiativen aus Gleisdorf und umliegender Gemeinden unter einem Dach vereint. Über die Veranstaltungen wird laufend berichtet, eine Übersicht bietet die Kulturpakt-Broschüre der Solarstadt Gleisdorf, die Termine sind laufend auf www.gleisdorf.at zu finden.

Mag. Herbert Kampl

Schönmacherei spendet für „Guat leb`n"

Eva Knoll betreibt seit Dezember 2016 die „Schönmacherei" und feierte JETZT Ihre Eröffnung in Naas. Im Rahmen der Eröffnungsfeier spendete sie 333,- Euro an den Verein „Guat leb`n", der derzeit auf Spenden aller Art angewiesen ist, da es mit Förderungen schlecht aussieht. Der von Eva Knoll gespendete Betrag wird für die Unterstützung der Familien verwendet. Weitere Spenden an „Guat leb`n" bitte auf das Konto: IBAN AT34 3825 2000 0601

© Heinz Habe

9459 zu überweisen. Auf dem Habe-Foto sieht man Frau Dr. Walburga Siebenhofer, Eva Knoll, die „Schönmacherin", mit ihrem Gatten Thomas Knoll und Hans „Nussi" Brückler.

EINLADUNG

Präsentation des neuen SEAT Arona
Ganz nach Ihrem Geschmack!

31. Oktober 2017, 17 - 21 Uhr

Der Hügellandhof verwöhnt unsere Gäste
mit steirischer Kürbiscremesuppe und spanischer Paella!

Steirische Kürbiscremesuppe

Echte Volksmusik

Spanische Paella

Wir freuen uns auf Ihren Besuch!

Verbrauch: 4,9-5,0 l/100 km, CO_2-Emission: 112-114 kg/km. Symbolfotos.

SEAT

SEAT HARB WEIZ
Weiz - Werksweg 104 - Tel. 03172 / 3999
www.seat-harb.at

ÖSTERREICHS GRÖSSTER SEAT HÄNDLER

LaLaBü von 20.10.-5.11.• 5x2 Karten zu gewinnen

Die LaLaBü – die Laßnitzhöher Laienbühne – spielt heuer die Komödie „Erben will gelernt sein“ in drei Akten von Uschi Schilling.
Ein lustiges, tolles Stück mit herrlichen Pointen und Szenen. Natürlich wieder mittendrin das Gleisdorfer Theaterurgestein Manfred Gmoser!
Darsteller: Regina Weber, Nadja Herud, Anna Trenn, Irmgard Weissl, Michaela Weissl, Robert Weber, Julian Peindl, Berend Kiers und Manfred Gmoser
Regie und Bearbeitung: Manfred Gmoser
Aufführungstermine:
Freitag, 20.10., 19.30 Uhr
Sonntag, 22.10, 16.00 Uhr
Donnerstag, 26.10., 16.00 Uhr
Freitag, 27.10., 19.30 Uhr
Samstag, 28.10., 19.30 Uhr
Sonntag, 29.10., 16.00 Uhr
Freitag, 3.11., 19.30 Uhr
Samstag, 4.11., 19.30 Uhr und
Sonntag, 5.11., 16.00 Uhr

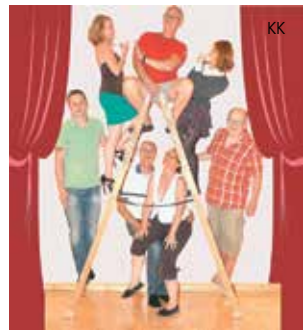
KK

Aufführungsort ist die Aula der Neuen Mittelschule in Laßnitzhöhe.
Karten sind über das Bestelltelefon 0664/3781495, sowie bei allen Mitgliedern der LaLaBü erhältlich oder bei uns zu gewinnen:
Die ersten fünf SMS mit dem KW „LaLaBü“ (Name und Telefonnummer nicht vergessen!!!), die am Montag, den 9.10., zwischen 15.00 und 15.15 Uhr unter 0664/ 1805833 eintreffen, gewinnen je zwei Karten. Die Gewinner werden per SMS verständigt, die Karten sind zur Abholung auf die Namen der Gewinner an der Kasse hinterlegt.
Der Rechtsweg ist ausgeschlossen.

Mag. Herbert Kampl

Vorhang auf • detto 5x2

Die Markt Hartmannsdorfer Theatergruppe „Vorhang auf“ spielt heuer „Außer Kontrolle“, ein rasantes Pointenfeuerwerk mit turbulenten Verwicklungen in zwei Akten von Ray Cooney.

KK

Aufführungstermine:
Sa, 04. Nov., 15:00 Uhr
So, 05. Nov., 15:00 Uhr
Fr, 10. Nov., 19:00 Uhr
Sa, 11. Nov., 15:00 Uhr
So, 12. Nov., 15:00 Uhr
Infos & Kartenvorverkauf:
ab Ende September unter www.vorhangauf.net oder bei den Akteuren.mReservierungen unter Tel.: 0664 / 45 67 787 • theatergruppe@vorhangauf.net
DORFHOF MARKT HARTMANNSDORF
Die ersten fünf SMS mit dem KW „Vorhang auf“ (Name und Telefonnummer nicht vergessen!!!), die am Mittwoch, den 11.10., zwischen 15.00 und 15.15 Uhr unter 0664/ 1805833 eintreffen, gewinnen je zwei Karten. Die Gewinner werden per SMS verständigt, die Karten sind zur Abholung auf die Namen der Gewinner an der Kasse hinterlegt.
Der Rechtsweg ist ausgeschlossen.

Mag. Herbert Kampl

Neue Hochzeitsmesse in Weiz

Unter dem Motto „Your best Wedding“ findet am 4. und 5. November, jeweils von 10 bis 18 Uhr, im Kunsthaus Weiz die neue Hochzeitsmesse statt, die das gesamte Angebot rund ums Heiraten abdeckt, und die dazu nicht nur Weizer Firmen sondern Dienstleister aus der gesamten Steiermark – insgesamt 21 Aussteller – mit ihren Angeboten nach Weiz bringt. Abgedeckt wird die gesamte Palette von den klassischen Wünschen traditionsbewusster Hochzeitspaare bis hin zu ausgefallenen Konzepten für Individualisten. Selbstverständlich gibt es auf der Messe selbst auch ein Unterhaltungsprogramm und ein kulinarisches Angebot. Die neue Hochzeitsmesse löst auch die bekannte Hochzeitsmesse im Gasthof Allmer auf der Wegscheide ab, die nach zehn erfolgreichen Jahren heuer nicht mehr stattfinden wird.

Mag. Herbert Kampl
Infos auf www.die-eventlerin.at

© Kampl

Erfolgreiche Herbst-Autoschau bei Seat Harb in Weiz!

Heiß begehrt waren einmal mehr die hervorragenden Seat-Modelle bei den Besuchern der großen Herbst-Autoschau von Seat Harb am 23. und 24 . September in Weiz. Empfangen wurden die Besucher mit köstlichen Cocktails, professionell gemixt – geschüttelt, nicht gerührt –, die in mindestens ebenso vielen alkoholfreien, autofahrerverträglichen Varianten zur Verfügung standen, wie es alkoholische gab, denn natürlich standen alle Seat-Modelle zur Probefahrten bereit. Und die sollte man nüchtern antreten und allenfalls vor Begeisterung berauscht beenden.
Am Stand von Harmoni konnten die Besucher auch die Vorzüge der Bioresonanz kennen lernen und gleich vor Ort testen.

© Kampl

Fünf Jahre Kunsthaus-Friends und Gemeinwohlbilanz

Gemeinsam mit Kunsthaus-Chef Johann König und Veranstaltungskoordinatorin Angela Kahr präsentierten Bgm. Erwin Eggenreich und Kulturreferent Mag. Oswin Donnerer das Weizer Kulturherbstangebot, das auf einem engbedruckten Vierseiter im A4-Format kaum Platz findet. Einmal mehr beweist sich, dass das Kulturangebot in Weiz für eine Stadt dieser Größe – auch nach der Fusion – weit überdurchschnittlich zu nennen, aber gerade auch deshalb für internationale Gaststars attraktiv ist, so tritt am 7. Oktober im Kunsthaus Bob Geldof auf.
Heuer feiert die Kundenbindungsaktion Kunsthaus Friends bereits 5jähriges Jubiläum und der Kreis der Freunde wächst beständig weiter – derzeit über 2.100, davon über 1.000 außerhalb des PLZ-Bereichs 8160 ansässig – und das ohne spezielle Werbung, nur über Kontakte durch den Kartenverkauf. KH-Friends erhalten regelmäßige Infos, Preisvorteile bei mindestens 10 Veranstaltungen jährlich und oftmals gewähren auch Veranstaltungspartner des Kunsthauses aus freien Stücken Friends-Vorteile, so gibt es aktuell für Bob Geldof nicht nur Friends-Vorteilspreise sondern zu jeweils zwei gekauften Karten eine dritte gratis dazu!
Fünf Jahre alt ist auch die Gemeinwohlbilanz des Kunsthauses Weiz, die Johann König vor allem als Prinzip verantwortungsbewussten Handelns im wirtschaftlichen wie kulturellen Betrieb des Kunsthauses sieht. So steht Bob Geldof für globale Gerechtigkeit ein, Klaus Eberhartinger (18.10.) fällt durch seine Afrika-Engagement auf und beim Konzert des ehemaligen ecuadorianischen Energieministers Alberto Acosta (24.10.) fließen die Eintrittserlöse in gemeinnützige Projekte in Ecuador.

© Kampl

Heuer wird die Gemeinwohlbilanz durch ein HAK-Maturaprojekt evaluiert, das Anfang 2018 seinen Abschluss finden soll.

Mag. Herbert Kampl

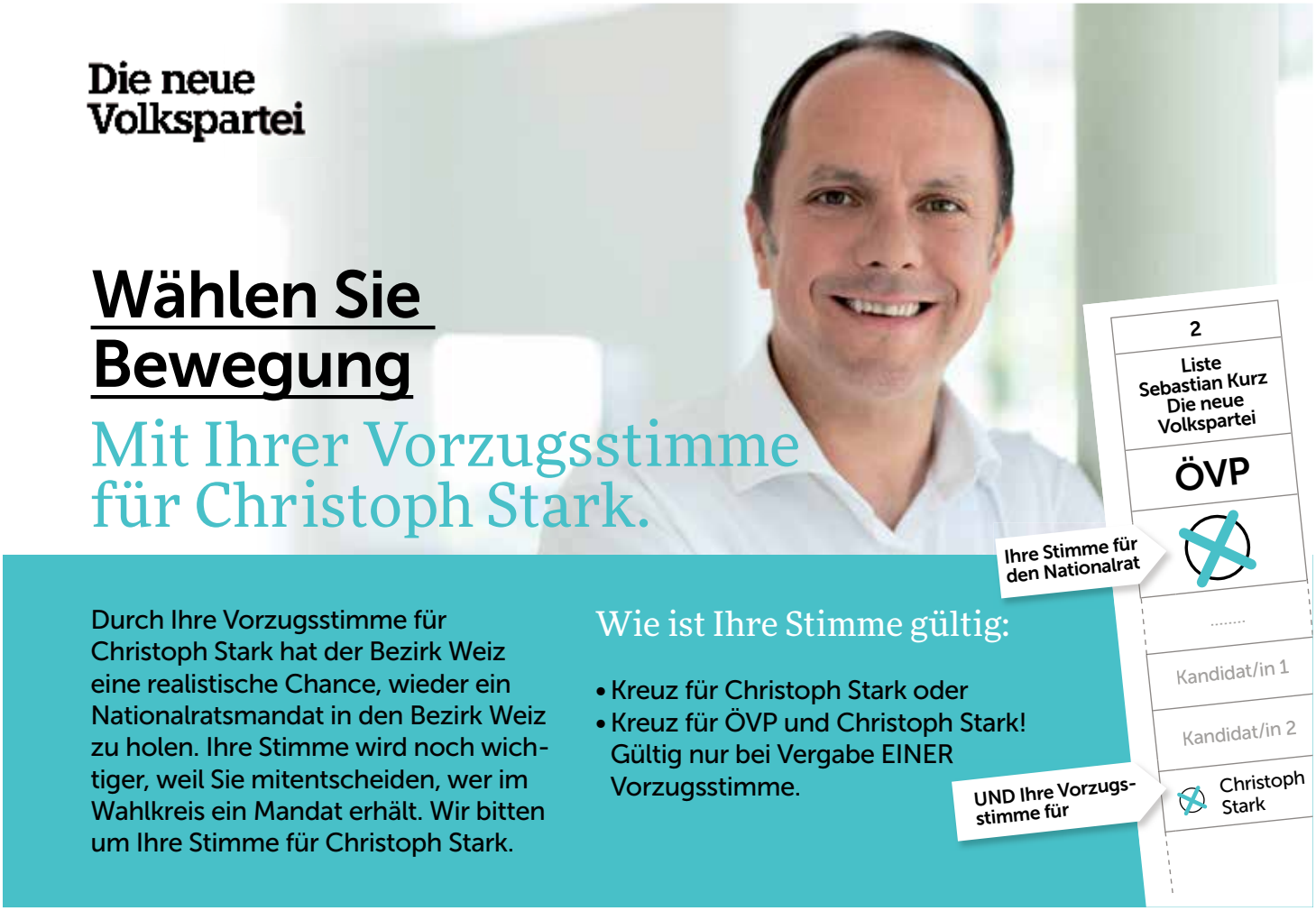

Wählen Sie Bewegung

Wie oft haben wir in den letzten Monaten und Jahren gehört, dass der Karren der Politik vollkommen verfahren sei? Leider zu oft. Ja, die Menschen in unserem Land haben ein Recht darauf, dass belastende Probleme gelöst, Herausforderungen gemeistert und taugliche Konzepte für die Zukunft geschmiedet werden. All das braucht neue Zugänge der Politik nach außen und auch neue konstruktive Wege des politischen Miteinanders.

© Kampl

EINE REGION STEHT DAHINTER!

Wenn jemand die Kraft hat, diesen Schwung in die Politik zu bringen, dann traue ich das einem Mann zu: Sebastian Kurz! Er steht glaubwürdig und authentisch für diesen neuen Weg des gegenseitigen Respekts und neuen Stils, der in der Bundespolitik dringend nötig ist.

Diesen neuen Stil will ich persönlich durch meine Kandidatur zum Nationalrat für unsere Region aktiv unterstützen. Ich möchte dazu meine 17-jährige lokal- und regionalpolitische Erfahrung direkt in den Nationalrat einbringen. Viel Kraft und Energie will ich hier für die Themen Verkehr, Entwicklung des ländlichen Raumes, Vorantreiben des Breitbandausbaus, Stärkung des Ehrenamtes, Leben im Alter zuhause, nachhaltige Impulse für Wirtschaft und Landwirtschaft, Sicherheit, Kultur und Bildung verwenden. Themen, die mich schon jetzt im regionalen Umfeld begleiten und von denen ich weiß, dass sie den Menschen wichtig sind.

Mein Ziel ist es, im Fall einer erfolgreichen Wahl auch Bürgermeister meiner Heimatstadt zu bleiben. Das ist mein Fundament und meine politische Erdung, die meiner Meinung nach dringend notwendig ist, wenn man ein bundespolitisches Mandat anstrebt. Für die Anliegen unseres Bezirkes und der gesamten Region will ich mich in Zukunft mit vollem Engagement auch in Wien einsetzen. Denn zur Durchsetzung vieler gerechtfertigter Interessen braucht es eine starke Stimme direkt in Wien!

Damit das möglich wird, bitte ich Sie sehr herzlich um Ihre Vorzugsstimme am 15. Oktober 2017!

Ihr Christoph Stark

www.christoph-stark.at | www.stark4wien.at | www.facebook.com/christophstarkgleisdorf | mail@christoph-stark.at

Markisen Terrassendächer Glasoasen®

weinor

Schöner Schattenspender
auch für große Terrassen

Extrem standfest
auch bei windigem Wetter

Cleverer Regenschutz
durch Teleskop-Pfosten

weinor TOP PARTNER

Ausgezeichnet für Kompetenz & Qualität

Besuchen Sie unsere Ausstellung.
Einfach anrufen und Termin vereinbaren.

CLIMAFIX
UND JEDES WETTER IST SCHÖN!

office@climafix.at
www.climafix.at

Tel. 03179/8214
Schmied in der Weiz 18a
8160 St. Kathrein am Offenegg

Entgeltliche Einschaltung

Zum 10. Mal:
Der große jobday Anfang Oktober in Weiz

Am 5.10.2017 ist es wieder so weit: der jobday, der große Infotag für Lehre, Beruf und Karriere geht über die Bühne – und das schon zum 10.Mal!
Von 8.00 bis 13.00 Uhr werden wieder hunderte SchülerInnen aus der ganzen Oststeiermark die Infostände im Kunsthaus Weiz besuchen, an denen sie umfassend über Ausbildungsmöglichkeiten und Lehrplätze in der Region informiert werden.

Bereits am Vortag, am Mittwoch, 4.10.2017, gibt es von 17.30 bis 18.30 Uhr im Hannes Schwarz Saal des Kunsthauses einen eigenen **Firmen-Infoabend**. Alle Ausbildungsbetriebe sind eingeladen, sich Infos zum Thema Weiterbildung und Unterstützung für Lehrlinge einzuholen.

Ebenfalls am Mittwoch, 4.10. gibt es von 19.00 bis 21.00 Uhr im Kunsthaus-Foyer wieder den großen **Eltern-Infoabend**.

Hier können alle Eltern (unabhängig davon, in welcher Schule und in welcher Klasse sich ihre Kinder derzeit befinden) wertvolle Infos bekommen. Nach einem Einstiegsreferat stehen Beratungseinrichtungen und Betriebe für Infos und Fragen zur Verfügung. In einer angenehmen und sehr persönlichen Atmosphäre können sich interessierte Eltern ein Bild von den Chancen und Möglichkeiten ihrer Jugendlichen in der Region machen.
Für beide Veranstaltungen ist keine Anmeldung notwendig und der Eintritt ist selbstverständlich frei.

Beim **jobday** für die SchülerInnen am Donnerstag, 5.10. 2017, stehen praxisbezogene Infos im Mittelpunkt. Da gibt es einiges zum Ausprobieren und zum Testen. Bei den Info- und Beratungsstellen kann man sich über verschiedene Angebote (z.B. über Lehre mit Matura) schlau machen - bei den Betrieben kann man Infos aus erster Hand bekommen und wichtige Kontakte schließen.

Insgesamt sind heuer so viele TeilnehmerInnen wie noch nie mit dabei! Über 40 Aussteller informieren über Lehrstellen – alle kommen aus der Region!
In einer eigenen jobday-Zeitung gibt es begleitende Infos, Fragebögen und Geschichten zu Lehrlingen.
Das AMS Weiz bietet wieder einen speziellen Interessenstest an.

Der jobday ist mit diesem vielfältigen Angebot sicher eine einmalige Sache: alle, die noch unsicher sind, können sich durch mit Tests und in Gesprächen ihrer Stärken und Fähigkeiten bewusst werden, alle die schon wissen, was sie machen möchten, können unmittelbar Kontakte für Schnuppertage oder auch Bewerbungen knüpfen.

Und alle, die lieber eine weiterführende Schule machen möchten, können sich hier anschauen, welche Möglichkeiten es im Fall des Falles gibt. Also, man kann sagen, da läuft so einiges …

„Der jobday - Informationen aus erster Hand!“
Günther Reitbauer
Leiter des AMS Weiz

PEUGEOT NUTZFAHRZEUGE
EFFIZIENT IN JEDER FORM UND GRÖSSE
01.10. – 30.11. PROFESSIONAL DAYS

PEUGEOT PARTNER
L1 Business BlueHDi 75 PS
AB € 11.290,–[1)]

PEUGEOT EXPERT
Premium L1 BlueHDi 95 PS
AB € 15.990,–[1)]

PEUGEOT BOXER
3300 L1H1 BlueHDi 130 PS
AB € 17.990,–[1)]

INKL. KLIMA+RADIO+BLUETOOTH®
EXPERT UND BOXER: INKL. LADERAUMVERKLEIDUNG[2)]

PEUGEOT PROFESSIONAL

Autohaus Fritz
Bürgergasse 22
8200 Gleisdorf
Tel: 03112/2117-0
www.autohausfritz.at

1) Aktion gültig für Firmenkunden bei Kaufvertragsabschluss von 01.10. bis 30.11.2017 und Auslieferung bis 31.01.2018 bei allen teilnehmenden Händlerpartnern. Aktionspreis enthält Händlerbeteiligung und inkludiert bereits alle aktuell gültigen Aktionen sowie Prämien von Peugeot Austria GmbH. 2) Expert: ab Werk, Boxer: Sortimo. Unverb. empf., nicht kartell. Richtpr. in € exkl. MwSt. Details zur Aktion bei Ihrem Peugeot Verkaufsberater. Symbolfotos.

PEUGEOT EMPFIEHLT TOTAL

Garten der Frau Minne im MiR

© Kampl

„Im Garten der Frau Minne" lautete der Titel der Ausstellung von Anna Maria Tauser-Fürpaß, die leider nur bis 29. September im MiR, im Museum im Rathaus, in Gleisdorf zu sehen war.

Bei der Vernissage am 7. September stellte Gatte Andreas P. Tauser die Künstlerin und ihre Werke vor.

Auch wenn der Falke im Mittelalter für die hohe Minne, die edlen Bestrebungen des Liebenden, stand, während Hund und Hase die niedere Minne, das fleischlich-körperliche Verlangen verkörperten, macht die Künstlerin keinen Unterschied zwischen sinnlicher Liebe und der Liebe zu Natur und Universum, sondern betrachtet die eine als körperlichen Ausdruck der geistigen Liebe. Wesentlicher Bestandteil ihres „Gartens der Minne" ist in allen Malereien und Zeichnungen die Heilkunde, wenn auch mitunter verborgen.

Der Gleisdorfer Bgm. Christoph Stark eröffnete nicht nur die Ausstellung, sondern zückte auch gleich sein Handy zu einem gemeinsamen Selfie mit den Künstlern und MiR-Leiterin Mag. Sigrid Hörzer.

Mag. Herbert Kampl

SV Eggersdorf besucht SV Eggersdorf

© Kampl

Klingt verwirrend, doch seit 2005 pflegt der Schützenverein RB Eggersdorf bei Graz eine regelmäßig gelebte Vereinspartnerschaft mit dem Schützenverein Hubertus Eggersdorf aus der Großgemeinde Bördeland, Ortsteil Eggersdorf in Sachsen-Anhalt in Deutschland. 2011 mündete die Vereinspartnerschaft sogar in eine Gemeindepartnerschaft. In zweijährigem Rhythmus besuchen die Schützenvereine einander und am 21. September war es wieder einmal soweit, dass Oberschützenmeister Bernd Hottowy seinen Kollegen Günter Bendix, den Vorsitzenden der Schützengilde Hubertus Eggersdorf, und eine Abordnung, der auch der Bördelander Bgm. Bernd Nimmich, Bgm. Peter Buchwald aus Biere, sowie Altbgm. Klaus Ungewitter und Ortschaftsrat Joachim Renning angehörten, gemeinsam mit dem Eggersdorfer Bgm. Reinhard Pichler und Vize-Bgm. Johann Zaunschirm zu einem mehrtägigen Vereinsbesuch begrüßen durfte. Nach dem Empfang und dem Austausch großzügiger gegenseitiger Gastgeschenke gab es im Gasthaus Niederleitner in Eggersdorf ein ausgezeichnetes Buffet und einen gemütlichen Abend mit bester steirischer Musi'. Für die folgenden Tage hatte Bernhard Hottowy ein interessantes Programm zusammengestellt, um seinen deutschen Vereinsfreunden die Steiermark von ihren interessantesten Seiten, so etwa den Erzberg, zu zeigen.

Mag. Herbert Kampl

MARKTTAGE
6.+7. OKT
TRACHTEN-SCHNÄPPCHEN ABVERKAUF!

Reststücke, Auslaufmodelle, 2. Wahl-Artikel zu einmaligen Tiefpreisen!

8322 Studenzen 118
Tel: 03115 - 2560
www.hiebaum.at

TRACHTENMODE
HIEBAUM

Öffnungszeiten:
Fr. 6. Okt: 8:30 - 18:00
Sa. 7. Okt: 8:30 - 17:00

Die Frühlingserfolge auf der Brandlucken im Kellertheater

Im Mittwochtheater im Keller des ****Naturparkhotels Bauernhofer auf der Brandlucken stehen im Oktober und November die aktuellen Neuproduktionen des heurigen Jahres, die im Frühjahr sensationelle Premiere feierten, auf dem Programm.
Gespielt wird immer mittwochs ab 20 Uhr.
Da nur 85 Sitzplätze zur Verfügung stehen, ist Kartenreservierung unbedingt notwendig, online unter www.huabn-theater.at, oder telefonisch unter 03179/8202.
Kartenpreis EUR 10,–
*Karten können ab sofort an der Rezeption vom ****Naturparkhotel Bauernhofer gekauft werden!*

„Offene Zweierbeziehung" von Dario Fo
Inszenierung und Regie Sigmut Wratschgo
Eine Komödie, witzig und spritzig mit vielen Situationen und Aussagen, die dem Zuschauer eventuell bekannt vorkommen könnten!
Es spielen: Veronika und Günther Grossegger
Termine: immer Mittwoch 20 Uhr – 4. und 18. Oktober, 8. und 22.November

„Der Schwarze Koffer" von Werner Schuster
Inszenierung und Regie Sigmut Wratschgo
Einer köstliche Kriminalkomödie mit viel Situationskomik, für die Stöckelschuhe Größe 47 online in China bestellt werden mussten, weil es in Europa keine Stöcklschuhe in Größe 47 gibt!
Es spielen: Johannes Hofer, Edith Kleinberger, Petra Ertl, Barbara Lang, Herbert Ofitsch, Erwin Staudinger und Josef Hofer
Termine: immer Mittwoch 20 Uhr – 11. und 25. Oktober, 15. November
Gute Unterhaltung!
Mag. Herbert Kampl

Alle Bilder © Kampl

Literatur – was sonst! • Literatursalon im Hause Plautz

Zum zweiten mal veranstaltete die pensionierte Buchhändlerin Helga Plautz in ihrem Haus in Gleisdorf „Literatur – Was sonst!" – ihre Initiative zur Auseinandersetzung mit vorwiegend österreichischer Literatur. Helga Plautz hatte für ihre zahlreich erschienenen Gäste neben köstlicher kulinarischer Verpflegung vor allem ein umfangreiches Programm an hochwertiger literarischer Kost vorbereitet. Leider musste im Vorfeld bereits die Absage Nora Gomringers zur Kenntnis genommen werden und dann fiel auch noch der hochkarätige Ersatz, Alfred Kolleritsch, der steirische Literaturpapst und Herausgeber der MANUSKRIPTE, durch eine Sturzverletzung wenige Tage vor der Veranstaltung aus. Allerdings schickte er mit seinem Mitherausgeber Andreas Unterweger einen ebenso intimen Kenner der Redaktionsinterna und die Lesung seiner Texte hatte er von Anfang an dem Schauspieler Daniel Doujenis anvertraut.
Den Auftakt des von Dr. Christian Ankowitsch wieder souverän und unterhaltsam moderierten Literatursalons bildete eine Vortrag von Univ.-Prof. Dr. Hugo Keiper vom Anglistik-Institut der Uni Graz zur Verleihung des Nobelpreises an Bob Dylan mit einer anschließenden Diskussion, die zur vollständigen Entlastung der Nobelpreis-Jury führte: Bob Dylan hat den Nobelpreis zu Recht erhalten, urteilte der Literatursalon im Hause Plautz – Gleisdorf loquta, causa finita!
Weitere nicht minder interessante Programmpunkte waren die AutorInnen Andrea Stift-Laube, Herms Fritz und Heinz Janisch mit Lesungen ihrer Werke, aus Manuskripten oder der Präsentation teils auch weniger bekannter Schöpfungen wie der Lyrik von Heinz Janisch.
Die abschließende Diskussionsrunde dauerte bei Paprikahenderl und Schwammerlragout noch länger in den Abend hinein an...
Mag. Herbert Kampl

© Kampl

AUTO NOVO in Gleisdorf begeisterte Gäste & Aussteller

Am Samstag, den 23. September fand in Gleisdorf die AUTO NOVO statt. Für das passende Rahmenprogramm sorgten Kulinarik, Musik, gemütliche Strohballen-Sitzecken, Moderator Harry Prünster mit dem Ladlspiel, die Aufführung der Formation 88, die Nix Neix Musi, Einsatzfahrzeuge von Polizei, Feuerwehr und des roten Kreuzes, die Oldtimer, eine große Kinderbetreuungsecke, regionale Köstlichkeiten sowie Wein und Bier.
Dank des strahlenden Herbstwetters zeigten sich nicht nur die Gäste vom Angebot begeistert sondern auch die Aussteller über die Schar der Besucher!
Mag. Herbert Kampl

Alle Bilder © Kampl

BELLAFFAIR beauty lounge

EXKLUSIVE MARKEN FÜR SIE

Schwarzkopf PROFESSIONAL

Igora Royal
60 ml

€7,30

she

SHE Socap Echthaar
10 Stück
Länge: 30+, 50+ cm

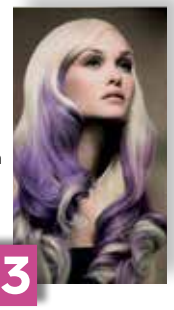

ab €13,33

ghd

ghd V Gold Classic Styler

€133,33

PAUL MITCHELL

Awapuhi Shampoo
300 ml

€10,30

KÉRASTASE PARIS

Jetzt auch auf alle Kérastase Produkte!

-33 %

Schwarzkopf PROFESSIONAL

OSIS+ Dust it
10 g

€7,97

WELLA PROFESSIONALS

Koleston Perfect
60 g

€7,44

WELLA PROFESSIONALS

SP Keratin Conditioner
200 ml

€14,80

KÉRASTASE · ghd · WELLA PROFESSIONALS · GOLDWELL. · L'ORÉAL PROFESSIONNEL PARIS · Schwarzkopf PROFESSIONAL · TIGI · REDKEN 5TH AVENUE NYC · PAUL MITCHELL · MOROCCANOIL

Die BellAffair Beauty Lounge: die ganze Welt der Haarkosmetik in Gleisdorf

Haben Sie genug von überteuerten Preisen für friseurexklusive Haarpflege Produkte? Möchten Sie endlich das richtige Shampoo für sich entdecken und nicht lange darauf warten? Dann sind Sie bei der BellAffair Beauty Lounge in Gleisdorf genau richtig! Sie gilt als der Geheimtipp schlechthin unter Fans professioneller Haarkosmetik für exklusive Friseur-Markenprodukte. Der neue Treffpunkt für alle Beauty Fans bietet als einziger in Gleisdorf das Konzept von Friseur und Shop unter einem Dach. Im Shop der BellAffair Beauty Lounge gibt es friseurexklusive Top-Marken zu Großhandelspreisen für jeden.

„Wir sind der Meinung, dass schönes und gepflegtes Haar nicht viel kosten muss. Daher bieten wir neben erstklassiger und typgerechter Beratung Produkte aus aller Welt zu Sonderpreisen." schildert die Shopleiterin Nadine Kelz. „Bei uns kann man sich sein Haar mit jeder Marke die wir führen verwöhnen lassen." so die Salonleiterin. Der Friseursalon der BellAffair Beauty Lounge ist mit Massagesessel ausgestattet, das edle Ambiente sorgt für ein entspannendes Wellnesserlebnis beim Friseurbesuch. Im Friseursalon werden internationale Haartrends genauso wie alle klassischen Friseurdienstleistungen zu attraktiven Preisen angeboten. Die ruhige Lage fernab vom Trubel bietet zahlreiche Vorteile: Entspannung in ruhiger Umgebung und ausreichend kostenlose Parkplätze. Profitieren Sie von bestem Service durch speziell geschultes Personal. Noch bis 14. Oktober gibt es -33% zusätzlich auf das ganze Sortiment. Das gesamte Team der BellAffair Beauty Lounge freut sich auf Ihren Besuch!

links: Nadine Kelz, rechts: Ivonne Halbedl

Gamling 17, 8200 Gleisdorf
(nur 2 min von Gleisdorf in Richtung Hartberg)

+43 (0) 3112 21 21 6 26
fb.me/BellAffairBeautyLounge

BELLAFFAIR beauty lounge

Feierliche Eröffnung der neuerrichteten Erlebnis- u

Ein wahres Volksfest, wie es Greith wohl noch nie erlebt hat, war die festliche Eröffnung der neuen Erlebnis- und Schaukäserei der Weizer Schafbauern am 23. September, die als gläserne Manufaktur errichtet worden ist. Neben Verwaltung und Logistik sind in dem Gebäudekomplex nicht nur die Weizer Schaferei, das großzügig dimensionierte Verkaufsgeschäft der Weizer Schafbauern, das ein freundliches, und dank seiner Glasfassade lichtdurchflutetes Ambiente bietet, untergebracht, sondern auch die gesamte Produktion, die durch Käselöcher genannte Bullaugen von den Besuchern live miterlebt werden kann. Am Eröffnungstag wurden sogar Sonderschichten gefahren, um den Festgästen erstmals das Erlebnis der gläsernen Manufaktur bieten zu können.

Die Festgäste konnten somit auch die Segnung der Betriebsräumlichkeiten durch Bischof Wilhelm Krautwaschl miterleben, der zuvor gemeinsam mit dem Weizer Pfarrer Anton Herk-Pickl im Festzelt die vom Chor Mitterdorf und den Singfreunden Naas musikalisch würdevoll umrahmte Segensfeier zelebriert hatte.

Weizer Schafbauern-Obfrau Karina Neuhold präsentierte die Entstehungsgeschichte des Neubaus und die zahlreichen Vorteile, die mit der Neuerrichtung verbunden sind. Neben der gläsernen Manufaktur, die Besichtigungen ermöglicht, ohne den Betriebsablauf zu stören, kann durch die strikte Trennung der Produktionsschienen bio und konventionell auch die Palette der Endprodukte deutlich erweitert und die Wertschöpfung gesteigert werden.

Der Mitterdorfer Bgm. Franz Kreimer freute sich besonders über die Neuansiedlung des Traditionsbetriebes in seiner Gemeinde, der nun den größten Gewerbebetrieb in Mitterdorf darstellt.

Landwirtschaftskammer-Vizepräsidentin Maria Pein würdigte in ihren Grußworten die langjährige Arbeit der Genossenschaft für die Schafbauern und den Beitrag zu einer langjährigen Entwicklung, die dem Konsumenten die hohe Wertigkeit regionaler, heimischer Lebensmittel ins Bewusstsein gebracht hat.

LR Hans Seitinger hielt eine begeisternde Laudatio auf das 20jährige Wirken der Weizer Schafbauern, die er praktisch seit den Anfängen begleiten durfte, und verlieh auch seiner Begeisterung und seiner großen Wertschätzung für die Arbeit der Weizer Schafbauern intensiv Ausdruck. Mit besonderer Begeisterung nahm er die Krönung der neuen Schafmilchprinzessin Jasmin in Anwesenheit der scheidenden Schafmilchprinzessin Carina und der steirischen Wollkönigin vor. Umrahmt wurde die Zeremonie von der Volksschule Mitterdorf mit Tanz und Gesang.

Abschließend, bevor um 14 Uhr die vielbeachtete Modenschau mit Produkten aus heimischer Schafwolle von Karinas Wollwelt stattfand, erklärte Geschäftsführer Josef Fuchs, der von Obfrau Karina Neuhold auch als der treibende Motor hinter dem Projekt geadelt wurde, die grundlegenden Ziele der Weizer Schafbauern am neuen Standort: „Die 300 Weizer Schafbauern machen einen entscheidenden, innovativen Schritt vorwärts, mit der in einer nur knapp einjährigen Bauzeit errichteten kleinen, aber feinen gläsernen Schafkäse-Manufaktur mit Schaukäserei und Schafmilch-Erlebniswelt, die als kulinarischer Treffpunkt einen guten Einblick in die nachhaltige, CO_2-neutrale Veredelung von regionalen Schafkäsespezialitäten gibt. Alle Lamm- und Schafkäsespezialitäten sind gentechnikfrei und tragen das AMA-Gütesiegel als Qualitätszeichen. Außerdem ist die Eröffnung auch Startschuss für die Herstellung von Bioschafkäse. Der neue Standort ist ideal, um den Kunden und Gästen zu zeigen, wie Schafkäse hergestellt wird, und unsere Schafmilch-Erlebniswelt lädt darüber hinaus zum Verweilen, Kosten und Genießen ein. Wir wollen eine Manufaktur bleiben, die erstklassige Qualitätsprodukte mit kurzen Transportwegen herstellt und die unseren Bauernhöfen eine planbare Zukunft ermöglicht. Auf sechs interessanten Stationen erfahren unsere Kunden und Gäste in unserer Erlebniswelt alles rund um das Schaf. Wir haben eine Chill-Ecke eingerichtet, die Gäste und Käseliebhaber können ihren persönlichen Käse samt Etikett veredeln, und durch Filme und Bücher erfährt man alles über die Herstellung vom Bauernhof bis hin zum fertigen Käse. An den täglichen Führungen (montags bis freitags um 9, 11, 13 und 15 Uhr, samstags um 9, 11 und 13 Uhr) können bis zu 60 Personen teilnehmen.“ Zur Finanzierung dieses modernen

STROBL
SCHOTTER · BETON · ASPHALT · TIEFBAU
Niederlandscha 65
8160 Weiz
www.strobl-schotter.at
03172/2337-0

ökoTech
SOLARKOLLEKTOREN
ÖkoTech Solarkollektoren GmbH, Graz | www.solarkollektoren.at

HTP
Kälte-Klima Kompressorservice GesmbH
HTP-KÄLTE-KLIMA & KOMPRESSOR SERVICE GesmbH
Druckluftechnik
Kälte- u. Klimatechnik
CA-Technik/Obstlagerung
A-8200 Gleisdorf - Ludersdorf 85a
Tel.: 03112-6767
www.htp3k.at – office@htp3k.at

und Schaukäserei der Weizer Schafbauern in Greith

Alle Bilder © Kampl

Projektes betonte Josef Fuchs. dass die großen und kleinen Genussgutscheine der Weizer Schafbauern weiter aufliegen.

Mehrmals hingewiesen wurde in den Ansprachen auf die bereits 20 Jahre währende Zusammenarbeit der Weizer Schafbauern mit Spar Steiermark. Seit 1997 versorgen die Weizer Schafbauern TANN, den SPAR-eigenen Fleisch- und Wurstwarenproduzenten mit hochwertigen Produkten vom steirischen Schaf: Bis zu 22 Tonnen Lammfleisch werden bei SPAR in der Steiermark und dem südlichen Burgenland jährlich verkauft. Neben den mit dem AMA-Gütesiegel ausgezeichneten Fleischspezialitäten vom Lamm finden SPAR-Kundinnen und -Kunden auch die vielfältigen Molkereiprodukte der Weizer Schafbauern in den Regalen.

Nach den Milchprodukten trägt seit 2013 auch das Fleisch – als erstes Lammfleisch – das rot-weiß-rote AMA-Gütesiegel, das Herkunftssicherheit und kontrollierte Qualität garantiert. Die artgerechte Haltung der Tiere wird dokumentiert und streng kontrolliert: Das „Weizer Berglamm und Schaf“, die der Initiative „Genussregion Österreich“ angehören, wachsen in der freien Natur auf. Auf hochgelegenen Weiden fressen die Tiere saftige Gräser und würzige Kräuter, durch die das Fleisch seinen einzigartigen Geschmack entwickelt. Lammfleisch ist hell- bis dunkelrosa. feinfasrig und nur leicht mit Fett durchwachsen. Daher gilt es als besonders bekömmlich.

Die Lämmer und Schafe werden in rund 300 Mitgliedsbetrieben der Weizer Schafbauern gehalten. Darunter sind 14 Milchbetriebe, in denen 500.000 Liter Schafmilch pro Jahr verarbeitet werden, zwei weitere sind geplant. Die Produkte der Weizer Schafbauern weisen neben dem AMA-Gütesiegel auch die Gütesiegel Bio, Gentechnikfrei und das Siegel „Genuss Region Weizer Berglamm und Schaf“ auf.

Moderiert wurden die Festlichkeiten von Daniel Neuhauser und für die musikalische Unterhaltung der Gäste sorgten „Die Mitterdorfer“.

Auf dem Parkplatz bzw. der Zulieferfläche hinter dem Betriebsgebäude hatten zahlreiche Mitgliedsbetriebe der Weizer Schafbauern ihre Stände aufgebaut und verwöhnten die Gäste mit ihren vielfältigen Ab Hof-Spezialitäten. Im Festzelt verköstigten die Weizer Schafbauern die Gäste mit ihren exquisiten Lamm- und Schafspezialitäten.

Von 11 bis 16 Uhr fand in einem eigenen Zelt die Kinderbetreuung der Fachschule Naas statt, wobei die Kinder nicht bloß beaufsichtigt sondern durch ein vielfältiges, umfangreiches Programm bestens unterhalten wurden, sodass auch die Kinder das Eröffnungsfest schon auf ihre Art und ihren Bedürfnissen entsprechend vollauf genießen konnten, wozu ohne Zweifel auch der Streichelzoo mit Schaf zählte.

Mag. Herbert Kampl

ALUFUSION

RUPO Fenstersysteme

RUPO Fenstersysteme Ges.m.b.H
8232 Grafendorf/Hartberg, Gewerbestraße 232
Tel.: 03338 / 34 30, Fax: 03338 / 34 30-32,
verkauf@rupo.co.at - www.rupo.co.at

GESAMTLÖSUNGEN IN ALLEN BAUBEREICHEN
MACHER
NEUBAU
UMBAU
TROCKENBAU
SANIERUNG
Macher Bau- und Trockenbau GmbH · Göttelsberg 177 · 8160 Weiz

JOSEF GÖBEL
FEINSTES HANDWERK
SEIT 1874
Fladnitz 119
8163 Fladnitz a.d. Teichalm
www.josefgoebel.at

Weizer Bezirks Journal

Seit 1981
DAS Journal für den gesamten Bezirk Weiz!

© Kampl

Landwirtschaftskammer-Präsident Franz Titschenbacher

Allmonatlich mit Spannung erwartet!

Das Weizer Bezirksjournal ist eine Institution, die für alle im Bezirk nicht mehr wegzudenken ist. Das Bezirksjournal hat in den Haushalten einen fixen Platz, man wartet am Monatsende schon mit Spannung auf die kommende Ausgabe. Umso mehr freut es mich, dass mich Mag. Herbert Kampl als geschätzter Blattmacher und Chefredakteur zu dieser Kolumne eingeladen hat.
Mich freut sehr, dass das Weizer Bezirksjournal immer wieder Themen über die heimische Land- und Forstwirtschaft aufgreift und so den Leistungen und Anliegen der Weizer Bäuerinnen und Bauern eine große Bühne bietet. Erst kürzlich wurden die engagierten Weizer Schafbauern, die für die Region Großartiges leisten und mit großer Anstrengung eine neue Schaukäserei eröffnet haben, ins Rampenlicht gestellt. Sie stehen stellvertretend für den bäuerlichen Geist in der Region, für Zusammenhalt und nachhaltiges Wirtschaften sowie für die Herstellung erstklassiger regionaler Lebensmittel von Käse- über Milchprodukte bis hin zu exzellenten Fleischspezialitäten. Und was man dabei nie vergessen darf: Gleich wie beispielsweise die Obst-, Wein-, Gemüse-, Rinder- und Schweinebauern im Bezirk pflegen sie unsere schöne abwechslungsreiche Landschaft, die auch für die Touristen so anziehend ist.
Persönlich freue ich mich schon auf die nächsten Beiträge über die vielfältige Land- und Forstwirtschaft in Weiz.

Landwirtschaftskammer-Präsident Franz Titschenbacher

Magische Nacht in Pischelsdorf • 2 Karten zu gewinnen

Der Sportverein Ilz lädt am 7. Oktober in die Oststeirerhalle nach Pischelsdorf zur „Magischen Nacht“ mit dem Zauberer Christoph Kulmer und dem Grazer „Wuchtelkaiser“ Martin Kosch, dem zweifachen Staatsmeister der Comedy Zauberei. Einlass ist um 18.30 Uhr, Beginn um 19.30 Uhr. Das Publikum wird mit einem Sektempfang auf diese magische Nacht eingestimmt.
Karten gibt es über Ö-Ticket zum Preis von 30 Euro (zuzüglich Ö-Ticketgebühren) oder bei uns zu gewinnen: **Die ersten zwei SMS mit dem KW „Magische Nacht“ (Name und Telefonnummer nicht vergessen!!!), die am Donnerstag, den 5.10., zwischen 15.00 und 15.15 Uhr unter 0664/ 1805833 eintreffen, gewinnen je eine Sitzplatz-Karte. Die Gewinner werden per SMS verständigt, die Karten sind zur Abholung auf die Namen der Gewinner an der Kasse hinterlegt.**
Der Rechtsweg ist ausgeschlossen.

Mag. Herbert Kampl

Ehrung für Altbgm. Helmut Kienreich

© Kampl

Sogar LH-Stv. Mag. Michael Schickhofer war zum Fernwärme-Herbstfest in seine Heimatstadt Weiz gekommen, um Altbürgermeister Helmut Kienreich, seinen politischen Mentor, anlässlich dessen Ausscheidens aus dem Vorstand der Fernwärme Weiz, zu ehren. Es war ein gehöriges Stück Weizer Zeitgeschichte, dass der Bgm. Erwin Eggenreich in seiner Laudatio zu Gehör brachte, und das von Altbgm. Helmut Kienreich in seiner Dankesrede mit eindrucksvollen Zeitzeugen-Aussagen, aber auch mit zukunftsweisenden Wünschen ergänzt wurde.
1995, als Weiz zu 95 % an Ferngas angeschlossen war, etablierte der 1993 neugewählte Bgm. Helmut Kienreich eine neue Umweltpolitik, die auf erneuerbare Energien setzte. Bei der Entstaatlichung der ELIN kaufte die Stadt die Fernwärme um 3,75 Mio Euro. Heute weist das Unternehmen eine Bilanzsumme von 13 Mio. Euro aus.
Bereits 2006 war das ursprünglich mit Schweröl, später mit Gas betriebene Kesselwerk zu 90 % auf Biomasse umgestellt. Heute beträgt der Biomasse-Anteil unter Berücksichtigung der Reserven 99,9 % und es zählt zu den österreichweit größten Biomasse-Fernwärmewerken. „Und am Anfang stand ein Mann mit einer Vision: Helmut Kienreich“, schloss Bgm. Erwin Eggenreich die Laudatio auf seinen Vorgänger!
LH-Stv. Michael Schickhofer erinnerte sich an seine Zeit im Weizer Gemeinderat und adelte die Politik Helmut Kienreichs als Pionierarbeit, auf die man auch über ein Jahrzehnt später noch stolz sein darf!
Altbgm. Helmut Kienreich betonte sein Credo, dass die Grundversorgungsdienstleistungen in die Hände der Gemeinde gehören und freute sich, dass Weiz den von ihm vorgegebenen Weg vorbehaltlos weitergegangen ist, denn sein Bestreben war immer, nachfolgenden Generationen eine lebeswerte Welt zu hinterlassen und politisch dafür Vorsorge zu treffen.

Mag. Herbert Kampl

10. jobday am 5. Oktober im Kunsthaus Weiz

© Kampl

Im Kunsthausfoyer, am Ort des Geschehens, präsentierten Gerhard Ziegler und Bgm. Erwin Eggenreich gemeinsam mit den Veranstaltungspartnern AMS, WKO, AK und verschiedenen Betrieben den 10. jobday Weiz, der am 5. Oktober stattfindet und zu dem wieder an die 1.000 Schüler erwartet werden, die es gilt, von den Vorzügen einer Lehre und eines handwerklichen Berufes zu überzeugen. Überzeugungsarbeit gilt es aber vor allem bei den Eltern zu leisten und daher ist der im Vorfeld zum jobday am Vorabend stattfindende Elternabend beinahe noch wichtiger als der jobday selbst. Hier gilt es den prestigebewussten Eltern zu erklären, dass eine Lehre heute keineswegs mehr eine berufliche Einbahn ist, sondern die Startbahn in eine vielfältige Zukunft, die alle weiteren Berufswege eröffnet. Viel hat sich in der Bildungspolitik der letzten 10 Jahre getan, vieles, worin Weiz mit seiner Lehrlingsinitiative IBI oft Vorreiter, Wegweiser, wenn nicht gar Auslöser war.
Mit mehr als 50 teilnehmenden Betrieben, die bereit sind, nicht nur zu informieren, sondern auch Lehrlinge aufzunehmen, weist der 10. Jobday mehr Teilnehmer als je zuvor auf. WKO-Regionalstellenleiter Mag. Andreas Schlemmer und AMS Regionalstellenleiter Günther Reitbauer betonen, dass der Anteil der Lehrlinge unter den Jugendlichen nicht geringer geworden ist, es gibt nur durch den Pillenknick weitaus weniger Jugendliche als noch vor ein bis zwei Jahrzehnten.
Gleichzeitig ist durch die Modularisierung der Lehrbetriebe eine Vielfalt entstanden, die gezielte Information notwendig macht. Der jobday ist also von der Initiative gegen Lehrlings- und Facharbeitermangel zur echten Notwendigkeit für die Jugend geworden.

Mag. Herbert Kampl

HOMÖOPATHIE

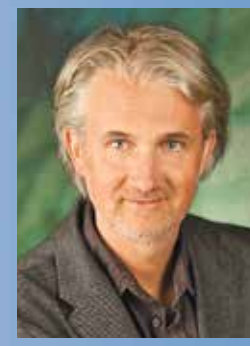

Unter genuiner Homöopathie versteht man die Rückbesinnung auf die ursprüngliche Lehre Samuel Hahnemanns, wie sie von ihm und seinen engsten Schülern praktiziert wurde. Nach Hahnemann gibt es eine **Heilungsgewissheit**, wenn man die sichere Wirkung einer Arznei kennt. Nur aus den Arzneimittelprüfungssymptomen können die **Charakteristika** der Arznei bestimmt und herausgefiltert werden; diese bestehen aus einzelnen Bausteinen, aus **Zeichen und Zeichenkombinationen**. Eine Arznei erzeugt niemals ganze und vollständige Symptome (sonst hätten alle Prüfer die gleichen Symptome und alle Prüfungsprotokolle würden gleich aussehen). Den Versuch, das vollständige Symptom mit einem einzelnen vollständig passenden Arzneimittel abzudecken, bezeichnete Hahnemann schon damals als bloße „Symptomendeckerei". Über zusätzliche Zeichenkombinationen kommt man systematisch und mit großer Verordnungssicherheit zum Simile. Nach den Vertretern der Methode ist es die einzige Möglichkeit, das Similegesetz unverfälscht anzuwenden und die Fehlerquellen sowohl der normalen Repertorien als auch der eigenen Subjektivität auszuschließen. Da die Verschreibungen auf den Prüfungssymptomen der Arzneimittel beruhen, haben Spekulationen und philosophische oder psychologische Überlegungen keinen Raum.

Quelle: Homöopathischer Notdienst

Dr.med.univ. Jörg Schiestl, Arzt für Allgemeinmedizin
Ordination Weiz: Bahnhofstrasse 16, 8160 Weiz | 03172 44466 | www.homoeopathie-weiz.at
Ordination Frohnleiten: Dr. Ammannstraße 6 | 8130 Frohnleiten | Tel. 03126 32601 | www.homoeopathie-frohnleiten.at

Weizer Genusstage

Dieses Jahr präsentiert der Tourismusverband Weiz eine ganz neue Veranstaltung. Am Samstag, den 21. Oktober und Sonntag, den 22. Oktober, werden die Weizer Genusstage im Kunsthaus Weiz Einzug halten. Diese Veranstaltung soll zeigen, wie viele hochwertige Produkte direkt in Weiz und den Umlandregionen produziert und kreiert werden.
Ganz im Sinne von Regionalität und Genuss wird den Gästen präsentiert, welche Köstlichkeiten Sie direkt vor Ort und damit auch nachhaltig erwerben können.
Am Samstag wird es den Besuchern von 10 bis 20 Uhr und am Sonntag von 10 bis 16 Uhr möglich sein, sich durch diverse Spezialitäten unserer heimischen Produzenten zu kosten und sich mit einem Vorrat an schmackhaften Produkten auf die Herbst- und Wintersaison einzustimmen.
Seien Sie Teil der Weizer Genusstage, lassen Sie sich von Schmankerln aus der Region und einem schönen Rahmenprogramm verwöhnen und genießen Sie das kulinarische Wochenende. Der Tourismusverband Weiz, das gesamte Team und vor allem alle AusstellerInnen freuen sich auf Ihr Kommen.

Weiz-Werbung in Portoroz

Im Rahmen der Tourismus-Partnerschaft Weiz – Portoroz-Piran wird Weiz auch am Mittelmeer beworben. Im Büro in Portoroz lockt das Weiz-Plakat und am 21. & 22. Oktober bereichern fünf Betriebe aus Piran-Portoroz die Weizer Genuss Tage im Kunsthaus Weiz mit internationalem Flair.

Mag. Herbert Kampl

© Heinz Hobe

„Energie & Innovation“
Einladung ins Innovationszentrum W.E.I.Z. am 11. Oktober 2017

Mit einer zweitägigen Veranstaltung feiert die Stadt Weiz im Oktober den Jahres-Schwerpunkt anlässlich 125 Jahre Elektro-Industrie-Standort Weiz. Am 10. Oktober gibt es in Kooperation mit den wesentlichen Elektro-Industrie-Unternehmen ein interessantes Fachprogramm, das auf die teilnehmenden Unternehmen zugeschnitten und deren KundInnen vorbehalten ist.

Der zweite Tag der Veranstaltung ist eine Einladung an alle Weizerinnen und Weizer. Von 9 bis 16 Uhr werden „Innovationen – made in W.E.I.Z.“ im Weizer Innovationszentrum präsentiert. Unter dem Leitgedanken „Energie & Innovation“ können Interessierte hautnah Vorlesungen im Studien- und Technologie Transfer Zentrum Weiz miterleben, das Institut „MATERIALS“ von Joanneum Research besichtigen oder sich über die verschiedenen Bildungsinitiativen und Projekte des Innovationszentrums informieren.

Das vielfältige Programm bietet eine weitere spannende Sensation, wenn es für 3 Startups darum geht, ihre Geschäftsidee zu präsentieren. Nach dem Motto „3 Minuten – 30 Tausend und 9 Monate“ stellen 3 junge Unternehmen ihre Ideen vor. Für „Action“ ist rund um das Thema E-Mobilität gesorgt. Dazu zählen die Tesla X und E-Mobility Roadshow. Es können jedoch auch zahlreiche Elektro-Automobile und Elektro-Fahrräder bestaunt und teilweise vor Ort getestet werden.

Ein vielfältiger Mix aus Informationen, Führungen, Präsentationen und Aktivitäten machen den „Tag der offenen Innovationstür“ zu etwas Besonderem – und es ist sicher für jede(n) Weizer(in), egal welchen Alters, etwas Anregendes dabei. Nutzen Sie die Chance und kommen Sie vorbei.

Feiertags „heiße Theke“ bis Geschäftsschluss & immer frisch zubereitet!

© Kampl

Feiertags „heiße Theke“ in Weiz bietet jederzeit frisch zubereitete Speisen aus heimischen Lebensmitteln ohne Wartezeit! Das Spezialitätencenter Feiertag hat jetzt in ein innovatives Schnellgarsystem investiert, das mehrere Technologien verbindet und somit zahlreiche warme Speisen in sensationell kurzer Zeit von ein bis zwei Minuten frisch zubereiten kann. Eine heiße Leberkäs-Semmel oder ein schmackhafter Burger dauern – frisch zubereitet – jetzt nicht länger als 10 Deka Wurst aufschneiden. Die gesamte Angebotspalette der „heißen Theke“ finden Sie in der nebenstehenden Liste.

Das gesamte Sortiment der „heißen Theke“ gibt es im Spezialitätencenter Feiertag in der Dr. Karl Renner-Gasse in Weiz jetzt jederzeit frisch zubereitet und das während der gesamten Öffnungszeiten bis unmittelbar vor Geschäftsschluss!

Mag. Herbert Kampl

FEIERTAG

FLEISCHEREI CATERING SPEZIALITÄTENCENTER

HEISSE THEKE

ganztags frisch zubereitete Speisen!
Jederzeit verfügbar bis Geschäftsschluss!

- Burger Patties
- Faschierte Laibchen
- Leberkäs Semmel
- Toast
- Pulled Pork Burger
- Gebratene Stelze (Vordere + Hintere)
- Brüstl, Karree gebraten

In 1-2 Minuten frisch zubereitet!

/feiertagfleischerei

8160 Weiz, Dr.Karl Rennergasse 12
Tel. 03172 / 2717 | www.derfeiertag.at
Öffnungszeiten: Mo-Fr: 7:30-18:00 Uhr
Sa: 7:00 – 12:30 Uhr

QUALITÄT IN BESTZEIT VON IHREM DRUCKPARTNER

Vor allem wenn viel schnell gehen muss, stehen wir Ihnen als kompetenter Partner zur Seite – von der Idee bis zur Auslieferung. Unsere konstante Qualität im Zeitungsdruck sorgt immer für volle Aufmerksamkeit, auch bei Beilagen.

ATHESIA DRUCK
athesiadruck.com

Oswald Stanger
T 348 5333032 | oswald.stanger@athesia.it

60 Jahre Basketball-Verein Weiz

Das 60jährige Vereinsjubiläum feierte die Sektion Basketball des ATUS Weiz Ende September.
Mit einem Nachwuchsturnier mit drei Teams (Weiz, ATSE Graz und Fürstenfeld) und einem Wurfwettbewerb für alle Jubiläumsgäste wurde der sportliche Teil der Feierlichtkeiten begangen; mit einem steirischen Buffet, geselligem Beisammensein, Unterhaltungsspielen und Gesprächen über gemeinsame Erinnerungen der vergangenen Jahre gab es auch für den persönlichen Austausch ausreichend Zeit. Bürgermeister Erwin Eggenreich und ATUS Obmann Hans Hirschberger gratulierten persönlich zum Jubiläum und ehrten Gründungsmitglied Franz „Duffy" Sagmeister auch für seine Verdienste rund um die Weizer Basketballer. Die Feier aller Generationen wurde von Ewald Puchner organisiert, der als langjähriger Trainer und Funktionär für den Zusammenhalt zwischen den unterschiedlichen Teams im Verein sorgt.

Michaela Dobrowolny

Lions Gleisdorf Präsidentenwechsel

Peter Ochensberger neuer Lions-Club Gleisdorf Präsident
Mit 8. September ging ein arbeitsintensives, jedoch sehr schönes Clubjahr für Präsident Architekt Peter Lidl und seinen Vorstandskollegen zu Ende. „Vieles ist uns gelungen, weniges konnten wir nicht wie geplant umsetzen", waren die einleitenden Worte zum Bericht des scheidenden Präsidenten.
Das L 100 Projekt „im Alter zu Hause leben" konnte nach der EU-weiten Konferenz im Herbst in das EU-Projekt „age friendly-region" der Chance B übernommen werden und steht nun nach der Ausarbeitungsphase vor seiner Umsetzung für die älteren Menschen unserer Region.
„Mit Spenden in der Höhe von EUR 44.000,- konnten wir vielen Menschen, die in Not waren, persönlich, rasch und unbürokratisch helfen". Peter Lidl bedankte sich bei seinen Clubkollegen, den vielen Firmen und den Medien für die Unterstützung im vergangenen Jahr.
Mit der Übergabe des Löwen und der Präsidentennadel übernahm Peter Ochensberger Hotelier aus St. Ruprecht das Präsidentenamt des LC Gleisdorf für das Lions-Jahr 2017/18.
„Im letzten Lions Jubiläumsjahr durften wir unterschiedliche öffentliche Lions-Veranstaltungen miterleben – die gemeinsame Stärke für den guten Zweck wurde hier einmal mehr spürbar", bedankte sich der neue Präsident bei seinem Vorgänger. „Die 35 Jahrfeier unseres Clubs und die 100 Jahrfeiern des Lions-Club International waren dabei der Höhepunkt. In meinem Präsidentenjahr möchte ich den Netzwerkgedanken des Lionsclub Gleisdorf und den regen Austausch untereinander in den Vordergrund stellen. Damit soll es uns gelingen, mit positiver Motivation und gemeinsamer Stärke wichtige soziale Projekte zu realisieren", freute sich Peter Ochensberger auf die neue Herausforderung als Präsident im Lions Club Gleisdorf.

Internationale Vespa Rallye in Weiz

Eine gelungene Veranstaltung war die Internationale Vespa Rallye in Weiz. Ausgetragen wurde die Veranstaltung vom Rollerclub Scootermania Weiz, unter Obmann Reinhard Strommer und Unterstützung der Stadtgemeinde sowie des Stadtmarketings Weiz, die 7th Austrian Vespa Rally. Drei solcher Rennen werden jährlich veranstaltet - in Deutschland, Italien und Österreich. Die Teilnehmer aus vier Nationen (Deutschland, Italien, Ungarn und natürlich Österreich) stellten sich in drei Klassen dem sportlichen Wettkampf mit ihren Kultfahrzeugen in Weiz.
Nicht die schnellste Zeit, sondern die Gleichmäßigkeit in unterschiedlichen Aufgabenstellungen forderte die Fahrer. So mussten die Teilnehmer unter anderem unterschiedliche Parcours jeweils zwei Mal befahren und das immer mit der genau selben Zeit - auf Zehntelsekunden kam es dabei an; dies alles – ebenso auf den Routen durch das Weizer Umland – ohne GPS oder moderne Elektronik. In der Klasse 10-Zoll ging der Weizer Gerhard Kreimer als Sieger hervor. Über den zweiten Platz in der Damenwertung konnte sich Vespa-Rally-Neuling Monika Fleck aus Weiz freuen.

Michaela Dobrowolny

Bauernmarkt-Ausflug mit Ehrung

Beim traditionellen Bauernmarkt-Ausflug durften sich die MarktbeschickerInnen des Weizer Bauernmarktes heuer wieder über ein abwechslungsreiches Programm freuen. Nach einem gemeinsamen Frühstück führte die Route, gespickt mit Wanderungen, Geschicklichkeitsspielen und Verkostungen der Bauernmarkt-Betriebe schlussendlich in den Hof von Marktsprecher Karl Streilhofer. Nach dem Verzehr des köstlichen Spanferkels, das Stefan Gschweitl zubereitete, durften die Marktsprecher gemeinsam mit GR Engelbert Hierzer und Stadtmarketing-Chef Axel Dobrowolny auch eine langjährige Marktbeschicker-Familie ehren. Familie Weigl geht nach über 25jähriger Aktivität am Markt nun in den Ruhestand und wurde von allen KollegInnen mit einem bunten Genusskorb verabschiedet.

Michaela Dobrowolny

Informationen oder Einladungen zu Ihrem gesellschaftlichen Event senden Sie bitte an office@dobcom.at

Laurenti löst 10. Fall bei Plautz...

... oder nein, doch nicht, denn just die Lösung des 10. Falls „Scherbengericht" seines Commissario Laurenti verriet der seit 20 Jahren in Triest lebende deutsche Erfolgsautor Veit Heinichen am 25. September bei seiner Lesung in der Buchhandlung Plautz in Gleisdorf nicht, versteht er seine Lesung, nach eigenen Worten doch als Einladung, das Buch zu erwerben, am besten in der Buchhandlung Plautz in Gleisdorf oder im Plautz Onlineshop, und wer es nach der Lesung gekauft hat, bekam es auch gleich signiert. Mag. Herbert Kampl

BellAffair – neu in Gamling!

© Kampl

Mit einem unvergleichlichen Event feierten Reinhard Schanes und DI Gerald Buchgraber die Eröffnung ihres neu errichteten Betriebsgebäudes auf der grünen Wiese in Gamling 17 bei Gleisdorf. Rund 300 geladene Gäste aus Wirtschaft, Kultur und Politik tummelten sich am Abend des 1. Oktobers in den großzügig gestalteten Geschäftsräumlichkeiten, unter ihnen Innungsmeisterin Doris Schneider sowie die Bürgermeister der Gemeinden Ludersdorf, Robert Schmierdorfer, und Hofstätten/R., Werner Höfler, und mit dem ehemaligen Nationalteamspieler Markus Schopp war auch der Sport würdig vertreten. Der Gleisdorfer Diakon Franz Brodtrager nahm in seiner unnachahmlichen, zugleich feierlich wie jovialen Art die Segnung des umfangreichen Gebäudekomplexes vor, der neben einem Friseursalon und einem Shop für Friseur- und Beautybedarf auch den umfangreichen Onlineshop mit Lager, Logistik und Verwaltung beherbergt. Anschließend wurde bei einem ausgezeichneten Buffet die Neueröffnung des bereits sehr erfolgreichen innovativen Wirtschaftsbetriebes am neuen Standort in Gamling noch ausgiebig gefeiert. Für die Belegschaft freilich ging der Trubel am Samstag gleich weiter, besuchten den Tag der offenen Tür am Samstag doch weit über 500 Gäste...

Alle Bilder © Kampl

Mag. Herbert Kampl

Monatsbauernmarkt in Krottendorf

KK

Neben dem traditionellen Bauernmarkt am Weizer Hauptplatz, den zahlreiche WeizerInnen jeden Mittwoch und Samstag Vormittag zum Einkaufen nutzen, wird es ab 13. Oktober einmal im Monat auch einen Bauernmarkt im Ortsteil Krottendorf geben, und zwar jeweils am zweiten Freitag im Monat, in der Zeit zwischen 15 und 18 Uhr. „Regional und saisonal zu kaufen, liegt im Trend und ist immer mehr Menschen ein großes Anliegen" wissen die Marktsprecherinnen Monika Ederer und Christina Kager. Alles, was auf heimischen Feldern und Wiesen wächst, findet sich auch am Markt: von Gemüse und Obstprodukten über Fleisch, Fisch, Wein und Gebäck bis hin zu Bioprodukten und Gestecken aus Naturmaterialien. Neben der Produktvielfalt dürfen sich die Besucher jeden Monat über einen besonderen Themen-Schwerpunkt freuen. Der Bauernmarkt in Krottendorf soll ein Ort der Begegnung und des Austausches werden und zum Verweilen einladen. Michaela Dobrowolny

Pensionisten-Wanderausflug

KK

Fünf anspruchsvolle und wunderschöne Wandertage erlebten die Weizer Pensionisten Anfang September mit Felix Schinnerl als Wanderführer im Defereggental in St.Jakob/Osttirol. Im Rahmen der Wanderungen wurde auch der runde Geburtstag vom Vorsitzenden Ludwig Jaritz ausführlich gefeiert.

Hausmodenschau in der Trachtenschmiede

Wer glaubt, dass in der Trachtenschmiede nur Tracht zu Hause ist, der durfte bei der Hausmodenschau Mitte September über die aktuelle Herbstmode staunen. Die ist nicht nicht nur wunderschön anzusehen, sondern vor allem auch mit größter Sorgfalt und Sinn für Geschmack ausgewählt. Die Models (Mitarbeiterinnen ebenso wie Kundinnen) zeigten aktuelle Kleidungsstücke aus den Kollektionen von Yaya, Gustav, Oakwood, Doris Streich und Gerry Weber und vieler weiterer namhafter Marken. Wegen des großen Erfolges denken Elisabeth Pirchheim und Franz Reithofer schon jetzt über den Termin für die nächste Hausmodenschau nach.

Michaela Dobrowolny

Alle nicht gekennzeichneten Fotos auf dieser Doppelseite © Dobrowolny

Junge ÖVP

© INBILD

Maximilian Schmierdorfer
Interimistischer Bezirksobmann
der JVP Weiz
maximilian.schmierdorfer@gmx.at
www.jvp-bezirkweiz.at

**Liebe Leserinnen,
liebe Leser!**

Mein Name ist Maximilian Schmierdorfer, ich bin 23 Jahre jung und wohne in Gleisdorf. Aufgewachsen bin ich in der Nachbargemeinde Albersdorf Prebuch, in der ich auch arbeite. Mein Interesse an der Politik begann bereits mit 16 Jahren und so konnte ich schon einige Projekte der JVP mitbegleiten und auch umsetzen. Derzeit habe ich die Ehre, unseren Bezirksobmann Dominik Kutschera für ein Jahr zu vertreten und für die Interessen der Jugendlichen im Bezirk Weiz als Ansprechpartner und Sprachrohr zu fungieren. Mit Sebastian Kurz beginnt für mich eine neue Ära in der österreichischen Politik. Seine ehrliche und offene Art, die lösungsorientierten neuen Zugänge zu politischen Themen sowie eine klare Sprache sind für mich ein Zeichen, dass es in Österreich wieder bergauf gehen kann. Darum bringen wir uns als JVP Weiz sehr intensiv in die neue Wahlbewegung ein. Besonders wichtig, vor allem für Jung- und Erstwähler, ist die Möglichkeit der Vorzugsstimmenabgabe bei dieser Wahl, womit wir unseren regionalen Spitzenkandidaten, den Gleisdorfer Bürgermeister Christoph Stark, unterstützen werden. In diesem Sinne bitte ich euch am 15. Oktober um die richtige Wahl für Kurz und Stark.

Notariats-Journal

von Notar Dr. Alexander Starkel

Was ist eigentlich ein Vorkaufsrecht?

Ein Vorkaufsrecht ist das Recht einer Person, eine bestimmte Liegenschaft im Falle des Verkaufes zu denselben Bedingungen zu kaufen, die eine andere Person anbietet. Durch die vertragliche Vereinbarung eines Vorkaufsrechtes wird die betroffene Liegenschaft mit dem Vorkaufsrecht belastet und der Vorkaufsberechtigte ist in Warteposition. Will der Eigentümer seine Liegenschaft einem Dritten verkaufen, und schließt er mit diesem einen Kaufvertrag ab, muss der Verkäufer sodann dem Vorkaufsberechtigten den Kaufvertrag vorlegen.

Der Vorkaufsberechtigte hat dann 30 Tage Zeit zu erklären, dass er die Liegenschaft zu den gleichen Bedingungen wie im Kaufvertrag vereinbart (insbesondere gleicher Kaufpreis) kaufen will. Tut er dies, kann der ursprüngliche Käufer die Liegenschaft nicht erwerben.

Macht der Vorkaufsberechtigte von seinem Vorkaufsrecht binnen obiger Frist keinen Gebrauch, erlischt sein Vorkaufsrecht und der ursprüngliche Käufer wird neuer Eigentümer.

Durch die grundbücherliche Eintragung des Vorkaufsrechtes entfaltet dieses auch gegenüber Dritten Wirkung und verhindert dadurch einen „heimlichen" Verkauf.

Soll das Vorkaufsrecht auch durch eine andere Veräußerungsart, bspw. bei Schenkung oder Übergabe, ausgelöst werden, muss dies ausdrücklich zwischen den Parteien vereinbart werden. Das Vorkaufsrecht kann also je nach Wunsch individuell ausgestaltet werden. Dabei ist Ihnen Ihr Notar gerne behilflich.

Bei Fragen steht Ihr Notar gerne zur Verfügung!
Dr. Alexander Starkel
Bismarckgasse 1
8160 Weiz
Tel: 03172/5533
www.notariat-weiz.at

§-Journal

von Rechtsanwalt Mag. Leitner

Gewährleistungsverzicht

Nach Gewährleistungsrecht hat der Verkäufer einer Sache dafür einzustehen, dass die Sache bei Übergabe keinen Mangel aufweist, wobei dieser Gewährleistungsanspruch verschuldensunabhängig ist. Der Mangel muss daher nicht vom Übergeber verschuldet sein. Zwischen einem Unternehmer und einem Konsumenten kann auf diese Gewährleistung auch nicht verzichtet werden. Lediglich z.B. beim Gebrauchtwagenkauf kann die Gewährleistung von den gesetzlich vorgesehenen 2 Jahren auf 1 Jahr reduziert werden. Zwischen Privaten kann die Gewährleistung auch zur Gänze ausgeschlossen werden. Aufzupassen ist jedoch darauf, dass bei Gebrauchtwagenverkäufen meistens davon ausgegangen wird, dass das Fahrzeug, welches verkauft wird, verkehrs- und betriebssicher ist. Sollte sich nachträglich herausstellen, dass diese Verkehrs- und Betriebssicherheit nicht vorliegt, so bezieht sich der abgegebene Gewährleistungsverzicht darauf nicht und hat der Verkäufer sehr wohl für Mängel, die die Verkehrs- und Betriebssicherheit beeinflussen, einzustehen. Abgesehen davon, kann auch bei Vorliegen eines Gewährleistungsverzichtes der Vertrag z.B. wegen Irrtum angefochten werden. Prinzipiell besteht – bei Verschulden des Verkäufers – auch die Möglichkeit eines Schadenersatzanspruches.

PECHAR & LEITNER
RECHTSANWÄLTE
Mag. Wolfgang Leitner
Schulgasse 1, 8160 Weiz
(Volksbankgebäude)
Tel: 03172/6280
www.pechar-leitner.at

Versicherungs-Journal

VERSICHERUNGSBÜRO
Franz Höher

Unabhängiger Versicherungsmakler
Birkfelderstraße 65 8160 Weiz
Tel. 03172/38 880 Fax-DW 4

Änderungen

In den allermeisten Fällen machen Änderungen im Leben eines Menschen auch eine Anpassung der diversen Versicherungen erforderlich.

Der Beginn ist mit Ausnahme von studierenden „Kindern" die Erreichung der Volljährigkeit. Bei mehreren Sparten endet mit der Volljährigkeit die automatische Mitversicherung bei elterlichen Verträgen. Die Hilfestellung der Eltern in Sachen Versicherung wird in diesem Alter - mangels eigener Erfahrungen - meist dankbar angenommen. Im Zuge von Übersiedelungen oder Namensänderungen ist es erforderlich, diesbezüglich sämtliche Verträge umzustellen. Wichtig und nicht zu vergessen ist die verpflichtende Berichtigung des Zulassungsscheines, bzw. bei Bezirkswechsel die verpflichtende Ummeldung sämtlicher Fahrzeuge.

Bei Verehelichung oder Bildung einer Lebensgemeinschaft (mit gleicher Meldeadresse!) können sich bei gewissen, doppelt bestehenden Versicherungen der Partner, durch Zusammenlegung der Verträge Einsparungen erzielen lassen. Z.B. Zwei Einzelunfallversicherungen können in eine günstigere Partner- oder Familienunfallversicherung umgewandelt werden.

Bei Überschneidungen, durch jeweils automatische Mitversicherung eines Partners, kommt es bei getrennten Verträgen nicht selten zu ungewollten und nicht sinnvollen Doppelversicherungen. Z.B. In der Rechtsschutzversicherung zählen u. a. Ehepartner oder Lebensgefährten automatisch zum mitversicherten Personenkreis. Änderungen sind daher immer ein guter Anlass sämtliche Versicherungen auf einen aktuellen Stand zu bringen und – siehe oben, unter Umständen sogar Kosten einzusparen.

Ihr Franz Höher, Akad. Vkfm.

modehaus laschober
menswear
Das Fachgeschäft in Weiz mit TOP Marken
Änderungen gratis | VIP Bonus | Gratis Parkplätze im Hof
Pepe Jeans LONDON · LODENFREY · DANIEL HECHTER
BOSS HUGO BOSS · pierre cardin
NEU! ETERNA · NEU! BRAX FEEL GOOD
BOSS ORANGE · OLYMP
DIGEL · STEINBOCK
Monte Carlo casualwear · GLORIETTE · MEYER trousers for a perfect fit

Lederergasse 10 | 8160 Weiz | Tel. 03172 2619
Öffnungszeiten: 08:30 - 12:00 | 14:30 - 18:00

Herbstzeit ist Pflanzzeit

KK

Alle reifen Früchte werden nun geerntet – noch köstlicher schmecken die Vitamine, wenn sie aus dem eigenen Garten kommen, da weiss man, was „drin & dran“ ist!
Im Erlebnisgarten der Baumschule Höfler in Puch bei Weiz ist derzeit eine Apfelsorten-Schau aufgebaut: Viele Apfelsorten können besichtigt und natürlich auch verkostet werden. Dadurch fällt die Entscheidung viel leichter, welcher Apfelbaum im Garten gepflanzt wird.
Ab 12. Oktober sind die wurzelnackten Obstbäume der Apfel, Birnen- & Zwetschken in vielen Sorten auch wieder pflanzbereit. Vom kleinwüchsigen Spindelbaum für Naschhecken, der Halbstamm für normale Gartengrössen und die Hochstämme für Streuobstwiesen – im Herbst ist die grösste Auswahl an Sorten verfügbar. Suchen Sie sich Ihre Lieblingssorte jetzt aus! Im Oktober werden auch die Vorbereitungen für einen bunten Frühling getroffen. Die grosse Vielfalt der Blumenzwiebel ist bereits eingetroffen, die im Herbst noch unter die Erde müssen, damit sie uns dann im Frühjahr mit ihren leuchtenden Farben erfreuen.
Wichtiger Gartentermin zum Vormerken: Vom 12. – 14. Oktober findet in der Baumschule Höfler das traditionelle Oktoberfest statt: Ein Herbstfest mit vielen Pflanzenschnäppchen, Deko-Flohmarkt, Weisswurst, Bier & Brez´n, Trachtenbonus & Gratis-Lebkuchenherz für alle Kunden! Auch für Allerheiligen fertigt das Höfler Gartenteam kreative Naturgestecke an, die in Lehm gesteckt werden und dadurch besonders haltbar und frisch bleiben. Die Baumschule Höfler aus Puch bei Weiz ist eben immer einen Besuch wert!
Nähere Informationen unter 03177-2252 oder unter www.hoefler.at.

Großes OKTOBERFEST
Herbstlich willkommen...
12. - 14. Oktober 2017
Apfeldorf Puch b. Weiz
-25% RABATT
auf alle Pflanzen, die in einer gelben Höfler-Scheibtruhe Platz haben!

Ausgenommen Bonsai und Formgehölze. Gültig nur auf lagernde Pflanzen vom 12. bis 14. Oktober bei Selbstabholung, 1 Scheibtruhe pro Person und Einkauf.
PFLANZEN-FLOHMARKT
DEKO-FLOHMARKT
Wurzelnackte OBSTBÄUME
Jetzt pflanzbereit!
Apfel, Birne, Zwetschke in großer Auswahl!
Gratis LEBKUCHENHERZ!
Für jeden Kunden! Solange der Vorrat reicht!
Bier • Weißwurst
Brez'n • HUPFBURG
* Ausgenommen Bonsai!
Trachtenbonus!
Komm' in Lederhose oder Dirndl und Du bekommst -50% auf eine Pflanze Deiner Wahl!*
Am Nationalfeiertag geschlossen!
Öffnungszeiten: Mo - Fr: 8 - 12 Uhr und 13 - 18 Uhr • Sa.: 7.30 - 16 Uhr

-25% AKTION
...um eine Blüte mehr®
höfler
ERLEBNISGÄRTEN
8182 Puch • T: 03177-2252
www.hoefler.at
Einkaufs-Gutschein
im Wert von € 5,-
Ohne Mindesteinkauf! Nicht gültig bei Gutscheinkauf! Ausschneiden und mitbringen! Pro Person 1 Gutschein gültig von 12 bis 14. Oktober von 8-18 Uhr!

UNSER TEAM IST SEIT 25 JAHREN GERNE FÜR SIE DA!

25 JAHRE QUALITÄT BERGER NÖSTL BEI WEIZ

Qualität und Kompetenz!

IHR PROFI BERGER

Wir freuen uns auf Ihren Besuch!

BERGER 25 Jahre

FENSTER | TÜREN | STIEGEN | BÖDEN
SONNENSCHUTZ | GARAGENTORE | MARKISEN

Wir haben für Sie Montag, Mittwoch, Donnerstag und Freitag von 8.00 Uhr bis 12.00 Uhr und von 14.30 Uhr bis 17.00 Uhr und am Dienstag von 8.00 bis 12.00 Uhr geöffnet!

JETZT INFORMIEREN UND PROFITIEREN.

BERGER GesmbH.

PLANUNGS-, HANDELS- U. MONTAGEFACHBETRIEB

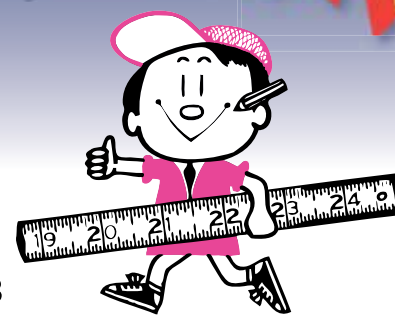

8160 Nöstl bei Weiz | Radweg 2 | Telefon: 03172 / 38 8 38 | Mobil: 0664 / 51 68 538
E-Mail: office@berger-weiz.at | **www.berger-weiz.at**

HÖFLER'S GARTENTIPP

Christina

...um eine Blüte mehr
höfler

Oktoberfest mit vielen Aktionen vom 12. bis 14. Oktober
-25% auf alle Pflanzen, die in einer Höfler Scheibtruhe Platz haben (ausgen. Bonsai & Formgehölze), Pflanzen- und Deko- Flohmarkt, Sturm & Kastanien, Gratis Lebkuchenherz. Ab 12. Oktober sind wieder viele wurzelnackte Obstbäume pflanzbereit (Apfel, Birne, Zwetschke)
Extra Trachtenbonus: Komm in Lederhose oder Dirndl & du bekommst **-50%** auf 1 Pflanze deiner Wahl (ausg. Bonsai)

Alles für Allerheiligen: ab 20. Oktober kreative Naturgestecke in grosser Auswahl (Nationalfeiertag geschlossen)

Wir freuen uns auf Ihren Besuch!

Fr. 13. Okt. 20 Uhr • Dorfhof Markt Hartmannsdorf

© Christian Jungwirth

JOHANNES SILBERSCHNEIDER & DER STUB'N TSCHÄSS
Eine Verschmelzung von Wort, Ton & Gesang

Karten: oeticket und bei allen Raiffeisenbanken

Telefon: 0664/9242669
www.kulturmarkthartmannsdorf.com

10.12., 16 Uhr: Steirische Adventstub'n im Kunsthaus Weiz • Wir verlosen 3 CDs

KK

Die Steirische Adventstub'n, eine gemeinsame Veranstaltung zwischen dem Wildbach Trio und Kevin Lagler, hat sich mittlerweile als DAS Adventhighlight im Veranstaltungskalender etabliert. Und so lädt auch heuer wieder traditionell die urige „Stub'n" am Sonntag, dem 10. Dezember, um 16 Uhr zu einem Konzert der Extraklasse ins Kunsthaus Weiz. Unter dem Motto „Da, wo Volksmusik zu Hause ist", zaubern der „Rößl Dreigesang", die „Steirische Kirtagsmusi", Zithervirtuose Thomas Achatz aus Bayern und Werner Szlamar eine wunderbare Klangwolke herbei. Als Highlight tritt die Steirische Kultband, das Wildbach Trio, auf und versetzt die Besucher mit seinen Hits in beste (vorweihnachtliche) Stimmung.
Paul Prattes, auch bekannt als Wetterpauli im ORF, führt mit Schmäh durchs Programm.
Die heißbegehrten Karten sind im Kulturbüro Weiz (03172/2319-620) oder unter der Telefonnummer 0664/1159355 erhältlich.
Einlass: 15 Uhr, Beginn: 16 Uhr
Zur Einstimmung hat uns der Veranstalter drei CD-Singles von „Hey Arnie" zur Verlosung unter unseren LeserInnen zur Verfügung gestellt.
Christian Wagner, der Chef des Wildbach Trio arrangierte exklusiv mit dem Weizer Songwriter Kevin Lagler den Song „Hey Arnie" für/über Arnold Schwarzenegger anlässlich seines 70. Geburtstages am 30. Juli.
Die ersten 3 SMS mit dem KW „Adventstub'n" (Name und ADRESSE nicht vergessen!!!), die am Dienstag, den 10.10., zwischen 15.00 und 15.15 Uhr unter 0664/1805833 eintreffen, gewinnen je eine Single-CD „Hey Arnie". Die Gewinne werden per Post zugesandt. Deshalb bitte unbedingt Adresse angeben!
Der Rechtsweg ist ausgeschlossen. Viel Glück und gute Unterhaltung!

Mag. Herbert Kampl

Veranstaltungshöhepunkte im Kunsthaus Weiz

Bob Geldof and The Bobkatz am 7. Oktober

BOB GELDOF - legendärer Live-Aid-Initiator, unermüdlicher Kämpfer für die Ärmsten dieser Welt, Ex-Frontmann der Boomtown Rats und von der britischen Queen zum Ritter geschlagen ist am 7.10. um 20 Uhr zu Gast im Weizer Kunsthaus!

PRO BRASS am 12. Oktober

Ein Brasshöhepunkt der besonderen Art: „NIE WIEDER PRO BRASS" ist eine Reflexion mit Augenzwinkern in vier Sätzen. Das Konzert ist am 12.10. um 19:30 Uhr im Kunsthaus zu hören.

Klaus Eberhartinger unplugged „Um die Eckn"

Am 18. Oktober, um 19:30 Uhr geben sich im Weizer Kunsthaus absolute Austropop-Größen die Ehre: Drei ehrwürdige Herren der Kultband EAV präsentieren „Unterhaltung mit Haltung". Waren die Lieder der Band nie nur Reimkunst mit Witz, kommt die Bedeutung gerade durch die neue, pure Vortragsweise zur Geltung.

Birgit Denk & Band TÄNKER am 3. November, 19:30 Uhr im Kunsthaus Weiz

Alle Bilder KK

Die österreichische Sängerin und Moderatorin der Sendung „DENK... mit Kultur" auf ORF III präsentiert mit ihrer 6 köpfigen Dialekt-Band ihr neuntes Album in Weiz.

kunst haus. weiz
Infos und Tickets:
Kulturbüro im Kunsthaus,
Rathausgasse 3,
Tel. 03172/2319-620

Do, 05.10., ab 08 Uhr, Kunsthaus
Infoveranstaltung: jobday 17
Fr, 06.10., 19:30 Uhr, Kunsthaus/Stadtgalerie
Vernissage: NOVEM NEWS
Ausstellung bis 28.10.
Sa, 07.10., 20 Uhr, Kunsthaus
Konzert: Bob Geldof and The Bobkatz
Do, 12.10., 19 Uhr, Schwarz-Saal
Vortrag: Wie alt kann ein Mensch werden?
Do, 12.10., 19:30 Uhr, Kunsthaus
Konzert: Pro Brass
So, 15.10., 17 Uhr, Schwarz-Saal
Sonntagsvarieté:
Eddie Luis & Die Gnadenlosen
Di, 17.10., 19:30 Uhr, Kunsthaus
Konzert: Karl Ratzer, Peter Herbert, eXtracello „Ausse g'haut"
Mi, 18.10., 19:30 Uhr, Kunsthaus
Konzert: Klaus Eberhartinger „Um die Eckn"
Do, 19.10., 19:30 Uhr, Kunsthaus
Kabarett: Isabella Woldrich „Hormongesteuert"
Fr, 20.10., 19.30 Uhr, Garten der Gen.
Kabarett: Martin Kosch „Mit dem inneren Schweinehund Gassi gehen"
Sa, 21.10., 20 Uhr, Weberhaus/Jazzkeller
Konzert: Adana Klezmer Band
Di, 24.10., 19:30 Uhr, Kunsthaus
Vortrag: Alberto Acosta & Grupo Sal „Buen Vivir"
Mi, 25.10., 19 Uhr, Schwarz-Saal
Vortrag: Body and Mind-Methode
Do, 26.10., 20 Uhr, Kunsthaus
Kabarett: Gernot Kulis „Herkulis"
So, 29.10., 18 Uhr, Kunsthaus
Jubiläumskonzert:
130 Jahre Singverein Weiz
Di, 31.10., 19:30 Uhr, Schwarz-Saal
Konzert: The Cover Girls

Unser Gratis-Kleinanzeigen-Service

Private Kleinanzeigen: Text kostenlos! Gewerbliche Kleinanzeigen: EUR 1,- pro Wort, Mindestentgelt EUR 10.- alle Preise zzgl. 20 % Mwst. Senden Sie Ihren Text bitte schriftlich an das „Neue Weizer Bezirksjournal", Kernstockgasse 1, 8200 Gleisdorf. Telefonnummer nicht vergessen. Für den Abdruck eines Fotos werden EUR 10.-, für Fettdruck bzw. für Farbdruck des Textes jeweils EUR 5.- verrechnet. Mit der schriftlichen Übermittlung des Textes gilt der Auftrag als erteilt! Redaktionsschluss der nächsten Ausgabe: 25.10.2017

e-mail: weizerbezirksjournal@a1.net • Fax 0316/424799

KFZ & ZUBEHÖR

Opel Astra Baujahr 1994, 40 KW, günstig abzugeben! Tel. 0664/7362100

4 Stk 16 Zoll **MIM Alufelgen**, Dimension 7,5 x 16 H2 ET 35 Lochkreis 100, 5 Doppelspeichen-Design, Felgen sind in einem sehr gutem Zustand, Bilder oder Besichtigung gern auf Anfrage möglich, Birkfeld, Tel. 0699/15080815

1 Garnitur Winterreifen mit Felgen für Nissan X-Trail, gutes Profil. VP EUR 350,- Tel. 0664/9798183

Traktordach mit Frontscheibe, stabile Ausführung. EUR 200,- 06642183845

4 **Sommerreifen** Marke Michelin, 205/55-16, Profiltiefe 6 mm, 4 Jahre alt EUR 150,- Tel. 06642183845

Traktorkabine Marke Luckstein mit Türen sehr guter Zustand EUR 2700,- Tel. 06642183845

Gut erhaltener **Deutz Traktor** D 4506, BJ.1972, 45PS ohne Allrad. EUR 4.900,- Tel. 0664/2521323

Vordere **Stoßstange** für Audi A3 Bj. 2011 lackiert Phantomschwarz mettalic 120 EUR,- Tel. 06642183845

Alufelge für Audi 1 Stück 5 Loch Lochkreis 120 mm EUR 70,- Tel. 06642183845

4 **Stahlfelgen** mit Zierkappen 6 J x 16, 5 Loch Lochkreis 120 mm für Audi, VW, Seat EUR 70,- Tel. 06642183845

ZU VERKAUFEN

2-jähriges **Buchenbrennholz**, ofenfertig & zugestellt EUR 70,- Tel. 0664/9357175

Neu- elektrisch- doppelseitige- **Pfanne** mit Deckel mit Beschreibung, Größe 476x360x 186 mm (lxwxh) silber-metall, oberflächenveredelt, Tel. 03172/41236

Neuwertige **Winteranorack** mit Kaputze Ms—Sport 2 Stück Gr. M - EUR Je 20,— Tel. 03172/41236

Wanderschuhe - Lowa Gr. 38 gb. EUR 35,- 4 Paar Verschiedene, Tel. 03172/41236

Geschliffener **Spiegel** mit Altrahmen-Holz, 90x60 EUR 80,- Tel. 03172/41236

NISTELBERGER
Schlüsseldienst-Sicherheitssysteme
Mobil: 0664/5013517
Telefon: 03172/42400
Wir führen: mechanische u. elektronische Schließsysteme, Türbeschläge, Tresore und Alarmanlagen
Wir bieten: Planung, Service und Montage
Wir fertigen: Schlüssel aller Art, auch nach Nummernangabe, Schilder und Stempel

Couch, gut erhalten und Lehnsessel, EUR 60,- Tel. 0699/88449289

E-Fahrrad, neu, Marke „Dinotti" EUR 460,- mit Garantie, Tel. 0699/88449289

Cafemaschine Delonghi perfecta esam 5550, original verpackt ein paar mal verwendet. EUR 500,- Tel 0664/4241271

Dachstuhlholz, **Dachziegel** u. **Mauerziegel** ALT aus den 1940/50ern - zum Abtragen, Tel. 0650/2500949

Schreibmaschine aus der K & K Zeit Royal, schwarz, Tel. 0650 /2500949

Koffer-Schreibmaschine a b c mechan. ca. 50 Jahre alt Tel. 0650/2500949

Voglauer Möbel bemalt - Rarität aus den 1970ern Bett, Kasten, Nachtk. - Super Zustand. Tel. 0650/2500949

Damen-Rad PUCH Paceline 26er weiß - neuwertig Rarität um 1960 - Tel. 0650/2500949.

Damen-Rad KTM Torina silber 26er - super Zustand. ca. 50 Jahre alt. Tel. 0650/2500949.

Brennholz gemischt hart/weich zu verkaufen! Länge 1 Meter, nur gegen Selbstabholung, Preis EUR 30,-/Laufmeter, Nähe 8212 Pischelsdorf, Tel. 0664/5252405

1 Stk. **Schneidmaschine** der schweizer Firma TURMIX Typ 188 BP in Gastro-Qualität, als Geradeschneidmaschine aber auch als Schwerkraftschneidmaschine durch leicht schwenkbaren Motorkörper einsetzbar, Brot- bzw. Fleischschneidemaschine ist in einem neuwertigen, sauber gepflegten und in einem einwandfreiem Zustand. Mehr Details, Bilder oder Besichtigung gern auf Anfrage, Birkfeld, Tel. 0699/15080815

Unser individuelles Hochzeits-Arrangement für Ihren schönsten Tag im Leben!
• *Hochzeitstafel*
• *Hochzeitssuite*
• *Rolls-Royce-Hochzeitslimousine*
Wir kümmern uns um alles!

Allmer ★★★★ HOTEL | GASTHOF
8160 Weiz, Wegscheide 7
Tel.: 03172 / 22 58
www.gasthof-allmer.at

Elektrische Obstmühle von Lindner, **Obstpresse** ca. 20 Liter, EUR 300,- gesamt, Tel. 0664/3885072

Bilderrahmen, Messing, Grösse 50x40 um EUR 10,-, 42x32 um EUR 8,-, 31,5x22 um EUR 6,-, Fotos können übermittelt werden Tel. 0664/8387269 (Weiz)

LED Ersatz für Halogenstab, Sockel R7S, 1980 Lumen, 84 LED Mais Birne Light, 18 W, 85-265V, 5800-6300 K, 5050 SMD Weiss Daylight, Masse: 189x50x32 mm, 2 Stück à EUR 22,- Tel. 0664/8387269 (Weiz)

Zimmerbrunnen mit Naturstein, Dekorativer Zimmerbrunnen mit 34cm hohen Naturstein, ausgesprochene Rarität, Gesamthöhe incl. Schale 44cm, Fotos können übermittelt werden, EUR 130,- Tel. 0664/8387269 (Weiz)

Balkontür 2,15 m x 1,01 m Stocklichte. Außen Alu, innen Holz mit Alu Balken, günstig, Tel. 03172/38381

Straight up pro - Keramik Glättbürste. Einmaliger Gebrauch. Tel. 03172/44821

Verschiedenes wie Bücher, neues schwarzes Minikleid, neue Lederjacke, Küchenutensilien, Geschirr, Gläser, Haushaltsgeräte, Haushaltsartikel, Schallplatten, CDs, hochwertige Deckenlampe, Silberchmuck, Modeschmuck, Dekoartikel, Sammelobjekte, Wandbild, neue Motocross Ausrüstung, Motorrad- und Autoteile, 16 Zoll Alufelgen, alles in neuwertigen und teils neuem Zustand zu verkaufen. Fotos, Infos und Besichtigung sehr gern auf Anfrage möglich, Birkfeld, Tel. 0699/15080815

Pflegebett sehr schöner Zustand elektrisch verstellbar alles funktionstüchtig. EUR 550,- Tel: 06646455883

Brennholz weich, trocken, ofenfertig; **Hagelnetzsäulen** druckimprägniert 3,5 m u. 4,0 m; **Schraubanker** 25/145 cm u. 30/152 cm; **Stahlaludraht** in Rollen, 3 - 4 mm ; **Baumbügel** ; **Drahtspanner** groß; 6 Stk. **Erntewägen** nieder, für je 1 GK., gebremst; **Pflückboxen** günstig unter Tel. 0680/2017878.

LCD-TV Schaub Lorenz 80 cm mit FB.,wenig gebraucht, voll Funktion, EUR 100,- Tel. 0699/81641316

Kinderzimmer - Dekor ERLE, hochwertige, sta-

Präsentation bestätigt großen Erfolg!

Zur Präsentation sämtlicher Details zur großen Handelskampagne „Ich fahr ab auf Weiz" lud die Stadtgemeinde Weiz Stadtmarketing KG alle beteiligten Partner. Neben Vertretern der Einkaufsstadt Weiz rund um Obmann Ronald Bleykolm sowie des Tourismusverbandes Weiz rund um Obmann Heinz Schwindhackl durfte Stadtmarketing-Geschäftsführer Axel Dobrowolny auch eine Gruppe SchülerInnen der HAK Weiz begrüßen, welche die Datenauswertung von über 10.000 Belegen vorgenommen haben. Diese diente Mag. Hannes Lindner von der Firma „Standort + Markt" als Basis für die Daten-Interpretation. Lindner lobte die HAK SchülerInnen, die von Dir. Hauswiesner und ProfessorInnen begleitet wurden, für ihren Einsatz und freute sich über das hochwertige Datenmaterial. In

Alle Fotos © Digiliv

Summe wurden während der Kampagne in 5 Wochen (Ende Nov. bis Ende Dezember 2016) rund 970.000,- EUR in Weizer Betrieben an Umsatz verbucht. Besonders gefragt waren die Sortimentsbereiche Sportartikel, Elektronik, Mode und Schmuck. Die Conclusio erfreute Bgm. Erwin Eggenreich und STR Roman Neubauer und zeigte, dass Weiz im Nahversorgungsbereich bis zu 55.000 Menschen mit unterschiedlichen Produktgruppen gut erreicht und versorgen kann. Auch Zukunfts-Potenziale wurden aufgezeigt und Möglichkeiten sie zu erschließen, intensiv miteinander diskutiert.

Farbenzauber ... aus Meisterhand

MEISTER BETRIEB

Christian Habe
Gartengasse 3
8160 Krottendorf

Malen
Tapezieren
Anstreichen
Fassadengestaltung

http://farbenzauber.com
E-Mail: habe@farbenzauber.com

0 31 72/ 41 370 0664/234 91 87 0 31 72/ 41 371

...um eine Blüte mehr

höfle

Oktoberfest
12. – 14. 10.

-25% auf alle Pflanzen, die in einer Höfler Scheibtruhe Platz haben
(ausg. Bonsai + Formgehölze)

Baumschule + Gartengestaltung
8182 PUCH/WEIZ, TEL. 03177/2252

bile Ausführung. Mit Bett, Lattenrost, Matratze, Kissen. Kleiderschrank, Bettenüberbau, Schreibtischüberbau, Stellagenschrank. Sehr schöner Zustand. Ursprünglicher Neupreis EUR 1.260,- VB EUR 300,- Tel 0664/5964141

DAN **Küchenblock** Breite 290 cm , mit Kühlschrank, E- Herd, Geschirrspüler, Dunstabzug, Fronten in Apfelbaumholz, schöner Zustand um VB EUR 550,- Tel 0664/5964141

Wegen Haushaltsauflösung diverses Geschirr, Gläser, Bettwäsche, Küche mit Elektrogeräten, Einrichtungsgegenstände , Möbel, Gartendekoration, Blumentöpfe, usw, günstig abzugeben. Anfragen unter Tel 0664 5964141

UNION Kohlebriketts 25 kg Bündel, ca. 2000 kg wegen Heizungsumstellung günstig abzugeben. Selbstabholung Tel. 0664 /5964141

1 **Drahtglas** 70x90cm. EUR 30,- 2 Fensterbänke neu, Helopal grau. L.108cm. B.12cm. je EUR 25,- 2 Fensterbänke neu, Helopal grau. L.120cm. B.12cm. je EUR 25,- Tel. 06642183845

Brennholz weich, ca. 1m lang, 15m³ Je m³ EUR 40,- Tel. 06642183845

Brennholz, ofenfertig, ca.3 m³ je m³ EUR 40,- Tel. 06642183845

Digitaler **Satreceiver** Marke Hirschmann EUR 65,- Tel. 06642183845

Wäschetrockner ca. 4 Jahre alt, sehr guter Zustand, EUR 150,- Tel. 06642183845

Scheiterholz 1m Weichholz EUR 38,-/ m³, Hartholz 55 m³, Selbstabholung, Tel. 0664/1603363

13m **Buchenbrennholz**, zweijährig trocken, 1m EUR 65,- Ofenfertig EUR 75,- Zustellung Raum Weiz möglich. Tel. 0664/6167721

Briefmarken alle Welt, 200 Stk., EUR 3,- Tel. 0664/5978749

Sonderbriefmarken, 200 Stk., EUR 6,- Tel. 0664/5978749

Elektrische **Schreibmaschine**, Sharp PA 300X, mit Bedienungsanleitung und Tasche, EUR 50,- abzuholen im Markt Hartmannsdorf, Tel. 0664/5978749

Mechanische **Schreibmaschine**, Brother 210, orange, Sammlerstück, mit Koffer, abzuholen in Markt Hartmannsdorf, EUR 50,- Tel. 0664/5978749

Div. **Karten u. Briefumschläge** ca. Jahrgang 1950, Tel. 0664/5978749

Heu in Kleinballen, ca. 20 bis 23 kg, ab Hof in Weiz, Ernte 2016, EUR 3,50 je Ballen, abzuholen in Weiz, martin@artner.org Tel. 0676/4327827

Lochblech Edelstahl, 1 Stk. 185 x 100 cm x 1 mm und 1 Stk. 170 x 100 cm x 1mm, Neupreis: EUR 800,-, Preis nach Vereinbarung martin@artner.org, Tel. 0676/4327827

Alu Riffelblech 3 Stk. 970 x 910 mm, 4 Stück 905 x 855 mm und mehrere kleine, EUR 3,50/kg martin@artner.org, Tel. 0676/4327827

Glühbirnen – die guten alten, 60 W, 50 Stück originalverpackt, martin@artner.org, Tel. 0676/4327827

Weidetränker, 3 Stück, für selbständige Wasserentnahme durch Weidetiere aus einem Gewässer, je EUR 150,-Weiz, martin@artner.org, Tel. 0676/4327827

Pferdezucht: 2 Stall-Überwachungskameras zur Fohlen-Geburtenkontrolle, 2 Bildschirme, garantieren sichere Kontrolle bei Fohlengeburten und helfen Stress für die Stute zu vermeiden, martin@artner.org, Tel. 0676/4327827

Pferdekoppelzaun: Gummibänder vermeiden Verletzungen, auch für Zucht- und Aufzuchtbetriebe bzw. Fohlen bestens geeignet, martin@artner.org; Tel. 0676/4327827

5 mm Gitter verzinkt, 4 Stück 345 x 1400 mm, 3 Stück 700 x 1400 mm, 3 Stück 590 x 1210 mm, 1 Stück 375 x 1365 mm, EUR 49,-/m², martin@artner.org, Tel. 0676/4327827

TON- & LICHTVERLEIH
PYROTECHNIK

IHR VERANSTALTUNGSPARTNER
event-pro.at
PYROTECHNIK

BARWAGEN
VERLEIH
DJ
KARAOKE

Robert Bauernhofer - 0664/1047276

ZU KAUFEN GESUCHT

Orden, Uniformen, Stahlhelme, Säbel, Goldschmuck, Blechspielzeug, Tel. 0664/1140865

Alte Helme, Gewehre, Säbel, Dolch, Orden, Böller, Amboss, Schmuck, Uhren, Nachlass, Ansichtskarten u.v.m., Tel. 0664/5761225

Jagdtrophäen, Goldzähne, Schmuck, alte Schlösser, Beschläge, Privatkauf, Tel. 0664/7987547

BABY- & KINDERARTIKEL

Baby und Kinderwarenbasar, Winterware bereits eingetroffen! Öffnungszeiten 8:30-12:00, Grössen von 50-176, Gleisdorf neben Lebi Laden,Eingang braunes Tor. Reinerlös für soziale Zwecke, Tel 0664/4241271

2 **Sitzkinderwagen**, EUR 30,—40,- Tel. 0664/4241271

1 **Autokindersitze** Römer, mit ISO fix um EUR 120,- von 9-18kg, Tel. 0664/4241271

Kinderkleidung Mädchen und Bub, ab Geburt bis 176., Tel 0664/4241271

Kinderwagen Marke Haberkorn, Bei der bremse ist ein teil defekt, geht aber noch auf einer Seite zum einbremsen. Der Bügel beim Buggy fehlt leider Buggysitz in beiden Richtungen montierbar. Mit Wanne. Gestell klein zusammenlegbar, EUR 70,- Tel. 0664/4241721

Geuther **Hochstuhl**, super Zustand, EUR 50,- Tel. 0664/4241721

2 **Rückentragen** für Baby/Kinder super zustand verschiedene e, Tel. 0664/4241721

Geuther **Holz-Gehschule**, 1mx1m, EUR 45,- mit Matratze EUR 55,- Tel. 0664/4241721

SPORTBEDARF & ZUBEHÖR

Energetic Crosstrainer, Magnetic Brake System, mit Pulsmesser und digitaler Anzeige. Neuwertig. EUR 500,- Tel. 06642183845

Crosstrainer von Kettler, Top Zustand, abzuholen in 8200 Frankenberg, EUR 80,- Tel. 0664/3140040

VERSCHIEDENES

Selbsthilfegruppe für Angehörige von Magersüchtigen und BulimikerInnen. Infos unter: about.me/shg.magersucht und fb: Selbsthilfegruppe Magersucht für Angehörige

Eine besondere Geschenkidee, eine wertvolle, bleibende Erinnerung, eine beeindruckende Überraschung: **Portraitmalerei** nach Foto, nach Wunsch auf Bestellung. Mag. Olivia Schatzmayr, Tel. 0664/8583724. Mail: olivia@schatzmayr.com, Virtuelle Galerie auf www.olivia.schatzmayr.com

Kartenlegen, Pendeln, Engelkarten und Energiearbeit. Tel. 0699/10224892

Erdstrahlen, Wasseradern usw. finden und beheben. Tel. 0664/3462368

PARTNERSUCHE

Bin 57 Jahre, 1,75 m, NR, NT und suche auf diesen Weg eine Liebenswerte , Einfache Frau (bis 55) mit Herz und Humor. Wenn du dich angesprochen fühlst und dir auch eine Ehrliche Partnerschaft wünscht, würde ich mich über deinen Anruf sehr freuen! Bin ab 18 Uhr für dich erreichbar unter : 0681/20590142

Rund 40 gepflegte Gebrauchtwagen, bereits ab € 2000,-

MAUTHNER
AUTO
Fünfing 10
A-8181 St.Ruprecht/R.
Mobil: 0664 8902482
www.auto-mauthner.at

Hospiz Steiermark Team Weiz

Wenn sich das Leben zu Ende neigt, ist es oft nicht einfach mit Emotionen, Gefühlen, Wünschen und Ansprüchen umzugehen. Der Hospizverein Weiz hat professionell geschulte Mitarbeiterinnen und Mitarbeiter, die sich mit vollem Herzen der Begleitung von Menschen und deren Angehörigen widmen. Die Betreuerteams arbeiten ehrenamtlich - und für jene, die Hilfe benötigen, entstehen keine Kosten.
Sie können sich vertraulich an die unten angeführte Telefonnummer wenden

Hospizteam Weiz:
Weizberg 17, 8160 Weiz
Tel: 0676 / 711 40 00
Teamleitung:
Frau Ingrid Kratzer-Toth
Tel: 0664 / 23 40 121
www.hospiz-stmk.at

laufend Hospiz-Ausbildungskurse
Info: 0664 / 23 40 121

langjährige Unterstützung durch Lions Club Weiz

Freiwillige Spenden bitte an: Hospiz Weiz - Raiffeisenbank Weiz - BLZ: 38187, Kontonummer: 4001616

...um eine Blüte mehr
höfle
Baumschule + Gartengestaltung
8182 PUCH/WEIZ, TEL. 03177/2252

Herbstzeit ist Pflanzzeit!
Wurzelnackte Obstbäume – Apfel, Birne, Zwetschke in vielen Sorten ab 12.10 pflanzbereit!

NACHHILFE

Nachhilfe: Kurszentrum Gleisdorf, Tel. 0664/4328266

Englisch-Lernhilfe für sei es speaking, listening, writing, reading or use of English. E-Mail: sa.wendlinger@gmail.com

ZU VERMIETEN

Birkfeld: Wohnung ca. 55 m², zentral, mit Vorraum, möbl. Küche, 2 Zimmer,B/WC, Kellerabt, Parkplatz Fernwärme, gepflegt und günstig Tel. 0664 /4704053

Birkfeld: Wohnung Nähe Billa, sonnige, ruhige Lage, 55 m², Hwb 55,3, Swimmingpool, Gartenbenutzung, Tel. 0676/5025576

Birkfeld: 180 m² sanierte Wohnung, Erdgeschoß, 4 Zimmer, neue Küche, 2 Bäder mit WC, Wirtschaftsraum, Carport-Autoabstellplatz, Garten auf Wunsch, Aufteilung auf 2 Wohneinheiten möglich,Tel. 03174/3665

Wohnung, 84 m² mit Garten Provisionsfrei zu vermieten. Die 3-Zimmerwohnung mit ca. 84 m² Wohnfläche befindet sich im ersten Stock eines Zweifamilienhauses. Wohnzimmer, Schlafzimmer, Kinderzimmer, eine große Wohnküche, ein kleines Arbeitszimmer, getrenntes Bad und WC Neue Gastherme. In den letzten Jahren mit neuen Fenstern, Vollwärmeschutz und neuer Elektrik ausgestattet. Rückfragen 0664/73868312. Bitte erst ab 17 Uhr oder am Wochenende anrufen.

REALITÄTEN

Birkfeld: Baugrund, gewidmet,aufgeschlossen, ca 1000 m², sonnige, ruhige Lage nahe Einkaufszentrum zu verkaufen. EUR 15,-/m² Tel. 0676/5025576

Kraftspendeland/Almenland: Feldkasten/Mühle, ausbaubar, mit ca 1400 m² Grund, gute Infrastruktur zu verkaufen. Tel. 0676/5025576

REALITÄTEN ZU KAUFEN GESUCHT

Suche **kleines „Knusperhäuschen"** ca. 70 m² zwischen Gleisdorf-Weiz-Stubenberg zu mieten. Bin alleine, ruhig und ohne Haustiere! Kann sehr gerne auch in ländlicher Umgebung mit Grünfläche und Garten sein. Miete bis ca. EUR 400,- Tel. 0664/7568007

Suche **Baugrund** oder **altes Haus** in Allein- oder Ortsrandlage, oder **kleine Landwirtschaft**, Tel. 0699/88449289

Suche ein Haus, auch Rohbau, Weiz Rand, oder Umgebung, Tel. 0664/5615785

AUSG'RED'T
Der runde Tisch für Eltern in Trennungssituationen
Moderne Konfliktlösung
Familien-Mediation (gefördert lt. Fam.Einkommen)
Familien- Paar- und Elternberatung
Informations-Termine: 0676/6438864 • 0664/1832191
Mediations-Beratungs-Team: JuristIn und FamilienberaterIn

IMPRESSUM

Weizer Bezirks Journal

Postanschrift: Neues Weizer Bezirksjournal, Kernstockgasse 1, 8200 Gleisdorf
Medieninhaber: Neues Weizer Bezirksjournal - Mag. Herbert Kampl & Co. Ges.b.R
c/o Dobrowolny Communication, Franz Bruckner-Gasse 39, 8160 Weiz
Herausgeber: Mag. Herbert Kampl & Mag.(FH) Axel Dobrowolny
Chefredakteur: Mag. Herbert Kampl, Neues Weizer Bezirksjournal, Kernstockgasse 1, 8200 Gleisdorf
Redaktion und Anzeigenannahme: Tel.: 0664/1805833 oder 0676/3213216
e-mail: weizerbezirksjournal@a1.net oder office@dobcom.at
Satz & Druckvorstufe: DobCom, Dobrowolny Communications, 8160 Weiz
Hersteller: Athesia Druck GmbH, Weinbergweg 7, I-39100 Bozen
Die inhaltliche Verantwortung für bezahlte Anzeigen liegt beim Auftraggeber. Druckfehler vorbehalten.
Bei allen Verlosungen, Gewinnspielen u.ä. ist der Rechtsweg ausgeschlossen!
Blattlinie: Unpolitische Berichterstattung für den Bezirk Weiz.
Unverlangt eingesandte Manuskripte sind jederzeit herzlich willkommen, jedoch kann für die Unterlagen, insbesondere für Fotos etc. keinerlei Haftung übernommen werden. Interessante Beiträge werden nach Maßgabe des zur Verfügung stehenden Platzes ausschließlich honorarfrei abgedruckt! Einsender erklären sich mit redaktioneller Bearbeitung und Kürzung einverstanden. Mit der Übersendung bzw. Überlassung eines Fotos gilt die honorarfreie Abdruckerlaubnis als erteilt. Für die finanzielle Abgeltung allfälliger Rechte Dritter sowie der aus der Verletzung dieser Rechte folgenden Kosten haftet der Überlasser!
Derzeit gültige Anzeigenpreisliste Nr. 27a vom 4. November 2016

Offizieller DRUCKPARTNER des WEIZER BEZIRKSJOURNALS
Wir bringen Ihre IDEEN ZU Papier.
ATHESIA DRUCK
Oswald Stanger
oswald.stanger@athesia.it
Tel +39 0471 92 53 14
Mobil +39 348 533 30 32

8160 Weiz, Marburgerstr.104
Steiermark - Burgenland
NEUHOLD GmbH
IMMOBILIEN

Wir SUCHEN für unsere Kunden Häuser, Eigentumswohnungen und Baugrundstücke in jeder Lage, Größe und Preisklasse.
Lukas Neuhold, 0664/3755721

Anger Nähe: Ebener, 801m² Baugrund mit Ganztagssonne, Ruhelage, kein Bauzwang. VB 40.050,-
Hr. Lukas Neuhold, 0664/3755721

Birkfeld Nähe: Fortgeschrittener Rohbau, Vollkeller, Garage/Werkstatt, 1.702m² Grundfläche., VB 85.000,-
Hr. Lukas Neuhold, 0664/3755721

Weiz Göttelsberg: Vermessener, sonniger 653m² Baugrund in Ruhelage, freier Baustil, VB 49.000,-,
Hr. Lukas Neuhold, 0664/3755721

Gleisdorf-Nähe: 166 m² Büro / Ordination, Miete möglich. HWB: 35, fGEE: 0,96 Kaufpreis zzgl. USt. VB 223.000,-, Hr. Neuhold, 0664/3755721

Albersdorf-Prebuch: Sonnige, schlüsselfertige 53 m² Whg.,Dorflage, Eigengarten, Carport HWB: 45,00, fGEE: 0,84,
Dr. Martin Kreim, 0664/8494515

St. Margarethen an der Raab: 450m² Gewerbeobjekt, Einliegerwohnung, Kerngebiet, Nutzungsänderung möglich. VB 130.000,-, Dr. Kreim, 0664/8494515

Weiz - Landscha: Sonniges, ruhiges 297m² Haus, Doppelgarage HWB: 131,00 kWh/m²a, fGEE: 1,70, VB 280.000,-, Dr. Kreim, 0664/8494515

St. Radegund - Rinnegg: Sonniger, ruhiger, aufgeschlossener Baugrund, erhöhte Ruhelage, freier Baustil., VB 84.030,-, Dr. Kreim, 0664/8494515

Gleisdorf-Stadtnähe: Ganztagssonniger 745m² Baugrund in ruhiger, erhöhter Aussichtslage., VB 50.660,-
Fr. Thurmmayer, 0664/2231719

SCHAUFENSTER in der Zentrale in Weiz Marburgerstr. 104, bei der BA, in Gleisdorf Schillerstr. 13, u. HAUPTPLATZ PASSAGE

Alle BILDOBJEKTE unter:
www.neuimmo.com

Veranstaltungen

Anger
19.10, 19 Uhr
Lesung mit Gottfried Hofmann-Wellenhof
im Rahmen der Aktionswoche „Österreich liest – Treffpunkt Bibliothek"
Freiwillige Spende
Marktbücherei Anger

Birkfeld
21.10, 20.30 Uhr
3. Herbsttanz
der Landjugend Birkfeld
Musik: Steirerland Trio
ehem. Fachschule Piregg

Gleisdorf
Vernissage: 5.10., 19 Uhr
Ausstellungsdauer:
6.10. bis 29.10.
Zarte Seiten - Schmucke Saiten
Johann Vidrich - Doris & Franz Rosenberger
Info: 03112/2601-433
museum@gleisdorf.at
www.gleisdorf.at
MIR Museum

Vernissage: 7.10. 17-22 Uhr
Natur- und Landschaftsfotografie
Ausstellung von Michael Schmuck und Philipp Schweighofer
Info: 0677/61138492
einraum

10.10., 19 Uhr
BUCHPRÄSENTATION
Andrea Wolfmayr
Andrea Wolfmayr stellt ihren dritten Roman aus der Provinz vor - was tut sich in der Kleinstadt rund um Petra, Wolfgang und Jacky? Man darf gespannt sein wie es weitergeht... EINTRITT FREI!
Buchhandlung Plautz

18.10., 19 Uhr
Das Glück hat einen Vogel
Buchpräsentation
Thomas Stipsits
Der vielseitige Kabarettist und Schauspieler beleuchtet in 26 Geschichten humorvoll und hintersinnig die Suche nach dem kleinen und großen Glück. Eintrittspreise: VVK: 5,-/AK: 8,- Die Veranstaltung ist beinahe ausverkauft!
Buchhandlung Plautz

Graz
Erstauff.: 6.10, 19.30 Uhr mit historischer Einleitung des Ludwig Boltzmann Instituts. Weitere Aufführungen bis 12.10.
„Die Kriegszeit rund um St. Ruprecht/Raab"
Dokumentarfilm
Wie war das Landleben früher? Was geschah im Zweiten Weltkrieg in der oststeirischen Gemeinde St. Ruprecht/Raab? Womit hatte die Bevölkerung zu kämpfen - wie weit war sie mit aktiv im Nationalsozialismus? Und was geht uns das heute an? Ein anschaulicher Dokumentarfilm mit ZeitzeugInnen-Interviews

Gutenberg

Selbstbewusst! Selbstbewusst?

Ist alles was man langläufig als Selbstbewusst bezeichnet tatsächlich Selbstbewusst? Dazu schauen wir uns mal den Begriff an. Selbst-bewusst setzt sich aus den Worten SELBST und BEWUSST zusammen. BEWUSST heißt, Klarheit über etwas zu haben, mit allen Sinnen zu erfassen und danach handeln und leben zu können. Mit SELBST ist die Person gemeint, das ICH das ich in der tiefe meiner Seele bin. Doch was ist die Seele? Ein Sprichwort sagt: Die Augen sind der Spiegel der Seele, die Seele ist der strahlende Funke Gottes. Die Seele als der Funke, das Licht, das vollkommene Abbild Gottes. Das heißt: Sich seiner Selbst bewusst zu sein bedeutet, zu wissen das wir als Abbild Gottes seine Kraft, sein Größe, sein Weisheit, seine Liebe und seine Barmherzigkeit in uns tragen. Wirklich selbstbewusste Menschen erkennt man folglich daran, dass sie diese göttlichen Tugenden im Alltag leben.

Mittwoch 11. Oktober 19:19 Uhr
„Haus zum offenen Wort“
Philosophische Gesprächsrunde!
Thema: „Steter Tropfen höhlt den Stein!“
Anmeldung Tel.: 0664/9182233

und vielen historischen Fotos dieser Zeit. Info 0316/7277
UCI Annenhofkino Graz

Großsteinbach

20.10., 19.30 Uhr
House Concert
Kurt Maier mit:
Adana Klezmer Band
Begrenzte Gästeanzahl - Vormeldung erforderlich: office@chucklemonds.org oder Tel. 0664/1108454. Dein Beitrag: Freiwillige Spende.
Kleine Kunstvilla

Großpesendorf

13.10., 13.30 bis 17 Uhr
Waldspaziergang für Damen
des Waldverband Steiermark
Info: Tel. 0664/6025967292
Treffpunkt: Fa. Teubl

M. Hartmannsdorf

13.10., 20 Uhr
JOHANNES SILBERSCHNEIDER & DER STUB'N TSCHÄSS
Eine Verschmelzung von Wort, Ton & Gesang
Karten: oeticket und bei allen Raiffeisenbanken, Tel. 0664/9242669
Dorfhof Markt Hartmannsdorf

Stift Rein

bis 6. Jänner 2018
„Ein Blick hinter Klostermauern“
Seit 1129 leben die Zisterzienser im Stift Rein. Es ist heute das welt-älteste aller Zisterzienserklöster und wird jährlich von ca. 10.000 Besuchern aufgesucht. Die alten Bücher und die archäologischen Ausgrabungen unterstreichen die Bedeutung dieses Kulturjuwels der Steiermark. Highlight bei den täglichen Führungen ist als die Lutherbibel aus dem Jahre 1569! Täglich Führung für Einzelbesucher um 10:30 Uhr und um 13:30 Uhr. Gruppen melden sich für eine Führung unter gruppe@stift-rein.at
STIFT-REIN-SPEZIAL Führungen unter: www.stift-rein.at/Stiftsbesuch/Stift-Rein-Spezial

St. Ruprecht

7. und 8.10.
Sturm und Kastanienstand
des Sparverein „Die Biene“
Vorplatz des Locker & Legere

St. Margarethen/R.

4. und 5.11.
„Winterzauber“
Ausstellung des Kunsthandwerksvereins „Kunst a kumman“
Wir bemühen uns altes und neues Kunsthandwerk den Besuchern/ Besucherinnen zu präsentieren. Auch für Kinder gibt es altersgemäße, betreute Beschäftigung an unserem Kindertisch. Info: www.kunst-a-kumman.com
Hügellandhalle

Thannhausen

18.10., 16 Uhr
Bluatschink
Familienkonzert
Saaleinlass um 15 Uhr, Karten erhältlich im Gemeindeamt und Trafik am Hauptplatz für Kinder € 8,-, Erw. € 11,- Freie Sitzplatzwahl
Gemeindezentrum

21.10., 8 bis 12 Uhr
Baby- und Kinderflohmarkt
Baby- und Kinderbekl., Spielsachen, Bücher, Stofftiere, Schianzüge und Wintersachen, Sportartikel u.v.m. Info: Tel. 2015
Gemeindezentrum

21.10., 19.30 Uhr
„Alles wird gut“
Kabarettabend mit Kaufmann-Herbersten
Karten im VVK € 15, AK € 18 im Gemeindeamt, Tel. 2015, Ö-Ticket und Trafik am Hauptplatz erhältlich.
Gemeindezentrum

Weiz

4.10, 19.30 Uhr
Musikalische Mediziner
Ärzte musizieren am Klavier
mit Dr. Michaela Pinkas, Dr. Paul Pavek und Dr. Günter Weingrill. Karten: Musikschule Weiz, VVK Erw. EUR 10,- J. € 5,- AK Erw. EUR 12,- J. EUR 7,-
Europasaal

14.10., 19.30 Uhr
Int. Chorkonzert
Moderation: Dorian Steidl (ORF), Gesamtleitung: Andreas Schinnerl. VVK: EUR 12,- AK: EUR 15,- Trafik am Hauptplatz Weiz, Kulturbüro Weiz, Marktcafe Häusler Passail o. 0664/2484479. Info: www.vocalix.at
Aula NMS 3, Offenburgergasse

25.10., ab 19 Uhr
Zhineng Qigong - Body and Mind Methode
Vortrag
mit praktischen Übungen mit der chin. Lehrerin Ping Dietrich Shi. Eintritt: Freiwillige Spende Infos: Reinhard Weinthaler, 0660/3183281, www.qifeld.at
Kunsthaus Weiz, Hannes Schwarz Saal.

26. bis 29.10.
Zhineng Qigong - Body and Mind Methode
Seminar

mit der chin. Lehrerin Ping Dietrich Shi.Infos: Reinhard Weinthaler, 0660/3183281, www.qifeld.at
Weiz, Radmannsdorfgass 6

28.10., ab 19 Uhr
LEGENDS OF HALL
DAS music HALL REVIVAL
Eine Zeitreise in die Weizer Rock, Metal & Alternative Szene der 90er Jahre. Der Reinerlös kommt den gemeinnützigen Organisationen „Christina lebt“ sowie „Leib&Söl“ zu Gute. VVK Steiermärkische Sparkasse EUR 10,- / Spark7 & Sparkasse Kunden: EUR 9,-
Volxhaus Weiz

31.10., ab 18 Uhr
„Jugend trifft Weidwerk“
Bezirkshubertusfeier der Jagdschutzverein Zweigstelle Weiz
18 Uhr: Treffen der Teilnehmer in der Europaallee; 18.30 Uhr: Fackelzug zum Hauptplatz; 19 Uhr: Hubertusfeier mit Pfarrer Anton Herk-Pichler, anschließend: Überreichung der Jungjägerbriefe. Musik: Jagdhornbläser und SUPERSONIX. Für Speiß und Trank ist gesorgt!
Weizer Stadtgebiet

Blutspendetermine

Mi 4.10., 13-19 Uhr
Rotkreuz-Bezirksstelle, Weiz
Do 5.10., 10-16 Uhr
Rotkreuz-Bezirksstelle, Weiz
So 8.10., 8-12 Uhr
Pfarrsaal, Passail
Mo 23.10., 15-19 Uhr
NMS, Puch bei Weiz

Plautz
Bücher und Geschenke
Sparkassenplatz 2 | A-8200 Gleisdorf

ANDREA WOLFMAYR
Ausnüchterung. Der dritte Roman aus der Provinz.
ISBN: 978-3-903144-33-0
Erscheinungstermin: 10/2017
Verlag: Edition Keiper
Preis: € 22,50

10.10. 2017, 19 Uhr
in der Buchhandlung Plautz
EINTRITT FREI!

POETRY SLAM
HAK WEIZ
Mehrere Sprachkünstlerinnen und -künstler treten in einzelnen Battles gegeneinander an!

3.11.2017, 19 Uhr
in der Buchhandlung Plautz
Eintritt frei!
Freiwillige Spende!
Voranmeldung nötig, da begrenzte Besucherplätze

Alexander Pointner
Mut zur Klarheit. Woher die Kraft zum Weitermachen kommt.
ISBN: 978-3-902924-89-8, ET 10/2017
Verlag: Seifert, Preis: € 24,95

22.11.2017, 19:30 Uhr
im forumKLOSTER
Rathausplatz 5, 8200 Gleisdorf
VVK: € 12,-/AK: € 15,-
Erhältlich bei der Stadtgemeinde Gleisdorf und der Buchhandlung Plautz!

seat.at/verschrottungspraemie

DER SEAT ALHAMBRA
€ 7.000,– Verschrottungsprämie[1)]
€ 1.000,– Porsche Bank Bonus[2)]

DER NEUE SEAT IBIZA
€ 2.000,– Verschrottungsprämie[1)]
€ 500,– Porsche Bank Bonus[2)]

DER SEAT LEON
€ 3.500,– Verschrottungsprämie[1)]
€ 1.000,– Porsche Bank Bonus[2)]

Erhöhung der Verschrottungsprämie um € 2.000,– bei Kauf eines SEAT Mii Erdgas oder SEAT Leon Erdgas.

JETZT SEAT VERSCHROTTUNGSPRÄMIE SICHERN!

Beim Kauf ausgewählter SEAT Neuwagen, wenn Du Dich von Deinem alten Diesel-PKW (bis Euro 4) trennst.

5 | JAHRE GARANTIE AUF ALLE MODELLE[3)]

SEAT

Verbrauch: 4,1-7,2 l/100 km, CO_2-Emission: 96-164 g/km. Symbolfotos. [1)]Die Porsche Austria GmbH & Co OG, Großhandel für SEAT, gewährt bei Kauf ausgewählter SEAT Neuwagen vom 23.8. bis 29.12.2017 eine Verschrottungsprämie (Mii € 1.000,-, Mii Erdgas € 3.000,-, Ibiza NEU € 2.000,-, Toledo € 3.000,-, Leon € 3.500,-, Leon Erdgas € 5.500,-, Alhambra € 7.000,-), wenn der alte PKW mit Dieselmotor eines beliebigen Herstellers mit Abgasnorm EU0 bis EU4 zur Verschrottung dem SEAT Händler übergeben wird. Die Inanspruchnahme der Verschrottungsprämie ist dabei an weitere Voraussetzungen geknüpft, über die Sie sich bei Ihrem SEAT Händler oder unter www.seat.at/verschrottungspraemie informieren können. [2)]Bonus für Neuwagen (Leon, Alhambra, Toledo € 1.000,-; Mii und Ibiza € 500,-) bei Finanzierung über die Porsche Bank. Mindestlaufzeit 36 Monate. Mindestnettokredit 50 % vom Kaufpreis. Ausg. Sonderkalkulationen für Flottenkunden und Behörden. Aktion gültig bis 31.12.2017 (Antrags- und Kaufvertragsdatum). Stand 08/2017. Der Bonus ist ein unverbindl., nicht kart. Nachlass inkl. MwSt. und NoVA und wird vom Listenpreis abgezogen. [3)]Die Garantie von bis zu 5 Jahren und 100.000 km Laufleistung endet, wenn entweder die vereinbarte Zeitdauer abgelaufen ist oder die max. Laufleistung überschritten wird, je nachdem, welches der beiden Ereignisse zuerst eintritt. Aktion gültig bis 31.12.2017.

PORSCHE BANK

SEAT

SEAT HARB WEIZ
Weiz - Werksweg 104 - Tel. 03172 / 3999
www.seat-harb.at