Gleisdorfer Sommerprogramm unter freiem Himmel
www.gleisdorf.at
7x MUSIC FRIDAYS & 2x SOMMERKINO

Weizer Bezirks Journal
Nr. 234 • Juni 2019

RM 02A034175
Postentgelt bar bezahlt
An einen Haushalt
Verlagspostamt 8160 Weiz

Tel.: 0664/1805833
weizerbezirksjournal@a1.net
www.weizerjournal.at
Find us on Facebook

ZUM BESTPREIS IN DEN URLAUB

FOTO.Studio Alexandra

ÜBER 300 SEAT-MODELLE SOFORT VERFÜGBAR

Verbrauch (Modellpalette): 3,8-7,4 l/100 km, CO_2-Emission (Modellpalette): 82-168 g/km. Stand 05/2019, Symbolfoto.

seat.at

SEAT HARB WEIZ
Weiz - Werksweg 104 - Tel. 03172 / 3999
www.seat-harb.at

Einfach anders – die Tanzabende mit AMICI im TOLLHAUS

Nach den Erfolgen der Mittwoch-Tanzabende mit der Live-Tanzmusik „Amici“ im Tollhaus in Weiz gibt’s noch dreimal, jeweils am ersten Mittwoch im Monat, also diesen Mittwoch, 5. Juni, weiters am 3. Juli und am 1. August, Tanzabende mit der Tanzmusik „Amici“.
Das Publikum war von der angenehmen Lautstärke, von der abwechslungsreichen Programmauswahl und vom wohlklingenden Gesang begeistert. Denn „Amici“ – „Freunde“ – ist eine neue Tanzmusikformation aus Weiz, die ihr Publikum mit niveauvoller, gepflegter Tanzmusik in angenehmer und dezenter Lautstärke zu unterhalten weiß und eine Programmauswahl bietet, die jeder Generation etwas sagt.
Der musikalische Tanzreigen erstreckt sich von Standard- und lateinamerikanischen Tänzen bis hin zu Line Dance Hits. Musik, bei der man - drei Stunden lang – richtig abtanzen kann.
Ergänzt wird das Programm der „Amici“ – Hans Pieber, Keyboard und Gesang, und Franz Höher, Gitarre und Gesang – mit den schönsten Oldies, Evergreens und natürlich den besten Austro-Pop Songs.
Amici garantieren einen schönen Tanzabend im Tollhaus in Weiz mit einem breitgefächerten Melodienstrauß für jede Generation, zum Tanzen, zum Mitswingen oder einfach nur zum Zuhören in angenehmer Gesellschaft.

Mag. Herbert Kampl

In Pieces • KOMM.ST 1.9-Eröffnung war ein wunderbares Ganzes

In Pieces – in Einzelteilen– lautete zwar der Titel der Ausstellung von Shlomit und Daniel Schatzmayr, mit der das Angerer Kunstfestival KOMM.ST 1.9, das die ganze Region bis ins Weizer Kunsthaus bespielte, am 10. Mai in Anger eröffnet wurde, doch Eröffnungsfeier, Vernissage und Ausstellung bildeten dennoch ein schönes Ganzes, wie auch die Ausstellung selbst mit ihrem kongenialen Zusammenspiel aus Robotikexponaten Daniels und von diesen thematisierten – oder diese instrumentalisierenden – Fotografien Shlomits zu einem wunderbaren Ganzen verschmolz, das die große Besucherschar wahrlich begeisterte.
Mit ebenso großer Begeisterung aufgenommen wurde auch das Buch zu Shlomit Schatzmayrs Fotografien, der gerade rechtzeitig zur Ausstellung fertigestellte Werkkatalog „DreamLand“.
Ehrengast der Eröffnung war der amerikanische Graphiker Josh Ellingson, der bereits zum dritten Mal beim KOMM.ST dabei war und nach der Verschönerung von drei Angerer Brückenpfeilern in den Vorjahren, über die sich der Angerer Bgm. Hubert Höfler in seinen Grußworten sehr freute, heuer am Trummerhof ein Wandgemälde zu Motiven der Pucher Sagengestalt „Buadlmuada“ schuf, die von der in Puch aufgewachsenen Künstlerin Daniela Schlager recherchiert worden sind, worüber sich wiederum die Pucher Bgm. Gerlinde Schneider sehr freute. Roland und Georg Kratzer präsentierten eingangs das umfangreiche, abwechslungsvolle und auch überaus ereignisreiche Programm des heurigen KOMM.ST 1.9 Festivals, das einen intensiven Mai versprach.

Alle Bilder © Kampl

Die Ausstellung „In Pieces“ von Shlomit & Daniel Schatzmayr ist noch bis 7. Juni, jeweils von 9 bis 18 Uhr, am Hauptplatz 15 in Anger zu bewundern. *Mag. Herbert Kampl*

„Die Wahrheit“ im Kellertheater Gleisdorf bewies ganz klar:

Wahrheit ist kostbar, darum muss man sparsam sein damit...So ähnlich könnte jedenfalls das Motto der von Laszlo Palocz virtuos interpretierten Figur Michel in der französischen Komödie „Die Wahrheit“ von Florian Zeller lauten. Michel ist nicht verlogen, Michel bemüht sich, die Wahrheit für seine Mitmenschen sozial verträglich zu individualisieren...
Der international bekannte Regisseur Dr. Peter Lotschak hat die 2011 verfasste Komödie in sieben Szenen in Gleisdorf und Hamburg nahezu zeitgleich inszeniert, die deutsche Fassung aber auch schon 2013 im St. Pauli Theater in Hamburg aus der Taufe gehoben. „Indendantin“ Heidelinde Ploderer-Leitner, die mit ihrem Team die aktuelle Hamburger Inszenierung besucht hat, versicherte dem Gleisdorfer Publikum, sich den weiten Weg nach Hamburg sparen zu können und niemand konnte oder wollte ihr nach dieser bravourösen Premiere noch widersprechen.
Eveline Hütter, Luise Mauthner und Herbert Edlinger, die neben Laszlo Palocz auf der Bühne des Kulturkellers Gleisdorf brillierten, erhielten bei der anschließenden Premierenfeier mit schmackhaften Polsterzipfeln (Schinken- und Gemüseteigtascherln, um der Wahrheit die Ehre zu geben) und Premierentortenanschnitt mit anschließendem gemeinsamen Verzehr vom begeisterten Premieren-Publikum, darunter auch der Gleisdorfer Bgm. NAbg. Christoph Stark mit Gattin und zahlreiche weitere Gleisdorfer Prominenz aus Politik, Wirtschaft und Kultur, großzügiges, doch absolut berechtigtes Lob. Schon viele Lacher und immer wieder heftig aufflammender Szenenapplaus hatten gezeigt, wie sehr die Gäste diese bereits dritte Produktion des Gleisdorfer Kellertheaters genossen. Ein kleines, aber feines Vier Personen-Ensemble auf kleiner Bühne, die heimelige Zimmertheateratmosphäre mit kaum Distanz zum Publikum schaffen eine ganz besondere Atmosphäre, die jede Aufführung zum unvergleichlichen Theatererlebnis werden lässt. Dazu die unverwechselbare Handschrift des Meisterregisseurs, professionell konsequent in der Inszenierung, behutsam begleitend in der Führung eines Laien-Ensembles, das den Vergleich mit den Profis in Hamburg nicht zu scheuen brauchte!

Mag. Herbert Kampl

Alle Bilder © Kampl

über 60 Jahre
ROSEL
www.rosel.at
Einkaufszentrum Birkfeld
ELEKTROGROSSHANDEL
ELEKTROINSTALLATIONEN
8190 BIRKFELD, Gasener Str. 1 Tel. 03174 / 4448
2000 m² Ausstellungsfläche
Fachberatung • Superservice • Superpreise
Unser hauseigener Kundendienst garantiert auch Service nach dem Kauf!

KÜCHEN- UND OFENSTUDIO
Wir garantieren:
• Qualität
• Fachberatung
• Verlässlichkeit
• Sorgfältige Montage
• Exakte und ideenreiche Planung

BESTPREISGARANTIE
Das heißt, wir garantieren Ihnen, dass Sie bei uns lagernde Ware nirgendwo anders zu günstigeren Preisen bekommen.

EXQUISIT
Kühlschrank
KS 92-4
■ EEK: A+
■ Nutzinhalt: ca 91 Liter
■ HxBxT: 850x 475x445 mm
statt 159,- € 119,-

EXQUISIT
Side by Side Kühlschrank
SBS 130
■ EEK: A+
■ Kühlfach 291 l
■ Gefrierfach 138 l
■ HxBxT: 177x 905x575 mm
statt 939,- € 595,-

EXQUISIT
Tisch-Gefrierschrank
GS 80-4
■ EEK: A++
■ Türanschlag wechselbar
■ Nutzinhalt: 80 l
■ HxBxT: 850x 550x580 mm
statt 269,- € 199,-

EXQUISIT
Standgefrierschrank
GS 270-1 NFA
■ EEK: A++
■ Nutzinhalt: 183l
■ NoFrost
■ Türanschlag: wechselbar
■ HxBxT: 1687x554x646mm
statt 499,- € 349,-

LIEBHERR
Gefrierschrank
GNP 2713
■ EEK: A++
■ 7 Schubfächer
■ HxBxT: 1644x 600x630 mm
AKTION
Energiebonus € 150

gorenje
Gefriertruhe
FHE 302
■ EEK: A++
■ 290 l
■ Schnellgefrieren
■ HxBxT 850x 1300x700 mm
statt 709,- € 349,-

gorenje
Waschmaschine
WA 7860
■ EEK: A+++
■ 1600U/min
■ 7 kg
■ 23 Programme
statt 695,- € 349,-

INDESIT Life proof.
Waschmaschine
BWA 61252
■ EEK: A++
■ 6 kg
■ 1200U/min
■ HxBxT: 850x 595x540 mm
statt 329,- € 249,-

PHILIPS
Herrenrasierer
S5110/06
■ MultiPrecision-Klingensystem
■ In 5 Richtungen bewegl. Flex-Scherköpfe
■ SmartClick-Präzisionstrimmer
statt 89,99,- € 59,90,-

KENWOOD
Küchemaschine
KVC 3110 inkl. 2. Rührschüssel
■ 1.000 Watt
■ planetarisches Rührsystem
■ Edelstahl-Rührschüssel
■ 4.6 l
statt 499,- € 299,-

dyson
Staubsauger
Dyson V7 Cord free
■ Betriebszeit ca. 20 Minuten
■ Elektrobürste
■ Fugendüse
■ Kombidüse
■ Wandhalterung
statt 349,- € 299,-

DeLonghi
Kaffeevollautomat
ECAM 21.110 SB
■ 1450 Watt, 15 bar
■ Kompakte herausnehmbare Brühgruppe
■ Aufschäumdüse
■ 2-Tassen-Funktion
AKTION

EXQUISIT
Einbau-Kühlschrank
EKS 131-4
■ EEK: A+
■ 130L
■ Türanschlag wechselbar
statt 249,- € 199,-

Whirlpool
Einbauherdset
AKP 470 + AKT 109
■ EEK: A
■ Edelstahl
■ 4 Blitz-Kochzonen
■ Ober-/Unterhitze, Heißluft, Grill
statt 648,- € 349,-

Bauknecht
Einbaugeschirrspüler
Vollintegriert
■ EEK: A+
■ Maßgedecke: 13
■ Übersichtliches Bedienfeld
■ HxBxT: 820x 555x595 mm
statt 699,- € 379,-

BORA
Der revolutionäre Dunstabzug auch im Technik Center Rosel erhältlich!

Druckfehler, Irrtümer und technische Änderungen vorbehalten. Statt Preise beziehen sich auf den unverbindlich empfohlenen Verkaufspreis der Lieferanten! Aktionspreise bis 15.06.2019

Sonja Stoppacher

Sommer, Sonne, Krämpfe

Endlich ist der Sommer da, mit all seiner Pracht. Es zieht einen geradezu ins Freie. Jeder hat das Gefühl der Körper schreit nach Bewegung in der Natur – ob mit Wandern, Schwimmen, Tennis Spielen oder Laufen, einfach alles was Spaß macht. Die Tage sind herrlich lang und die Sonne scheint bis am Abend. Jeden Tag sollte man genießen nach den vergangenen kühlen Wochen. Doch immer wieder zeigt es sich nach einiger Zeit, dass der Körper oft nachts krampft, besonders in den Beinen sind die Krämpfe sehr unangenehm und schmerzhaft. Im Sommer verliert der Körper durch Sport und vermehrte Bewegung viele Vitamine, Mineralstoffe und Spurenelemente. Im Sommer braucht der Körper vermehrt Mineralstoffe wie Magnesium. Magnesium macht nicht nur unser Herz leistungsfähiger, sondern auch unsere Arbeitsmuskulatur. Außerdem kurbelt Magnesium die Fettverbrennung in den Zellen an. Wenn Magnesium im richtigen Verhältnis mit Kalium und Calcium kombiniert ist, kann unser Körper diese Mineralstoffe besser aufnehmen. Wenn das Ganze noch mit Vitaminen und Spurenelementen gekoppelt ist, ergibt das ein perfektes Elektrolytgetränk für die heißen Tage. Power Sport von Cosmoterra verwende ich seit Jahren bei sportlichen Betätigungen oder schweißtreibender Gartenarbeit, um meine Muskulatur nicht zu verkrampfen.

Jetzt im Sommer gibt es dieses sogar in Aktion.

Ich berate Sie gerne das für Sie richtige Produkt zu finden.

Ihre Sonja

Energie Oase

Energetik
Schamanische Arbeit
Seminare
DELTA-Scan-Bioresonanz

Sonja Stoppacher - Energetikerin
Tel. 0664 / 43 84 313
Keltenweg 31
8160 Thannhausen
www.energieoase.or.at

a

Heidi Schatzmayr
Energetikerin
Bachblütenberaterin
Telefon: 03177/2211
heidi@schatzmayr.com

Vater

Diesen Monat ist der Vatertag. Man könnte denken, er sei nicht so wichtig, sondern wieder eine Möglichkeit der Wirtschaft für Geschenke kaufen etc. Aber wie sehr der Vater wichtig ist und wie schmerzhaft es ist, wenn er fehlt, hab ich in meiner Kindheit erfahren.

Als ich 1944 geboren wurde, war er schon in russischer Kriegsgefangenschaft. Er kam zurück, da war ich 6 Jahre alt und ging schon in die Schule.

1000e Male haben wir (meine 1 Jahr jüngere Schwester und ich) die Mutter gefragt, wann der Vater endlich käme und wie er denn aussieht.

Sie zeigt immer auf ein Bild von ihm, wo er mit 18 Jahren drauf war. Wir verglichen dann jeden Mann, der zur Tür rein kam, mit dem Bild und waren immer wieder schmerzhaft enttäuscht.

Als er dann im Jahre 1950, als einer der letzten Heimkehrer wirklich heimkam, da machte ich wieder den Bildvergleich. Aber da war ein zerfurchtes Gesicht, ein aufgeblähter Hungerbauch, graue Haare. Ich war überzeugt, es ist ein Russ, von denen wir oft schreckliche Erzählungen erlauscht hatten. Ich wandte mich ab und stieß ihn weg, als er mich umarmen wollte. Das Leuchten der Wiedersehensfreude in seinen Augen erlosch. Noch heute tut es mir weh, wie sehr ich ihn damals verletzt habe, nach all dem, was er durchgemacht hatte.

Ich bitte innerlich um Verzeihung, aber auch für alle, die ihren Vater aus irgendeinem Grund nicht an sich heranlassen. Alle Kinder brauchen ihre Väter, genauso wie die Mutter.

Drum, zum Vatertag alle guten Wünsche und ein großes Danke!

Ihre Heidi Schatzmayr

Experten-Tipp
vom Gartendoktor

Hans Höfler,
Senior der Gartenbaumschule Höfler,
Puch bei Weiz
Fax: 03177/4166020
e-mail:
hans.maria.hoefler@aon.at

Natur im Garten – die Erfahrung zählt!

Es wird sehr viel in Zeitschriften und anderen Medien an Klugheiten über den Garten verbreitet. Meist wird nur das Freudvolle, die Blüten und der Genuss dargestellt. Über den beschwerlichen Weg zu diesem Gartenglück schweigen sich diese meistens aus.

So komme ich heute auf weniger gustiöse Probleme zu sprechen. Dem Gartendoktor wurden jüngere Rhododendronäste gebracht welche im oberen Kronenbereich „zerfressen" dreinsahen.

Auch die Blattfarbe war trotz zweimaliger Düngergabe im Vorjahr dürftig gelblich. Meine präzise Diagnose:

1. Im vergangenen Sommer wurde zu wenig gegossen, sodass auch die zweifache Düngegabe nicht richtig wirken konnte.
2. Die ungustiösen Fraßschäden im oberen Triebbereich stammen von Rehen, welche sich am Rhododendron delektierten. Der Verdacht, dass dies vom Dickmaulrüssler stammt, – was auch möglich sein könnte – kann am Muster, wie die Blätter zerfressen waren, klar widerlegt werden.

Was kann also zur Reh-Abwehr getan werden?

So wie bei den Rhododendren, können Sie auch Ihre Freilandrosen damit schützen.Menschenhaare, beim Frisör organisiert, oder beschränkt Schafwolle, stoßen manche Wildtiere ab. Das sicherste Abwehrmittel ist aber Blut. Man kann dieses bei einem Fleischer erbitten, der bei der Schlachtung Blut in eine Zweiliterflasche abfüllt.

Diese graben sie, damit die Flasche nicht umfällt, in dem zu schützenden Bereich etwas in die Erde ein und lassen diese unverschlossen stehen. Aus dieser kleinen Öffnung werden Sie kaum einen unangenehmen Geruch wahrnehmen. Die Wildtiere haben aber ein viel intensiveres Geruchsempfinden und scheuen dadurch die Umgebung. Bei ganz intensivem Rehwildbefall kann man auch alte Kleidungsstücke mit Blut tränken und aufhängen, das stinkt aber auch für uns Menschen.

Nun habe ich Ihnen vielleicht eine Methode aufgezählt, die Sie nicht ganz gustiös finden, aber Ihr Garten dankt es Ihnen.

Ganz herzlich
Ihr Gartendoktor
Ök.R. Hans Höfler

PLOTZHIRSCH
IM ALTEN RATHAUS

von Stefan Pavek

Kulter und Veranstaltungs Special Menu im Plotzhirsch

Liebe Gäste!

Ab sofort bieten wir unseren Kunsthausgästen, welche eine Veranstaltung im Kunsthaus besuchen (bis Winter 2019), ein besonderes Zuckerl an.

An Veranstaltungstagen können Sie bei uns im Plotzhirsch vor der Veranstaltung um EUR 19,- pro Person ein 3 gängiges „Pre Concert Candlelight Dinner" konsumieren.

Das geht sehr einfach: Sie reservieren einen Tag vor Ihrer Veranstaltung per Telefon (03172/46660) Ihren Platz, können per Telefon die aktuellen Menüfolgen erfragen und vorreservieren oder sich von unseren charmanten Service-MitarbeiterInnen beraten lassen.

Gerne gehen wir auch individuell auf Ihre Wünsche ein!

Wir bieten Ihnen vier verschiedene kreative 3 Gang Menüs – auch vegetarisch und glutenfrei – als würdiges Entrée Ihres Abends zur Auswahl an.

Gerne beraten wir Sie auch mit entsprechender Weinbegleitung! Dieses Angebot ist ideal als Geschenk oder als Dinner for two.

Wir wünschen Ihnen einen schönen Frühling und freuen uns auf Ihren Besuch im Plotzhirsch und entspannte Stunden im Kunsthaus Weiz!

Ihr Plotzhhirsch Team!
Stefan Pavek

PLOTZHIRSCH
WIRTSHAUS
RESTAURANT LOUNGE
Klammstraße 4 • 8160 Weiz
Tel. 03172/46660
genusscatering@gmail.com
www.plotzhirsch.at

Tag der offenen Tür im Genussladen der Weizer Schafbauern

© Kampl

Während der abendliche Grillstart am 3. Mai in der Weizer Innenstadt wegen drohenden Schlechtwetters abgesagt worden war, konnten Obfrau Karina Neuhold und GF Josef Fuchs beim Tag der offenen Tür mit Grillstart im Genussladen der Weizer Schafbauern in Obergreith den ganzen Tag über ganze Heerscharen an Besuchern empfangen, zumal das Wetter tagsüber nicht übertrieben schlecht war, auch wenn der Grillstart unter blauem Himmel freilich schöner gewesen wäre, und natürlich jederzeit das Innere aufgesucht werden konnte. Den ganzen Tag über strömten die Gäste in die gläserne Manufaktur der Weizer Schafbauern, um die Produktion zu beobachten und die schmackhaften Neuheiten und die Grillspezialitäten vom Lamm zu verkosten. Neben einem Gewinnrad mit 100 % Gewinnchance, Wein- und Schafmilcheisverkostung gab es auch eine spezielle Schafwollberatung und Filzen für Groß und Klein! Schaferei und Schauraum waren den ganzen Tag über dicht bevölkert von begeisterten Gästen.

Mag Herbert Kampl

„Kreative Lehrlingswelten“ in der Oststeirerhalle

Alle Bilder © Kampl

Am 17. Mai fand in der Oststeirerhalle in Pischelsdorf von 8:30 bis 12 Uhr erstmals außerhalb einer Schule das Projekt „Kreative Lehrlingswelten“ statt. 25 Lehrberufe wurden dabei mit speziellen einzigartigen Werkboxen den Schülern der Neuen Mittelschulen Pischelsdorf, Anger und Weiz von regionalen Handwerkern präsentiert, wobei die Schüler die einzelnen Lehrberufe praktisch ausprobieren konnten bis zur Anfertigung eines Werkstückes. LH-Stv. Mag. Michael Schickhofer war bereits ab 8 Uhr vor Ort und ließ sich die einzelnen Stationen von den jeweiligen Handwerkern und Projektleiterin Erika Reisenegger sowie Projekt-GF Wolfgang Berger ausführlich erklären. Das EU-Projekt besteht seit 2015 und kann von Volksschulen, Mittelschulen und Polytechnischen Schulen der 15 steirischen Leader-Regionen bei der Regionbalentwicklungfsagentur Oststeirisches Kernland, info@ lehrlingswelten.at kostenlos angefordert werden. Für Berufsmessen, Bildungseinrichtungen und Veranstaltungen können die einzigartigen Werkboxen gemietet werden.

LAbg. Bernhard Ederer überbrachte die Grußworte von LH Hermann Schützenhöfer und vollzog gemeinsam LH-Stv. Mag. Michael Schickhofer und LAbg. Hubert Lang sowie mit LEADER-Obmann Josef Singer, Projektleiterin Erika Reisenegger und GF Wolfgang Berger die offizielle Eröffnung. Diese erste Projektpräsentation außerhalb von Schulen wurde sehr gut angenommen!

Mag. Herbert Kampl

Aroniablütenfest mit Krönung der neuen Aroniakönigin

Alle Bilder © Kampl

Unbestrittener Höhepunkt des heurigen, mittlerweile bereits dritten Aroniablütenfestes am 5. Mai am Aroniahof Kober in Hochenegg bei Ilz war, neben dem Auftritt von Oliver Haid als alljährliches Top-Event, die Krönung der neugewählten Aroniakönigin Selima Griesbacher aus Lichtenberg bei Gnas durch Landwirtschaftskammer-Präsident Ök.-Rat Franz Titschenbacher, die nach nunmehr zwei Jahren Regentschaft die amtierende Aroniakönigin Alice Reiser aus Weiz ablöst.

Als weitere Ehrengäste durften Irmgard und Frank Kober etwa Christian Unger, den Obmann der Dachorganisation Aronia Österreich und den Ilzer Bgm. Rupert Fleischhacker begrüßen. Für die musikalische Begleitung dieses dritten heuer erstmals vom Wetter nicht begünstigten Aroniablütenfestes, sorgten die Quetschn Queens, zwei junge Staatsmeisterinnen auf der Steirischen Harmonika und „Die MURbradler. Einen fulminanten Auftritt lieferte die Schuhplattlergruppe „Fidele Jungsteirer“ gemeinsam mit ihrer Kinderplattlergruppe ab und der Nachmittag gehörte musikalisch natürlich Oliver Haid!

Leider litten die Aussteller im Freigelände etwas unter der Kälte, aber natürlich war an diesem Sonntag auch der Hofladen Aroniahof und Bäuerliche Köstlichkeiten mit Angeboten von insgesamt 37 regionalen Bauern geöffnet.

Die Öffnungszeiten des Hofladens sind übrigens montags und mittwochs von 15 bis 19 Uhr, freitags von 8 bis 19 Uhr und samstags von 8 bis 12 Uhr.

Mag. Herbert Kampl

Apotheke mit Herz

Dr. Roswitha Kuttner

Sonne ohne Reue

Es ist wieder so weit, die warme Jahreszeit hat begonnen, wir genießen die ersten warmen Sonnenstrahlen auf unserer Haut.

Um Lichtdermatosen wie **Mallorca-Akne, Sonnenallergie und Spätfolgen von Sonnenbrand** zu vermeiden, müssen wir uns ausreichend schützen, wobei vor allem die **UV-A Strahlung der Sonne** für die Symptome verantwortlich ist. Diese Strahlen dringen tief in die Haut ein und es entstehen freie Radikale, die nicht abgebaut werden können. Auf der Hautoberfläche entstehen Quaddeln und Bläschen begleitet von starkem Juckreiz.

Ein ausreichender Sonnenschutz mit **hohem Schutzfaktor gegen UVA – und UVB Strahlen** soll unbedingt mindestens eine halbe Stunde vorher aufgetragen und alle 2 Stunden erneuert werden. Wesentlich ist nicht nur die Qualität des Sonnenproduktes, sondern es muss auch eine ausreichende Menge auf den Körper aufgetragen werden. Um Allergien vorzubeugen, sollten nur Produkte ohne Emulgatoren, Fette, Duft-, Farb- und Konservierungsstoffe verwendet werden. So kann auch die weit verbreitete Mallorca-Akne vermieden werden.

Zur Vorbeugen empfiehlt es sich 4 Wochen vor der ersten intensiven Sonnenbestrahlung einen **oralen Sonnenschutz** einzunehmen. Dieser besteht aus **ß-Carotinen**, mit stark lichtabsorbierenden Eigenschaften, **Vit.C, Vit.E, Selen und Zink** als Radikalfänger und **Biotin** zur Regeneration der Hautzellen.

Nach Auftreten eines Sonnenbrandes oder allergischer Reaktionen muss die direkte Sonne sofort gemieden werden. Kühlende Umschläge, hautberuhigende Lotionen oder Gele mit **Aloe vera** oder **Dexpanthenol, Antihistaminika** und **Cortisoncremen** schaffen Linderung.

Wenn Sie diese Grundregeln befolgen, Kopfbedeckung, Sonnenschirn und Sonnenbrille einpacken und die Mittagssonne meiden, steht ihrem Badevergnügen nichts mehr im Wege.

Ihre Apothekerin
... mit Herz dabei!!!

apothekeweiz
...mit Herz dabei!

Kaplanweg 14 • A-8160 Weiz
Tel. 03172/42200 • Fax DW -15
E-Mail: office@apothekeweiz.at
www.apothekeweiz.at

Kinder-Mund

Ich feiere Geburtstag!

Ich sage Euch – es wird aufregend – die Spannung steigt!... bald feiere ich meinen 5. Geburtstag und darf dazu meine Kindergarten – Freunde einladen.

Mami half mir natürlich beim Schreiben der Einladungen und stolz verteilte ich diese an meine Freunde – ich kann es kaum mehr erwarten!

Um dieser Ungeduld Abhilfe zu schaffen und da ich Mami nach Wien zur Arbeit begleiten durfte, wurde ich letzte Woche mit einer vorverlegten „Wiener Geburtstagsfeier" überrascht.

Meine Patentanten samt ihren Kindern kamen zu Besuch. Da die Wiener Buben und ich alle im Juni Geburtstag haben, gab es eine spontane Geburtstagsparty am Nachmittag bei Omi Susi im Garten.

Nachdem uns schon die Nachbarn von beiden Seiten die Bälle kommentarlos und milde lächelnd x-mal zurück gebracht hatten, die Toniebox mit „Mai Cocopelli" Lieder heiß gelaufen war und wir etliche See-Runden-Rennen abwechselnd mit Roller und Fahrrad bestritten hatten, war es (wie Mami zu sagen pflegt) Zeit für ein „Time-Out… es reicht!" Nach einer ordentlichen Portion Spiel, Spaß und Bewegung war es an der Zeit für die „Raubtierfütterung"! Hungrig, gierig, aber zufrieden erfreuten wir uns an all den guten Dingen, die Mami gerichtet hatte. „Mami – welcher Aufstrich ist das?" fragt ich neugierig. „Das ist **LIP**tauer" meinte Mami. Nach kurzer Nachdenkpause wollte ich mehr wissen: „haben wir diesen beim **LIEB** gekauft?"

Jakob

Gedanken des 4jährigen Jakob Dobrowolny in der – möglicherweise durchaus anders lautenden – Übersetzung seiner Mama Michaela Dobrowolny

Beauty-Blog

von Patricia Zacharias-Pregetter

Schön zum Sommerstart

Diese Behandlungen lassen Ihr Gesicht strahlen & machen Ihren Body sommerfit
Auch wenn der Sommer etwas auf sich warten lässt, dürfen wir uns nun auf ein paar Sonnenstrahlen freuen und wollen den Beauty-Turbo für einen schönen, frischen Teint und einen straffen Body zünden.

Diese Behandlungen by COSAMO bringen Sie jetzt in Sommerstimmung:

Für die Bikinifigur
CELLU DETOX WRAPPING – Tschüss Cellulite & Pölsterchen
Bei diesem Körperwickel mit natürlichen Wirkstoffen wie Zimt u. Algen werden Dellen geglättet, die Haut gestrafft u. die Fettverbrennung mit der optimalen Heimpflege aktiviert. Ab € 49

im Juni **-10%** auf diese Behandlungen

Für strahlend-schönen Teint
Microneedeling – für den MEGA GLOW
hier werden hochwirksame Substanzen durch ein feines „Perforieren" der Haut mit sterilen Nädelchen in tiefere Hautschichten eingebracht. Das Ergebnis: verfeinerte Poren, Fältchen werden minimiert, der Feuchtigkeitshaushalt reguliert und das Hautbild verjüngt. Ab € 119

Für top gepflegte Nägel
SPA Beauty Feet & Hand Rituale – die Wellnessbehandlung der Luxusklasse
streichelzart & edel gepflegt werden Ihre Nägel wunderschön in Form gebracht und intensiv gepflegt. Ab € 25

Beautyfrage des Monats:
Gesichtsbehandlungen im Sommer
Ich werde oft von Kundinnen gefragt, ob man gewisse Behandlungen wie zb Microdermabrasion od. Microneedeling im Sommer nicht machen sollte. Da intensive Peelings wie zB die Microdermabrasion od. Fruchtsäure die Lichtschwiele reduzieren, ist ein angepasster Lichtschutz (UVA-UVB mind. 30 bzw. 50) sowieso das ganze Jahr hindurch obligat. Weiters rate ich auch vom klassischen Sonnenbaden ab, wenn ich meine Haut vor Pigmentstörungen oder vorzeitiger Hautalterung schützen möchte. Einer intensiven Behandlung zur aktiven Hautverbesserung steht somit auch im Sommer nichts im Wege.

Um unsere Haut im Sommer vor vorzeitiger Hautalterung oder Pigmentstörungen zu schützen, sollten Sie folgende Punkte beachten:

- **Kein Sonnenbaden** und vor allem das Gesicht vor Sonne schützen (Sonnenhut, Brille, Sonnenschutz)
- **auf Hautzustand abgestimmte Hautpflege**
- **Sonnenschutz mit UVA-UVB Filter** mind. 30 LSF
- **Behandlungen im Studio, um den Feuchtigkeitshaushalt der Haut zu unterstützen**, vorzeitiger Hautalterung vorzubeugen und kühlende Behandlungen, die sonnengeschädigter Haut gut tun
- **ausreichend Trinken**

Gerne beraten wir Sie persönlich unter 0664 19 90 296 und freuen uns auf eine gemeinsame Beautyauszeit mit Ihnen.

Herzlichst, Ihre Patricia & Susanne

COSAMO
BEAUTYSPA | COSMETICS
Hauptplatz 18 | 1. Stock | 8160 Weiz
Tel.: 0664 19 90 296 | office@cosamo.at
www.cosamo.at | www.mioparfums.at

Back-Journal

mit Backprofi **Christian Ofner**

Bio Gorgonzola Brot

Rezept ergibt 2 Stück a´430g
Zutaten: 500g Bio Weizenmehl Type 480 Universal oder Type 700; 10g Salz; 10g Backprofis Bio Gerstenmalzmehl; 30g Bio Olivenöl; 1Pkg. Backprofis Bio Trockenhefe oder halber Würfel frische Hefe; 300g Wasser ca. 23-25°C
Für die Fülle: 200g Gorgonzola, 125g Creme Fraiche, etwas Rosmarin
Knetzeit: 3 Minuten langsam, 5 Minuten intensiver, Gesamt 8 Minuten
Teigruhe nach dem Kneten: 20 Minuten bei Raumtemperatur
Gehzeit vor dem Backen: ca. 30 Minuten
Backzeit: ca. 30 Minuten bei 200°C Heißluft oder 220°C Ober- Unterhitze

1. Alle Zutaten genau einwiegen und den Teig wie angegeben kneten.
2. Anschließend den Teig sofort auf eine leicht bemehlte Arbeitsfläche geben, halbieren, rundformen, und für 20 Minuten zugedeckt rasten lassen.
3. Die Teigkugeln nun etwas flach drücken und mit einem Rundholz leicht oval Ausrollen (optimale Größe ca. 30-35cm).
4. Die Ausgerollten Teigfladen dann bis zur Hälfte auf das mit Backpapier ausgelegte Backblech legen.
5. Jeweils die Hälfte der Teigfladen (welche am Blech liegen) mit Creme Fraiche bestreichen und den Gorgonzola gleichmäßig verteilen.
6. Bei den beiden Broten nun die untere Teighälfte jeweils 3mal mit einer Teigkarte einstechen und die Enden mit Wasser bepinseln.
7. Die unteren Teigenden nun über das gefüllte Teigstück legen und verschließen.
8. Die Brote leicht mit Wasser besprühen und zugedeckt mit einem Tuch bei Raumtemperatur ca. 30 Minuten rasten lassen.
9. In der Zwischenzeit den Backofen auf 200°C Heißluft oder 220°C Ober- Unterhitze vorheizen.
10. Die Brote vor dem Backen nochmals leicht mit Wasser besprühen und ggf. mit etwas feinem Rosmarin bestreuen.
11. Anschließend in die mittlere Schiene des vorgeheizten Backofens schieben.
12. Mit viel Dampf backen! Gefäß mit Wasser oder Eiswürfeln mit in den Backofen geben!
13. Die Gorgonzola Brote kräftig backen und anschließend auf einem Rost auskühlen lassen.

derbackprofi.at

Ofner Der Backprofi e. U.
Josefa-Posch-Straße 3 | 8200 Gleisdorf
TEL: +43 (0) 3112 38804
email: office@derbackprofi.at
web: www.derbackprofi.at

China Restaurant TAI–YANG

SEIT 1995

Gleisdorf, Ziegelstraße 2 (gegenüber der Feuerwehr) • Tel. 03112/5730 oder 0699/12345450 oder 0664/5476938 • www.tai-yang.at

Freitags & samstags im Juni! – 20 % aufs Abendbuffet

Mittagsbuffet Mo.-Fr., 11.30-14 Uhr p.P. **€ 12,90,-** inkl. alkoholfreies Getränk & Kaffee
Kinder bis 10 J. **€ 10,20** inkl. alkoholfreies Getränk & Tee

Sa., So. & Feiertag ***Spezialbuffet*** p.P. **€ 18,90** inkl. alkoholfreies Getränk & Kaffee
Kinder bis 10 J. **€ 12,90** inkl. alkoholfreies Getränk & Tee

Jeden Freitag und Samstag, 17:30 - 20:30 Uhr

ABENDBUFFET p.P. **€ 18,90** inkl. alkoholfreies Getränk & Kaffee
Kinder bis 10 **€ 12,90** inkl. alkoholfreies Getränk & Tee

Alle Gerichte der Speisekarte auch zum Mitnehmen!

Öffnungszeiten: 11–14.30 Uhr und 17–22 Uhr • Mittwoch Ruhetag (außer Feiertage)

Die aktuelle Journal-Modell-Präsentation

SEAT Leon ST 1.5 TGI-Hybrid (Erdgas [CNG]) ACT 96 kW / 130 PS Euro 6 • 3,7 kg/100 km • Preis ab EUR 20.540,- (inkl. Boni)

Wirtschaftlich, nachhaltig und umweltschonend, der SEAT Leon ST TGI-Hybrid ACT von SEAT bringt alles in Einklang, ohne Kompromisse bei Fahrspaß und Dynamik. Ein kraftvoller 1,5 Liter Motor mit 130 PS, der mit Erdgas, dem derzeit wohl emissionsärmsten Energieträger für Verbrennungsmotoren betrieben wird, der aber auch jederzeit mit handelsüblichem Benzin läuft. Obwohl es mit derzeit über 170 Erdgas-Tankstellen in Österreich eine flächendeckende

Infrastruktur in Österreich und auch ein starkes Erdgastankstellen-Netz in den angrenzenden Ländern gibt, ist jeder TGI-Hybrid von SEAT neben seinem 17,7 kg-Erdgas-Tank auch mit einen 9 l-Benzintank ausgestattet. Eine etwaige Umschaltung, wenn das Erdgas verbraucht ist, erfolgt automatisch. Die Reichweite des 17,7 kg-CNG-Tanks, so die amtliche Bezeichnung für das Erdgas, reicht bei einem Verbrauch von 3,7 kg/100 km für 478 km, der 9 l-Benzintank sorgt für ein beruhigendes Reichweitenpolsterl von 180 km, wenn man den Verbrauch des vergleichbaren 1,5 TSI-Motors mit ebenfalls 130 PS zugrundelegt, ist aber

klein genug, um der Macht der Gewohnheit, mit „Benzin as usual“ zu fahren, entgegenzuwirken!

Der neue SEAT Leon ST TGI-Hybrid ACT bringt als Erdgas-Hybrid eine Antriebsalternative in Erinnerung, die nach einem Hype vor wenigen Jahren beinahe wieder ein

wenig in Vergessenheit geraten ist, die aber, wie SEAT Harb Weiz - Inhaber Ing. Christian Harb voll aufrichtiger Überzeugung betont, „die einzige wirklich umweltfreundliche

Variante des Autofahrens darstellt“. Der CO_2-Ausstoß des SEAT Leon TGI ACT beträgt 102 g/km, die NoVa ist mit 2 % festgelegt, auch die Steuereinstufung beim Sachbezug ist deutlich niedriger als bei vergleichbaren Benzin- oder

dieselbetriebenen Modellen, und die Ersparnis bei den Kraftstoffkosten beträgt 45 % gegenüber Benzin- und 25 % gegenüber Dieselantrieb.
Zudem warten die TGI-Hybride mit dem Kürzel ACT mit einer topmodernen Technologie auf, die den Wirkungsgrad des Motors optimiert. ACT steht für Active Cylinder Technology, eine Technologie, die bei Fahrten im Drehzahlbereich zwischen 1.400 und 4.000 U/min und bei Geschwindigkeiten von bis zu 130 km/h unabhängig vom gewählten Gang zwei der vier Zylinder – unmerklich – deaktivieren kann, und somit den Wirkungsgrad des Motors optimiert. In der Multifunktionsanzeige ist ablesbar, in welchem Modus der Motor sich gerade befindet.
Aber seien Sie beruhigt, sonst ist der SEAT Leon ST TGI ACT ein ganz normales Auto, nur völlig neu entwickelt und auf dem modernsten Stand der Technik halt. Das beginnt schon damit, dass er aus Barcelona stammt und 50 % der Energie, die für seine Herstellung gebraucht wird, tatsächlich von der spanischen Sonne kommen, und endet damit, dass er südländisches Temperament, Agilität und Lebensfreude in Ihr Leben bringt.

Mag. Herbert Kampl

Ing. Christian Harb lädt alle interessierten Leserinnen und Leser herzlich ein, sich bei einer Probefahrt persönlich von den zahlreichen Vorzügen des SEAT Leon ST TGI-Hybrid oder eines anderen Leon-Modells zu überzeugen!

SEAT HARB WEIZ

Alle Bilder © Kampl

Harmoni - Ihre Bioresonanz in Weiz

Wo wird Bioresonanz zur Herstellung von Energieausgewogenheit eingesetzt?

- Allergien
- Migräne
- Hautprobleme
- Neurodermitis
- Verdauungsprobleme
- Schmerzzustände
- Rheuma
- Borreliose
- Pilzbelastungen
- Energielosigkeit
- Raucherentwöhnung
- Erschöpfungszustände
- Gewichtsreduktion
- Beschwerden des Bewegungsapparates
- Steigerung der Abwehrkräfte
- Narbenstörfelder
- Zahnprobleme
- Amalgamausleitung
- Belastungen durch Erdstrahlen, durch Elektrosmog und Wasseradern

Die Testung und Harmonisierung wird als angenehm empfunden, ist völlig schmerzfrei, ohne Medikamente und Nebenwirkungen. Diese rein energetische und sanfte Hilfestellung zur Erreichung einer körperlichen und energetischen Ausgewogenheit dauert gewöhnlich 50 - 60 Minuten.

Zufriedene Harmoni-Kunden berichten

Leo Ponhold
Pischelsdorf
Bauchschmerzen

Seit einer Bauchgrippe im November 2017 litt Leo unter Bauchschmerzen, die er auch schon in der Früh vor dem Essen hatte. Auch sein Zähneknirschen in der Nacht war mir aufgefallen. Im Krankenhaus wurde Leo auf Unverträglichkeiten ausgetestet, aber ohne Ergebnis. Die Bauchschmerzen waren immer noch da. Bei Bioresonanz Harmoni wurden eine Milch- und Weizenunverträglichkeit energetisch ausgetestet. Wir mieden dann diese Lebensmittel. Bereits nach der 1. Sitzung waren die Bauchschmerzen besser. Das Kiefergelenk wurde berollt sowie Leos Darm und die Leber energetisch wieder aufgebaut. Ich konnte kein Zähneknirschen mehr wahrnehmen und die Bauchschmerzen sind weg. Ich kann diese Methode wirklich weiterempfehlen und werde sie beim nächsten Mal früher probieren, damit er nicht so lange leiden muss.

Patrick Pilz
Weiz
Müdigkeit

Seit ein paar Monaten litt ich unter extremer Müdigkeit und Antriebslosigkeit. Beim Radfahren merkte ich auch, dass ich schwer Luft bekam. Im Sommer hatte ich ein paar Wochen mit einer Pollenallergie zu kämpfen. Auf eine Empfehlung hin kam ich zu Bioresonanz Harmoni, wo einige Belastungen energetisch ausgetestet und ausgeleitet wurden. Meine Lunge wurde gestärkt. Zusätzlich füllte ich mein Depot wieder mit Nahrungsergänzungsmittel auf und merkte dann bald, dass meine Müdigkeit besser wurde. Ich hatte wieder mehr Spaß am Sport. Meine Luftprobleme sind wesentlich besser und meine Müdigkeit gehört der Vergangenheit an.

Bioresonanz
HARMONI
Monika Weissenberger

GUTSCHEIN
€ 40,-

Gutschein gültig als Ermäßigung für eine Erstsitzung (klassische Bioresonanz Analyse) bei Anmeldung bis 31. 12. 2019. Pro Person nur ein Gutschein einlösbar. Keine Barablöse möglich.

8160 Weiz • Dr. Karl-Renner-Gasse 7 • Tel: 03172/38 900 • www.bioresonanz-harmoni.at

Raiffeisenbank Weiz-Anger – weiter auf Erfolgskurs

AR-Vors. Vzbgm. Franz Rosenberger eröffnete am 16. Mai 2019 vor vollen Besucherreihen die diesjährige Generalversammlung im Garten der Generationen. Angelika Ertl-Marko moderierte in gewohnt schwungvoller Weise den kurzweiligen Abend.
Die Vorstände der Raiffeisenbank Weiz-Anger VDir. Dieter Zaunschirm und VDir. Hannes Derler zeigten sich mit dem Geschäftsjahr 2018 sehr zufrieden. Das Ergebnis kann dank der Fortführung der eingeschlagenen Geschäftspolitik und Fokussierung auf die Region Weiz-Anger als sehr respektabel und überdurchschnittlich bezeichnet werden. Die hohe Beratungskompetenz der Mitarbeiterinnen und Mitarbeiter zeigt sich auch in den sehr erfreulichen Zuwächsen in allen wesentlichen Geschäftsbereichen, denn „es sind die Menschen, die die Raiffeisenbank Weiz-Anger zu dem machen, was sie ist: Regional. Persönlich. Vertraut."
In seinen Ausführungen prognostizierte AR-Vors. Vzbgm. Franz Rosenberger für den Wirtschaftsraum Weiz-Anger auch zukünftig eine sehr gute Entwicklung, an welcher die Raiffeisenbank Weiz-Anger aktiv mitwirken wird. Aufsichtsratsvorsitzende-Stellvertreterin DI Edith Schrank-Rescher würdigte die engagierten Mitarbeiterinnen und Mitarbeiter. Die Eigenmittelausstattung und die Profitabilität der Geschäftstätigkeit stellen laut ihren Aussagen die wesentlichen Fundamente für die Zukunftstauglichkeit der Bank dar.
Die Raiffeisenbank Weiz-Anger ist derzeit die 7. größte steirische Raiffeisenbank und gehört zu den 25% der größten Raiffeisenbanken in Österreich.

Unter dem Titel „Gesamtwirtschaftliches Umfeld mit neuen Herausforderungen und vielen Chancen" brachte Generaldirektor KR MMag. Martin Schaller viele interessante Aspekte zur aktuellen Wirtschaftslage aber auch zur rasant voranschreitenden Digitalisierung zur Sprache. Die Einladung zum Buffet und viele angeregte Gespräche rundeten den sehr gelungenen Abend ab. Als Geschenk für die Gäste gab es frische Erdbeeren von Bauer's Beeradies.

Alle Bilder KK

Raiffeisenbank Weiz-Anger	
Bilanzsumme	€ 467,4 Mio
Jahresüberschuss vor Steuern (EGT)	€ 4,4 Mio.
Finanzierungsleistung	€ 280,3 Mio.
Mittelaufbringung	€ 577,8 Mio.
Anrechenbare Eigenmittel	€ 70,7 Mio.
Eigenkapitalquote	30,5 %
Kernkapitalquote	27,4 %

Entgeltliche Einschaltung

AQUA – Arbeitsplatznahe Qualifizierung Ausbildung nach Maß

AQUA ist einerseits ein Angebot für Personen, die ihre Vermittlungshemmnisse mit Qualifizierung lösen können und andererseits ein Angebot an Unternehmen zum Personalaufbau. Mit AQUA stellt das AMS Steiermark allen interessierten Arbeitssuchenden eine individuelle Ausbildungsmöglichkeit und allen steirischen Unternehmen ein Instrument zur Rekrutierung und Qualifizierung von neuen MitarbeiterInnen zur Verfügung.

Es sind alle erwachsenen Personen förderbar, die

- beim AMS arbeitslos vorgemerkt sind
- während der letzten 52 Wochen nicht als Stamm- oder LeasingmitarbeiterIn im Ausbildungsbetrieb beschäftigt waren,
- einen konkreten, individuellen Bildungsbedarf und Interesse an einer am Arbeitsmarkt nachgefragten Aus- oder Weiterbildung haben.

Diese arbeitssuchenden Personen erhalten die Möglichkeit einer Qualifizierung mit gesichertem Einstieg nach Abschluss der Ausbildung.
Zugleich bietet das Modell der arbeitsplatznahen Qualifizierung Unternehmen mit Fachkräftemangel die Chance, gesuchte Fachkräfte gezielt für ihren Beruf ausbilden zu lassen.

Die Ausbildungen im Rahmen der arbeitsplatznahen Qualifizierung sind für max. 24 Monate möglich. Die praktische Ausbildung im Unternehmen kann höchstens doppelt so lange wie die absolvierte theoretische Ausbildung dauern.
Bei der Qualifizierung mit Lehrabschlussprüfung ist die Dauer mit max. der Hälfte der regulären Lehrzeit begrenzt.

Die Mindestdauer beträgt 13 Wochen und umfasst mindestens 25 Wochenstunden.

Die TeilnehmerInnen erhalten während der Ausbildung vom AMS Steiermark eine Beihilfe zur Deckung des Lebensunterhaltes (mindestens in der Höhe des Arbeitslosengeldes bzw. der Notstandshilfe) und einen Pauschalsatz in der Höhe von knapp über EUR 2,- zur Abgeltung schulungsbedingter Nebenkosten. Vom Land Steiermark wird ein Zuschuss in der Höhe von EUR 95,-- ausbezahlt.
Die konkrete Abwicklung erfolgt über einen Kooperationspartner des AMS. Für den Betrieb fallen Unternehmensbeiträge zwischen EUR 220,- bis EUR 420,- an.
Bei Lehrausbildungen und schulischen Ausbildungen trägt das AMS die Kosten der Existenzsicherung der TeilnehmerInnen.
Voraussetzung für dieses Angebot ist die Bekanntgabe des Fachkräftebedarfes durch das Unternehmen an das zuständige Arbeitsmarktservice.

„Aqua bedeutet punktgenaue Ausbildung! "
Günther Reitbauer
Leiter des AMS Weiz

Gemeinsam erarbeiten der Dienstgeber, das zuständige AMS, der Kooperationspartner und der künftige Mitarbeiter/die künftige Mitarbeiterin einen Ausbildungsplan.

Bitte nehmen Sie bei Interesse und Bedarf mit Ihrer zuständigen regionalen Geschäftsstelle des AMS Steiermark Kontakt auf.

Autohaus Fritz

Bürgergasse 22
8200 Gleisdorf
Tel: 03112/2117-0
www.autohausfritz.at

Entdecken Sie auch die 508 Limousine, die mit den „Marcus Awards" als wirtschaftlichste & klimafreundlichste Neuheit 2018 in ihrer Kategorie ausgezeichnet wurde. Alle Ausstattungsdetails sind modellabhängig serienmäßig, nicht verfügbar oder gegen Aufpreis erhältlich. Symbolfoto.

PEUGEOT empfiehlt TOTAL Gesamtverbrauch: 3,8 – 5,7 l/100 km, CO_2-Emission: 100 – 132 g/km.

Der neue Peugeot 508 SW – Kombi ist eingetroffen!

KK

Die neue Peugeot 508 Familie ist um den sportlich-eleganten Peugeot 508 SW – Kombi gewachsen. Kombi-Liebhaber werden begeistert sein, denn der neue Kombi vereint pure Eleganz mit praktischem Komfort und bietet ein Kofferraumvolumen von 1780 Litern.

Mit den neuesten Assistenzsysteme wie dem Nachtsichtgerät mit integrierter Infrarotkamera „Night-Vision", dem aktiven Spurhalteassistenten und dem „Active Safety Break"-System kommt man dem autonomen Fahren wieder einige Schritte näher und das Fahren wird dadurch entspannter und sicherer. Nicht umsonst wurde der neue Peugeot 508 SW mit 5 Sternen beim Euro NCAP Crashtest ausgezeichnet.

Den Vorteil der Massage-Sitze werden Sie spätestens dann genießen, wenn Sie länger unterwegs sind, sich diese immer wieder einschalten und damit die Konzentration erhöhen und die Müdigkeit vertreiben.

Vernünftig bis sportlich präsentiert sich die Motorenpalette und verleiht ein noch nie da gewesenes Fahrerlebnis. Durch die niedrigen CO_2 Werte der neuen Motorengeneration ist vielfach auch die Inanspruchnahme des verringerten Sachbezuges möglich. In Österreich wurde der Peugeot 508 mit dem Marcus Award für die „wirtschaftlichste und klimafreundlichste Neuheit" in seiner Klasse ausgezeichnet.

Wir dürfen Sie einladen, dieses neue Highlight der Peugeot Palette bei einer Probefahrt kennen zu lernen! Das gesamte Team vom Autohaus Fritz in Gleisdorf freut sich auf Ihren Besuch!

„Schöne Bescherung", wenn Fladnitz/T. wieder Theater spielt

„Schöne Bescherung" lautet der Titel des Stückes, dass die Theatergruppe Fladnitz/T. heuer von 19. Juli bis 9. August insgesamt achtmal unter der bewährten Regie von Franz Reisinger nach der Komödie „Frohes Fest" von Anthony Neilson im Pfarrsaal in Fladnitz/T. spielt.

Wenn zu Heiligabend zwei etwas wirre Polizisten mit einer Hiobsbotschaft vor der Tür stehen und eine tödlichen Verwechslungskomödie ihren Lauf nimmt, die den Irrsinn aller Beteiligten höchst unterhaltsam auf die Spitze treibt, dann ist das auf jeden Fall eine „schöne Bescherung", wird doch das Publikum reichlich mit Pointen beschenkt!

Termine 2019
Freitag, 19.7.
Mittwoch, 24.7.
Freitag, 26.7.
Mittwoch, 31.7.
Samstag, 3.8.
Montag, 5.8.
Mittwoch, 7.8.
Freitag, 9.8.

KK

Ort: Pfarrsaal Fladnitz an der Teichalm
Kartenvorverkauf ab Mitte Juni

Beginn jeweils 20 Uhr,
Einlass ab 19 Uhr
Eintrittspreise:
Erwachsene: VVK EUR 10,- AK EUR 12,-
Kinder: EUR 5,-
Um Platzreservierung wird gebeten, Tel. 0664/9478478

Platzreservierungen werden bis spätestens 15 Minuten vor Beginn der Aufführung aufrechterhalten. Vorverkaufskarten erhalten Sie in allen Bankstellen der Raiffeisen Bank Passail sowie bei allen Mitgliedern der Theatergruppe Fladnitz/T.

Kunstpark St. Ruprecht/R.

© Kampl

St. Ruprecht/R. hat einen Kunstpark. Wolfgang Neffe, der Obmann des Vereins „Kunstpark St. Ruprecht“, hat seine „Schils Wiese“ zu einem symbolischen Preis der Gemeinde verpachtet, die dafür die Pflegearbeiten, Anschaffungskosten bis EUR 10.000.- und vor allem die Haftung übernimmt. Der Park soll neben seiner Gestaltung mit dem vermutlich größten ständigen Peace-Zeichen mit einem Durchmesser von 40 m auf einer Fläche von knapp 1.300 m², in dessen Mitte ein von Wolfgang Neffe gesponserter Obelisk steht, der auch als Sonnenuhr dienen kann, als Ausstellungsort für regionale Künstler dienen und durch wechselnde Bespielung auch einer permanenten Veränderung unterzogen sein.

Als Park von allen für alle, jedermann kann Patenschaften für Bänke, Sträucher oder auch Bäume, bzw. für ganze Abschnitte übernehmen, soll ein identitätsstiftendes Naherholungszentrum inmitten des Ortes entstehen. Zur Zeit stellen hier bereits 20 Künstler aus und die sechs aufgestellten Bänke haben bereits Paten! In weiteren Ausbaustufen sollen eine Bühne mit Tribüne, Schrebergärten und ein Wasserlauf geschaffen werden, wobei die Watzl-Mühle bereits die Genehmigung zur Wasserentnahme aus dem Mühlbach erteilt hat. Sogar ein Brunnen wäre möglich! Und auch von der Bevölkerung wird der Kunstpark St. Ruprecht/R. mit großer Begeisterung angenommen.

Mag. Herbert Kampl

MiR Gleisdorf „In der Rolle?“

© Kampl

Mit einer überraschenden Ausstellung mit überragender Performance zur Vernissage ihrer Ausstellung „In der Rolle?“ am 2. Mai überzeugte die Kreativgruppe der diesjährigen 5. Klassen des BG und BRG Gleisdorf das zahlreich erschienene Publikum mit besonderen Highlights aus Theaterwerkstatt und kreativem Gestalten. Eine enorme Bandbreite zeigte auch die von MMag. Helga Stücklberger initiierte und bestens organisierte Ausstellung in der Betrachtung von Rollenbildern aus verschiedensten Perspektiven, wie auch der Gleisdorfer Bgm. NAbg. Christoph Stark zur Eröffnung betonte.

Mag. Herbert Kampl

Historischer Mauerfall zu Weiz

Alle Bilder © Kampl

Mit einem dumpfen Pumperer und einer Erschütterung, die in der ganzen Umgebung des Kreisverkehrs deutlich spürbar war, fiel die Mauer, die die Ortsdurchfahrt Weiz seit der Fertigstellung des ersten Teils Preding zur Stadt hin abgrenzte, um den Weg für den Lückenschluss zwischen den beiden bestehende Teilen freizugeben. Der Weizer Bgm. Erwin Eggenreich hatte zu diesem historischen Moment – mehr als einen Moment brauchte es nicht, als zwei mächtige Bagger an der präzise angeschnittenen Mauer kräftig anzogen, um sie zu Fall zu bringen – LH-Stv-Mag. Michael Schickhofer und Verkehrslandesrat Anton Lang eingeladen, die unmittelbar zuvor die Mauer fotografenwirksam mit wuchtigen Hammerschlägen „gelockert“ hatten.

Für das Mauerkunstwerk des Weizer Künstlers Albert Schmuck – Zukunft - Miteinander - Toleranz war bereits zuvor ein neues, virelleicht noch zukunftsweisendes Platzerl gefunden worden, marschieren, die drei übermenschengroßen Hoffnungsträger nun direkt in Richtung des in Bau befindlichen letzten ODF-Teils mitten hinein in die Weizer Innenstadt, ausgehend vom geographischen Mittelpunkt der neuen Stadt Weiz seit der Gemeindefusion von Weiz und Krottendorf!

Mag. Herbert Kampl

Weiz.OnLine high speed internet

Gemeinsam mit Thomas Thir von Triotronik und Martin Jantscher von Xinon präsentierten Roman Neubauer und Manfred Harb am 6. Mai im Mercedes-Autohaus Harb in Weiz das High Speed Internet von Weiz.OnLine bis ins Gebäude. Mercedes Harb ist das erste Autohaus der Region, das ultraschnelles Internet via Glasfaser von Weiz.OnLine nutzt. Wobei auch der Standort in Voitsberg von Weiz.OnLine versorgt wird.

Da die neuen Fahrzeuge in Zukunft statt mit Infoschild aus Papier, mittels Tablet inklusive Videos präsentiert werden müssen, reichte die bestehende Bandbreite und auch die Infrastruktur des bestehenden Internertanschlusses nicht mehr aus, wie Manfred Harb erklärt. Weiz.OnLine bietet Glasfaser-Internet von bis zu 10 Gbit/s (10.000 Mbit/s) bis zum Endverbraucher, wie GF Roman Neubauer betont. Oberste Prämisse sei es, dem Kunden ein Komplettservice zu bieten, somit wurde mit Partnerfirmen auch der Standort Voitsberg mitversorgt.

Weiz.OnLine hat bereits mehr als 100 Kilometer Rohre verlegt und rund 1000 Kilometer an verlegten Glasfasern eingezogen. Somit besteht jetzt schon die Möglichkeit, viele Firmen und Haushalte im Raum Weiz mit echtem FTTH (Fiber to the home), also Glasfaser bis in Büro oder Wohnung zu versorgen.

Mag. Herbert Kampl

© Kampl

Michael Falkner (Innovationszentrum W.E.I.Z.), Franz Ebenbauer (Mercedes Harb), Thomas Thir (Triotronik), Hannes Gruber (Innovationszentrum W.E.I.Z.), Manfred Harb (Mercedes Harb), Roman Neubauer (Innovationszentrum W.E.I.Z.) und Martin Jantscher (Xinon)

Weizer Altstadtfest

am Freitag, 28. Juni 2019

5 Bühnen mit Live-Musik unter freiem Himmel und verschiedene Bar- und Kulinarikangebote erwarten Sie beim Weizer Altstadtfest am Freitag, den 28. Juni!

Stadtmarketing Weiz

präsentiert auf den fünf Bühnen:

Südtiroler Platz
17.00 – 18.00 Uhr:
Brofaction
18.15 – 20.45 Uhr: St3
21.00 Uhr:
Werner & Company

Bismarckgasse
17.00 – 18.45 Uhr:
Julian Grabmayer
19.00 – 20.30 Uhr:
Jessica Schaffler & Band
21.00 Uhr: Mürztaler

Weltladen
19.00 – 21.00 Uhr:
Jazzus & Martina
Ab 21.00 Uhr:
The Cream of Eric Clapton
Special Guest: "Brofaction"

Kunsthaus Passage
Ab 18.00 Uhr:
- Watergate Ensemble
- SAMSTAG
- Best of Rocknight
- jipps flavour
- ILLPOWER
- DJ-Musik nach den Live-Acts

K&K Passage (Café-Pub Esprit):
Hard Rock Bühne ab 18:30 Uhr:
- RoadKill
- Stonehaven
- Mandaground
- Guts
- Atavistic Traits
- Days of Hope

Für das Altstadtfest – einen der Höhepunkte der Weizer Sommerveranstaltungen – hat das Stadtmarketing Team um Axel Dobrowolny und Helga Reithofer in Kooperation mit den Weizer Gastronomen auch heuer wieder ein tolles Programm zusammengestellt. Erstmals geht es heuer schon ab 17.00 Uhr los mit Kinderprogramm und vielem mehr.

Bei insgesamt 12 Freiluft Bars gibt es alles, was das Herz begehrt. Ein kühles Bier, einen erfrischenden Hugo, sommerliche Bowle und natürlich allerhand alkoholfreie Getränke. In Kombination mit Kulinarik-Angeboten und Live-Musik unterschiedlicher Musik-Richtungen bildet das die perfekte Basis für eine gelungene Party-Nacht.

Auf 5 Bühnen gibt es wieder feine Pop- und Rockmusik zum Mitsingen und Mittanzen. Genießen Sie die Musik beim gemütlichen Beisammensein unter freiem Himmel – mitten in der Weizer Altstadt.

Alle Bilder KK

Kulinarik
Miles Diner verwöhnt die Gäste mit Spezial-Burgern in der Dr. Karl-Renner-Gasse, Wolfgang Bleyer ist mit seinen Langos Variationen in der Rathausgasse zu Gast, Kebap gibt es vom Weizer Kebaphaus direkt in der Bismarckgasse und köstlich gegrillte Würstl aller Art gibt es frisch zubereitet vom Bismarckstüberl direkt vor Ort.

Patrick Derler im Interview

Der Birkfelder Vize-Bgm. Patrick Derler wurde am 30. März zum neuen Bezirksparteiobmann der FPÖ gewählt und absolvierte am 20. Mai gemeinsam mit seinem Amtsvorgänger LAbg. Erich Hafner seinen Antrittsbesuch bei BH Dr. Rüdiger Taus in Weiz. Aus diesem Anlass führten wir folgendes Gespräch mit Patrick Derler.

KK

Sie sind in die Nachfolge von LAbg. Erich Hafner gestiegen. Wie werden Sie den Weg fortsetzen?
In den vergangenen Jahren konnte ich viel von Erich lernen und Erfahrungen sammeln, welche mir in der Zukunft weiterhelfen werden. Nichts desto trotz sind wir zwei verschiedene Persönlichkeiten, wodurch natürlich nicht alles beim Alten bleiben wird.
Einer der wichtigsten Punkte in der Politik ist, mit den Menschen in Kontakt zu treten und für deren Anliegen ein offenes Ohr zu haben, um diese in der weiteren Folge in den politischen Prozess einfließen lassen zu können.

Als junger Regional-Politiker sehen Sie verstärkt die zahlreichen Projekte der Zukunft. Welche Vorhaben liegen Ihnen ganz besonders am Herzen?
Gerade in den regionalen Gebieten ist die Forcierung des Breitbandausbaues von enormer Bedeutung, um die vorhandenen Wirtschaftsstandorte und die damit verbundenen Arbeitsplätze abzusichern. Des Weiteren muss das Projekt des Mikro-ÖV weiter vorangetrieben werden, um den schlechten Verkehrsverbindungen abseits der Ballungszentren Weiz und Gleisdorf entgegenzuwirken.
Des Weiteren ist es von großer Bedeutung, leistbare Wohnungen und Möglichkeiten zur Freizeitgestaltung zu schaffen, um eine weitere Abwanderung im ländlichen Raum zu verhindern.

Die Gemeinderatswahlen 2020 eilen regelrecht auf die Steiermark zu. Verraten Sie etwas aus Ihrem Wahlprogramm?
Da haben Sie vollkommen Recht, bitte verzeihen Sie mir, dass ich zum jetzigen Zeitpunkt nicht aus dem Nähkästchen plaudern will. Natürlich laufen die Vorbereitungen bereits auf Hochtouren.

Können Sie unseren zahlreichen Lesern etwas über Ihren rein persönlichen Werdegang erzählen?
Ich bin 2009 durch ein Gespräch mit dem jetzigen Gemeindevorstandskollegen Manuel Pfeifer aus Birkfeld und LAbg. Erich Hafner zur Partei gestoßen. 2010 wurde ich GR in der Gemeinde Haslau bei Birkfeld. 2011 wurde ich BR bei der Firma Andritz Hydro in Weiz, wo ich in weiterer Folge Betriebsratsvorsitzender und Zentralbetriebsrat wurde. 2014 wurde ich KR der steirischen AK. Durch die Gemeindefusion der Gemeinden Gschaid, Waisenegg, Haslau, Koglhof und Birkfeld wurden wir zur Marktgemeinde Birkfeld, wo ich bei der Wahl im Jahr 2015 zum Vizebürgermeister gewählt wurde. Seit 2018 fungiere ich als persönlicher Referent von LPO Mario Kunasek in Graz und seit März dieses Jahres bin ich Bezirksparteiobmann der FPÖ Weiz.

Was hat Sie inspiriert, in die Politik zu gehen?
Aufgrund meines vielseitigen Engagements in mehreren Vereinen, hatte ich seit meiner Jugend schon immer mit vielen Menschen zu tun und bekam dadurch deren Wünsche, Anliegen und Sorgen des täglichen Lebens mit. Durch diese Gespräche verspürte ich immer mehr den Drang, den Menschen zu helfen, wodurch ich in die Politik ging.

Was sagen Sie zur aktuellen Situation auf Bundesebene?
HC Strache und Johann Gudenus haben die Konsequenzen aus der Ibiza Affäre gezogen, damit die Koalition von Schwarz-Blau weitermachen kann. Umso trauriger finde ich deshalb die Vorgehensweise des Herrn Bundeskanzlers Kurz, welcher eine weitere Forderung für eine Aufrechterhaltung der Koalition stellte. Dieser forderte den Rücktritt von Minister Kickl, welcher eine hervorragende Asyl- und Migrationspolitik forciert und sich nichts zuschulden kommen hat lassen. Das konnten wir Freiheitliche auf keinen Fall zulassen. Ich finde es traurig, dass das so kommen musste, weil diese Regierung eine hervorragende Arbeit, im Sinne der Österreicher geleistet hat. Nichts desto trotz werden wir uns nicht unterkriegen lassen und mit vollem Elan für unser Heimatland weiterkämpfen!

ß und ...

Sonnenschein?

ENTIERT
ÄRTEN“

PLOTZHIRSCH
im alten Rathaus

CAFE EVA
im LiebMarkt Weiz | Gleisdorf

ZUR GOLDENEN KRONE
LA CORONA D'ORO
Wirtshaus • Trattoria

Südtirolerplatz

DITOREI
an

Almer ★★★★
HOTEL | GASTHOF

KOBLISCHEK seit 1902
by Katrin
Café Kocher Kaufhaus Glasere

Vegetarisches Mittagsmenü
Öffnungszeiten
DI-FR 8:00 – 18:15
Sa 9:00 – 14:00

Bismarckplatz

3. Juli Gastgartenfest mit Musik:
Herbert Felber & Wolfgang Sang

BK
BÜRGER KELLER

Sitzgarten am Hauptplatz in Weiz

Weiz chillt!

BÄCKEREI CAFE TENGG WEIZ

Gastgarten
im Reisinger Baumarkt
Gleisdorferstraße

BALKAN FOOD
MILE'S DINER
WEIZ

Dr.-Karl-Renner-Gasse

PREDINGERHOF
Restaurant mit Kegelbahnen
Fam. Fladl, Bundesstraße 36,

Neue überdachte Terrasse und gesicherter Kinderspielplatz

Vom Frühstück
übers Mittagessen
bis zum gemütlichen Abendausklang –
genießen Sie den ganzen Tag
in den Weizer Gastgärten!

EP:Schreck
ElectronicPartner

Ahornweg 11, 8160 Peesen b. Weiz

Mo.-Fr.: 8-12:30 und 14-18 Uhr, Samstag: 8-12:30 Uhr
✉ info@schreck.at ☎ 03172 / 46000

www.MIETEN statt kaufen.info
das leben kann so einfach sein!

Mehr Angebote: www.schreck.at

Waschmaschine
INDESIT

- 7 kg Füllmenge
- 1400 U/min
- 16 Programme
- Startzeitvorwahl

250,-
statt 399,-

BWE71483X

Waschmaschine
Miele

Das gab's noch nie!

688,-
statt 799,-

WDB030WCS

gorenje
Kühlschrank
112 L

statt 299,-
130,-

R3091ANW

gorenje
Kühl-/Gefrierkombi

statt 459,-
270,-

RK4151ANX

LIEBHERR
Gefrierschrank
156 L

statt 557,-
440,-

GP2033

Whirlpool
Herd-Set
Edelstahl

statt 599,-
350,-

AKP470IX+AKT109NE

BOSCH
Einbau-Dampfgarer
Edelstahl

statt 1.717,-
650,-

CDG634BS1

gorenje
Trockner
8kg

statt 399,-
288,-

DE8B

Bestpreise!

Miele

Staubsauger
beutellos

222,-
statt 299,-

Blizzard CX1 Powerline

Pioneer

Micro-Hifi-System

2 x 30 Watt,
CD, USB, Bluetooth

122,-
statt 299,-

X-PM12

LG

Bluetooth-Box

portable, wasser-
dicht, bis 20h Akku!

99,-
statt 159,-

PK7 XBoom Go

43 Zoll 4K UHD-TV SCHAUB LORENZ

statt 599,-
330,-

Smart TV mit drehbarem Standfuß

43LU-M9900

55 Zoll 4K UHD Smart-TV LG

statt 899,-
499,-

55UK6470

Unser Service
macht den Unterschied.

Fachberatung *auch bei Ihnen zuhause!*

Reparaturen *Werkstätte & Vor-Ort-Service!*

Montageservice *Zustelluna. Installation....*

Finanzierung *Ratenzahlung & Miete*

Gültig solange der Vorrat reicht, längstens bis 22.06.2019. Vorbehaltlich Irrtümer. Stattpreise sind unsere bisherigen Verkaufspreise.

Im Juni noch im Keller, ab Juli im Freien • das Huabn-Theater!

Im Juni wird auf der Brandlucken noch im Keller Theater gespielt, bevor es am 10. Juli mit dem Freilufttheater vor der Huabn losgeht. Reinfried Schieszler inszeniert heuer 's Nullerl von Karl Morré, eines der wohl bekanntesten und beliebtesten Volksstücke der gesamten Theatergeschichte.
Bis 22. Mai sind bereits 8215 Kartenreservierungen für das Freilufttheater eingegangen. Und auch die Erweiterungsarbeiten an der Tribüne, sowie die Neugestaltung des Schankbereichs, der zu einem richtigen Pausenbereich aufgewertet wird und die Vergrößerung des Parkplatzes schreiten gut und planmäßig voran.
Im Mittwochtheater im Keller des ****Naturparkhotels Bauernhofer werden die zwei Stücke, die ein ähnliches Thema aufweisen, aber unterschiedlicher nicht sein könnten, ebenfalls sehr gut angenommen, so gibt es hier bereits über 1.000 Reservierungen.
Jeden Mittwoch im Juni noch sowie im September, Oktober und November wieder werden die beiden Stücke im Kellertheater im ****Naturparkhotel Bauernhofer auf der Brandlucken von Darstellern des Brandluckner Huabn Theaters abwechselnd dargeboten. Spielbeginn jeweils 20 Uhr!
Da nur 85 Sitzplätze zur Verfügung stehen, ist Kartenreservierung unbedingt notwendig, online unter www.huabn-theater.at/mittwochtheater, oder telefonisch unter 0664 5241616. Kartenpreis EUR 10,–
Karten können jederzeit an der Rezeption vom ****Naturparkhotel Bauernhofer gekauft werden!
Die Eule und das Kätzchen
Komödie von Wilton Manhoff, Deutsch von Christian Wölffer Spielberatung: Patrick Steinwidder – mit Veronika Grossegger und Johannes Hofer
Zwei seltsame Exemplare des Großstadt-Dschungels kommen sich schlagfertig ins Gehege: „Model/Schauspielerin" Doris verschafft sich eines nachts mehr oder weniger gewaltsam Zutritt zu der Klause des hoffnungslos schüchternen und ebenso hoffnungslos erfolglosen Schreiberlings Felix.

Den Waffen der Frau – besser gesagt: DIESER Frau – ist keine Dichtersprache der Welt gewachsen, und so bleibt kein Auge trocken.
Termine: 5.Juni, 19.Juni, 11.September, 25.September, 9.Oktober, 23.Oktober, 6.November, 20.November
Die Wunderübung
Komödie von Daniel Glattauer Spielberatung: Patrick Steinwidder – mit Petra Ertl, Günther Grossegger und Herbert Ofitsch
SIE und ER haben sich entschieden: Joana und Valentin gehen zur Paarberatung. Zwischen ihnen funktioniert gar nichts mehr. Dabei hat alles so schön angefangen! Und heute, vierzehn Ehejahre und zwei Kinder später? Fortgeschrittener Kampfzustand. Der Berater zieht alle Register seines Könnens, bis hin zur geheimnisvollen „Wunderübung". Doch die Stimmung ist geladen, und die Komödie mit Tiefgang kann beginnen...
Termine: 12.Juni, 26.Juni, 4.September, 18.September, 2.Oktober, 16.Oktober, 30.Oktober, 13.November, jeweils 20 Uhr
Mag. Herbert Kampl

Alle Bilder © Kampl

Das scharlachrote Kraftfeld • Wirbel im Weltraum

Die Weltraumpiraten nehmen Geiseln, doch die k.u.k. Monarchie schlägt zurück. Für das heurige KOMM.ST-Theaterstück haben Roland Gratzer Johannes Grenzfurthner und Sebastian Wilhelm ein Science Fiction-Stück geschrieben, das von einer geringfügig veränderten Zeitlinie ab dem Ersten Weltkrieg ausgeht, in welchem die Monarchie die Triple Entente besiegt und derart motiviert im Zweiten Weltkrieg das Deutsche Reich „paniert" hat (Originalton Roland Gratzer bei der Eröffnung).
So kommt es im Jahre MMDCCXLI (2741) zu jenem (in jener alternativen Zeitlinie) berüchtigten Geiselaustausch, in der sich die leichte Panzerfregatte „Erzherzog Ferdinand Max" unter Kapitänen p.t. (pleno titulo) Silvana und das Piratenraumschiff unter der Korsarin Formalina, die Zähe (die laxe Aussprache dieses Beinamens sorgt für etliche Missverständnisse), beide Klone derselben Wirtin und durch ein intimes Geheimnis ihrer Vergangenheit verbunden, gegenüberstehen; beide faszinierend interpretiert von Conny Lee. Als Austauschort, vereinbaren die beiden Androiden ausgerechnet jenen Asterioden, auf dem die verdrängten, weil weniger ruhmreichen Versatzstücke der interstellaren Monarchie entsorgt sind und von einem gefährlichen Monster, von dessen Existenz nur die vatikantreuen Jesuiten Kenntnis haben (sollten), bewacht wurden. Kurz nachdem Silvana und Formalina einander fast wieder näher gekommen wären, schlägt das Monster zu und letztendlich „überleben" nur die Androiden,

die wir in der Schlusssequenz hunderte Jahre später wiedertreffen, wo sie, schon etwas angestaubt, immer noch die Versatzstücke – eh schon wissen – bewachen und sich wundern, dass ihre Tablets „immer noch Akku haben" – ja, irgendwas stimmt nicht mit diesem Asterioden, der für vier Aufführungen, in Weiz, Anger, Floing und Lingstätten materialisierte.

Alle Bilder © Kampl

Versierte Trekkies denken an Next Generation, andere fühlen

sich vielleicht eher an die imperiale Weltraumsaga erinnert, wird die interstellare k. u. k. Monarchie nicht unbedingt aus der Sicht eines glühenden Monarchisten geschildert. Jedenfalls ist dem Team von KOMM.ST wieder einmal eine atemberaubende Komödie prallvoll mit Zeitgeschichte, diesmal in Form einer faszinierende Science Fiction-Persiflage mit pointiertem österreichischen Geschichtskolorit und geradezu orvillschem Charme gelungen.
Von 18. bis 21. Mai – unmittelbar nach „Ibizagate" – viermal aufgeführt, machte das Stück freilich auch eine gewisse zeitgeschichtlich motivierte Entwicklung auf Text- und Pointenebene durch, Fixpunkte blieben jedoch die Musikstücke wie etwa das schwungvolle Intro vom „k. u. k. Interstellarregiment Hoch-und Deutschmeister Nummero 4"...
Mag. Herbert Kampl

Blütensommer für daheim

KK

Gerade zur Rosenblüte zeigen sich die Gärten in ihrer schönsten Pracht – zur Freude des Gartenliebhabers. Auch tummeln sich in den Gärten viele Schmetterlinge & Bienen, die fleißig ihre Lieblinge besuchen. Damit auch sie genügend Nahrung finden, können die Gartenbesitzer mit bunter Blütenstaudenvielfalt ein besonders üppiges „Buffet“ für die Gartenhelferleins anbieten. **Vom 21. bis 29. Juni findet in der Baumschule Höfler in Puch bei Weiz ein Bienenfest & Staudenmarkt statt.** Lernen Sie die wichtigsten Blütenstauden und Sommer-Blütenbäume kennen und lassen Sie sich vom Höfler Gartenteam beraten!
Freuen Sie sich auf die schönsten Echinacea-Sorten und auf viele weitere Bienenlieblinge, damit auch Ihr Garten zum Bienengarten wird. Pflanzen Sie die Bienenlieblinge, dann können Sie auch das Blühen hören!
Auch im Juli & August können Sie Summerfeeling im Erlebnisgarten genießen! Üppige Rosen, prächtige Hortensien & Gräser sind stets pflanzbereit & verschenken Sie mit blühenden Höfler-Pflanzen Gartenfreude an Ihre Lieben!
„Bee happy“ – Auf in den Gartensommer!

Figaro lässt sich scheiden – HofTheaterHöf spielt Horvath

KK

Christian Müller spielt in seinem HofTheaterHöf//Präbach am Kohlbauerhof von 21. Juni bis 7. Juli „Figaro lässt sich scheiden“, eine Komödie von Ödön von Horvath, in der die Hauptpersonen aus „Figaros Hochzeit“ vor einem politischen Umsturz fliehen müssen. Die historisierende Folie des Stückes legt die französische Revolution nahe, kann jedoch auch in Zusammenhang mit dem 1937, als das Stück in Prag uraufgeführt wird, bereits in Europa – Deutschland, Italien, Spanien – wütenden Nationalsozialismus verstanden werden. Doch das Stück könnte auch zugleich aktueller nicht sein.
Leichtfüßig kommt es daher - und beschäftigt sich mit den Themen Flucht bzw. Emigration, Themen, die seit Jahren das Zusammenleben in Europa maßgeblich bestimmen bzw. beeinflussen. Recht(spopulistisch)e Parteien wirbeln unsere Gesellschaft durcheinander, Politik und Bevölkerung begegnen dieser Folge von Krieg und Globalwirtschaft mit großer Unbeholfenheit.
Christian Müller inszeniert Horváths Komödie als einen Aufruf zu mehr Großzügigkeit und weniger Angst.
Gespielt wird am 21., 22., 23., 28., 29. und 30. Juni sowie am 4., 5., 6., 7. Juli mit Beginn jeweils um 20h am Kohlbauerhof, Maningweg 10, Höf-Präbach. Ab 18h jeweils großes Büffet mit Hofradl-Köstlichkeiten
Eintritt: Mit Büffett 36.- (ermäßigt 33.-) Ohne Büffett 21.- (ermäßigt 18.-)
Information und Karten: www.hoftheaterhoef.at, 0664/25 09 109

www.hoefler.at
Auf in den Blütensommer

KRÄUTERWOCHE ZUM VATERTAG
von 3. bis 8. Juni 2019

- Große Auswahl an KRÄUTERN & GEWÜRZEN!
- Einfach erfrischend: Die besten LIMONADEN-KRÄUTER: 2+1 GRATIS!
- Nur für Männer: -15% auf 1 Pflanze deiner Wahl! Keine Vorreservierungen möglich!
- Einfach fruchtig - einfach spritzig: GRATIS Überraschung für jeden Mann!

BIENENFEST & STAUDENMARKT
von 21. bis 29. Juni 2019

- Es FLATTERT und SUMMT... das STAUDENBUFFET für die fleissigen Bienen ist angerichtet!
- Die besten BIENENBÄUME für den Sommer!
- STAUDENLIEBLINGE der Bienen!
- ECHINACEA – die schönsten Sorten!
- 1 BIENENSTAUDE für jeden Kunden GRATIS!
- FEINER HONIG von unseren Pucher Bienen!

Komm' in den Erlebnisgarten, bei uns kannst Du das Blühen hören!

Bee happy!

Solange der Vorrat reicht!

Erlebnisweg EINTRITT FREI!

NEU: Unser Erlebnisweg „Das GartenTalent“

Entdecke Deinen GRÜNEN DAUMEN bei acht kreativen Erlebnisstationen mit Spiel & Spaß!

HÖFLER ERLEBNISGÄRTEN DAS GARTEN TALENT IM APFELDORF PUCH BEI WEIZ

Anfang April wurde unser Erlebnisweg "Das Gartentalent“ mit seinen acht Stationen eröffnet und ist täglich ohne Eintritt frei zugänglich!

Wir freuen uns auf Ihren Besuch!

Öffnungszeiten: Mo-Fr von 7.30-12 Uhr und 13-18 Uhr • Sa von 7.30-16 Uhr
Am Pfingstmontag und Sonntag, 23. Juni geschlossen!

...um eine Blüte mehr®
höfler ERLEBNISGÄRTEN

BAUMSCHULE + GARTENGESTALTUNG
8182 Apfeldorf Puch 20 • T: 03177-2252 • www.hoefler.at

PRINT IST MEHR.
PRINT IST INFORMATION.

Wir bringen Ihre Nachrichten auf Zeitungspapier, in Hochglanzmagazine oder eben auf die Papierart, die Sie wünschen. Dabei setzen wir auf moderne und leistungsfähige Drucktechnik.

Ihr persönlicher Berater:

Oswald Stanger

Tel. +39 348 5333032

oswald.stanger@athesia.it

ATHESIA® DRUCK

FERRARI® AUER DRUCK

SO GEHT DRUCK

www.athesiadruck.com

Weizer Bäckerfrühstück

© Kampl

Auch heuer wieder fand das traditionelle Bäckerfrühstück am Weizer Südtirolerplatz am 11. Mai enormen Zuspruch und wie alljährlich waren auch heuer wieder die köstlichen Strudelvariationen der Höhepunkt des reichhaltigen Angebots und viel zu früh ausverkauft!

Mag. Herbert Kampl

Kinderpolizei-Veranstaltung

Am 14 Mai fand in der Polizeiinspektion Weiz in der Straußgasse die mittlereweile bereits 5. Kinderpolizei-Veranstaltung statt, in der rund 220 Kinder der dritten Klassen der Volksschulen Gutenberg, Mortantsch, Naas, Peesen, Weiz und Weizberg Gelegenheit hatten, die Arbeit der Polizei näher kennenzulernen. Unterstützt von der Stadtpolizei Weiz erklärten die Beamten der Bundespolizei den Kindern an insgesamt drei Fachstationen die Ausrüstung und Aufgaben der Polizei von der Schutzbekleidung bis zu den Einsatzfahrzeugen. Außerdem wurden auch die Räumlichkeiten von Funkzentrale bis zu

© Kampl

den Verwahrungsräumen der Polizeidienststelle besichtigt. Absoluter Höhepunkt wie alljährlich die Vorführung der Diensthundestaffel, die sich sogar der Weizer Bgm. Erwin Eggenreich nicht entgehen ließ. Zum Abschluss erhielten alle Kinder eine Urkunde und ein kleines Geschenk zur Erinnerung.

Mag. Herbert Kampl

BM Hartwig Löger besuchte die Weizer Schafbauern

© Kampl

Am 9. Mai besuchte Finanzminister Hartwig Löger im Rahmen seines Steiermarktages auch die gläserne Manufaktur der Weizer Schafbauern in Greith, wo er sich mit Obfrau Karina Neuhold, über mehr als 5.000 Gäste bereits im ersten Betriebsjahr freute, von denen sie ihm mit berechtigtem Stolz über das gelungene Neubauprojekt berichten durfte. Gemeinsam mit der steirischen EU-Spitzenkandidatin der ÖVP, Simone Schmiedbauer, die im Rahmen ihrer EU-Wahlkampftour an diesem Tag den Bezirk Weiz besuchte, konnte BM Hartwig Löger im Anschluss die – im wahrsten Sinne des Wortes – ausgezeichneten Produkte der Weizer Schafbauern verkosten. Nach unzähligen Auszeichnungen in den vergangenen Jahren sind die Weizer Schafbauern nun unter 147 Bewerbungen als eines von 18 Unternehmen für den renommierten steirischen sowie österreichischen TRIGOS-Preis nominiert worden. Seit 2004 haben mehr als 2200 Unternehmen beim TRIGOS zukunftsweisende Projekte eingereicht. Umso mehr freut es die Weizer Schafbauern, in der Kategorie „Regionale Wertschaffung“ sowohl steiermarkals auch österreichweit nominiert worden zu sein.

Mag. Herbert Kampl

Autohaus Gleisdorf

8200 Gleisdorf, Ziegelgasse 6
Telefon 03112/55 66
www.autohaus-gleisdorf.at

Service | Audi Service | ŠKODA | Service

Wir suchen zum ehesten Eintritt

SERVICEBERATER/-IN
für die Marken VW, Audi, ŠKODA

Damit gehen Sie an den Start:
- Einschlägige Berufserfahrung als ServiceberaterIn in der Kfz-Branche
- Gerne Kfz-TechnikerInnen mit Veränderungswunsch
- VW, Audi, ŠKODA Markenerfahrung von Vorteil
- freundliches Auftreten, Argumentationsstärke
- hohe Kommunikationsfähigkeit
- Fähigkeit, technische Inhalte verständlich zu erklären

Wir bieten Ihnen:
- Fundierte Aus- und Weiterbildungsmaßnahmen
- Langfristige Perspektiven

Haben wir Ihr Interesse geweckt? Ihre aussagekräftige Bewerbung inkl. Lebenslauf und Zeugnisse richten Sie bitte ausschließlich per E-Mail an:
Mag. Sigrid Wiener: sigrid.wiener@autohaus-gleisdorf.at

Das Mindestentgelt für diese Stelle beträgt lt. KV € 2.060,-- brutto/Mo. auf Basis Vollzeitbeschäftigung (38,5 Stunden). Überzahlung jedoch garantiert.

Symbolfoto. Stand 05/2019. Gültig nur solange der Vorrat reicht.
Unverb. nicht kart. Richtpreis inkl. NoVA und 20% MwSt.
Details bei Ihrem ŠKODA Betrieb oder unter www.skoda.at.
Verbrauch: 4,1–5,0 l/100 km. CO_2-Emission: 108–113 g/km.

Autohaus Gleisdorf
8200 Gleisdorf, Ziegelgasse 6
Tel. 03112/5566, www.autohaus-gleisdorf.at
www.facebook.com/Autohaus.Gleisdorf.Wiener

Das erfolgreichste Honky Tonk aller Zeiten in Weiz!

In der 13jährigen Geschichte des Weizer Honky Tonk Musik Festivals waren heuer so viele Gäste wie noch nie in den 9 teilnehmenden Lokalen. Trotz des regnerischen Wetters genossen die Besucher die 17 Bands und Künstler in vollen Zügen. In Zusammenarbeit mit dem Stadtmarketing Weiz veranstaltete Wolfgang Koinig mit seiner Agentur „media.con“ das große Livemusikereignis in der Oststeiermark. Nach dem großen Erfolg der letzten Jahre hat man sich noch mehr Mühe gegeben, acht Stunden Live Musik und gute Unterhaltung auf höchstem Niveau zu bieten.

Musiker Roman live in Aktion

Die Versnstalter Wolfgang Koinig und Axel Dobrowolny mit Vizebürgermeisterin Iris Thosold und den Sponsoren-Vertretern

alle Bilder © media.con

Ob Blues, Rock'n'Roll, Folk, satten Rock, akustische Lieder oder Musik von den Oldies - bis zu den Chartbreakern unserer Tage bekamen die BesucherInnen ein breit gefächertes Angebot an handgemachter, zeitgenössischer und lebendiger Musik. In jedem Lokal etwas anderes, für jeden Geschmack das Richtige. Künstler aus Österreich, Deutschland, Australien und Nigeria und natürlich aus der Steiermark präsentierten sich an diesem Abend.

Michaela Dobrowolny

ORF-Berggespräche in Weiz gedreht

alle Bilder © Tourismusverband Weiz

Die ORF III – Sendung „Berggespräche“ mit Moderator Andreas Jäger hat der Tourismusverband Weiz Ende Mai für Filmaufnahmen nach Weiz eingeladen. Die Perspektiven reichten dabei von Landscha und Weizberg über verschiedene Sehenswürdigkeiten der Stadt bis zur Raabklamm. Der prominente Gast der Sendung, Musiker Gert Steinbäcker, zeigte sich beeindruckt von den landschaftlichen Reizen der Bezirkshauptstadt, die er stilgerecht mit dem Weiz Bike erkundete.

Für den Transport in die Raabklamm sorgte der Weizer Oldtimerverein unter Obmann Erwin Piber. Axel Dobrowolny und Nina Darnhofer begleiteten das Filmteam den ganzen Tag über und freuten sich beim gemeinsamen Abschluss im Plotzhirsch über tolle Aufnahmen, die am 6. Juli nachmittags erstmals in ORF III ausgestrahlt werden.

Michaela Dobrowolny

Hunderte besuchten sonniges Bäckerfrühstück

Für Veranstalter von Freiluft-Events sind heuer „Nerven aus Stahl“ gefragt, ist das Wetter doch als „meist sehr instabil oder eher ungünstig“ zu bezeichnen. Umso größer war die Freude der Weizer Bäcker (Gaulhofer, Niederl, Schwindhackl, Tengg und Wachmann), die Mitte Mai auf den Südtiroler Platz zum Bäckerfrühstück geladen hatten. Hunderte Frühstücksgäste genossen die Spezialitäten aus der Backstube begleitet vom Kaffee des Weltladen-Teams und von angenehmen Sonnenstrahlen im Zentrum von Weiz. Viele nutzten auch die Vorteilsclub-Aktion des Medienpartners oder gönnten sich einen köstlichen Strudel, den es beim Stand des Stadtmarketing-Teams zu verkosten gab.

Michaela Dobrowolny

alle Bilder © Stadtmarketing Weiz

Informationen oder Einladungen zu Ihrem gesellschaftlichen Event senden Sie bitte an office@dobcom.at

Tourismus-Delegation segelt mit Partnerstadt

Seit vielen Jahren besteht bereits die erfolgreiche Städtepartnerschaft mit der polnischen Stadt Grodzisk Mazowiecki. Nun besuchte auf Einladung von Bürgermeister Grzegorz Benedykciński eine Abordnung von Tourismus- und Wirtschaftsvertretern Grodzisk, um neben zahlreichen Sehenswürdigkeiten auch aktuelle kulturelle, touristische und Wirtschafts-Projekte kennenzulernen und zu besprechen.

Im Anschluss an den Besuch in der Partnerstadt und dem darauf folgenden Kurzbesuch in Warschau lud Bürgermeister Benedykciński die Weizer zur gemeinsamen Weiterreise in die Masuren, die polnische Seenplatte im Norden des Landes ein. Die Weizer, allesamt Mitglieder des Weizer Segelvereins ASACC (Austrian Sailing und Cruising Club) starteten mit zwei Schiffen bei der offiziellen Segelregatta der Partnerstadt Grodzisk in den Masuren. Im 30 Boote starken Teilnehmerfeld ließen die Weizer mit einem 1. Platz in der Eröffnungswettfahrt und zwei Plätzen im guten Mittelfeld im weiteren Verlauf der Regatta ihr seglerisches Talent aufblitzen. Beeindruckt zeigten sich die Teilnehmer der Weizer Delegation neben dem herzlichen Empfang durch Bürgermeister Grzegorz Benedykciński und sein Team auch von der Dynamik in der Partnerstadt Grodzisk sowie dem Kapitol Warschau. Für die Einladung zum Kennenlernen der landschaftlichen Reize der Masuren und die große Gastfreundschaft der polnischen Gastgeber und Mitglieder der vielen anderen Segelcrews bedankten sich die Weizer mit dem Versprechen, auch in Zukunft wiederzukommen..

alle Bilder © Dobrowolny

Die Teilnehmer der Weizer Delegation bzw. Vertreter des Segelclubs Gernot Hutter, Mario Höfler, TV Weiz-Geschäftsführer Axel Dobrowolny, Bürgermeister von Grodzisk Mazowiecki Grzegorz Benedykciński, sowie Robert Sagmeister, Anton Werkgartner, Ewald Kleewein, Gert Stindl (v.l.).

Michaela Dobrowolny

ORF Stmk. Anradeln

© Tourismusverband Weiz

Erstmals seit vielen Jahren konnten Radfans heuer beim ORF Steiermark Anradeln auch wieder von Weiz aus zur Sternfahrt nach Feldbach starten. Vor der Eisdiele Claudia von Tourismus-Vorsitzendem Heinz Schwindhackl gaben Nina Darnhofer und Axel Dobrowolny ein fruchtig-gschmackiges Frühstück und das Startpaket für alle TeilnehmerInnen aus. Zeitgleich bot sich für interessierte RadlerInnen auch die Möglichkeit, begleitet von den E-Bike-InstruktorInnen der Weizer Naturfreunde, an der Saison-Eröffnung der „Weizer Almenland Radtour" teilzunehmen. Neben vielen anderen Radlern zeigte sich auch das Hotel- & Kulinarik-Gastgeber-Duo Matthias Mayer und Luigi Gutkauf von der sportlichen Seite und radelte mit ins Almenland. Weil das Interesse so groß ist, wird es in dieser Saison monatlich eine geführte Tour von Weiz ins Almenland geben.

Michaela Dobrowolny

Musikalische Spring Shopping Night in Weiz

alle Bilder © Dobrowolny

Mit zahlreichen Aktionen und etlichen mobilen Musikformationen sorgten die Teilnahmebetriebe trotz Regenwetters für eine tolle Frequenz während der Spring Shopping Night in Weiz. Die knapp 40 teilnehmenden Geschäfte ließen sich ein abwechslungsreiches Programm einfallen, das von Bewirtung bis zur Haus-eigenen Modeschau reichte. In den Gassen der Innenstadt waren von Geschäftslokal zu Geschäftslokal unterschiedliche Musikformationen mobil unterwegs, die den KundInnen das Einkaufserlebnis besonders unterhaltsam gestalteten.

Michaela Dobrowolny

Junge ÖVP

© INBILD

Dominik Kutschera
Bezirksobmann der JVP Weiz
Tel. 0664 / 60 26 01 260
mail@dominik-kutschera.at
www.dominik-kutschera.at
www.jvp-bezirkweiz.at

Wer hat das Misstrauen?

Als ich diese Kolumne geschrieben habe, war die EU-Wahl noch einen Tag und der Misstrauensantrag im Nationalrat noch zwei Tage entfernt. Dass eines von beiden schlecht ausgehen wird, lag bereits auf der Hand. Rendi-Wagner von der SPÖ sieht „die volle Verantwortung bei Sebastian Kurz". Die FPÖ meint, dass es Kurz nur um Macht gehe und er „den Preis der Sprengung einer Regierung" jetzt zahlen müsse. Nun, zurück zu den Fakten: Wer hat denn bei einem feuchtfröhlichen Abend in Ibiza angeboten, Staatsaufträge gegen Parteispenden zu geben, Journalisten wie ein Fußballteam auszutauschen und Spenden am Rechnungshof vorbei zu schmuggeln? Die jetzige politische Lage hätte sich kein Staatsbürger gewünscht, egal welche Parteifarbe, aber es ist nun mal so geschehen. Die Konsequenz von Sebastian Kurz, HC Strache als Vizekanzler zu entlassen und den Rücktritt des FPÖ Drahtziehers Ex-Innenminister Herbert Kickl zu fordern, war die einzig richtige Entscheidung. Dass die FPÖ Kickl nicht gehen lassen möchte, ist zwar durch die Parteibrille verständlich, allerdings für eine saubere, unabhängige Aufklärung absolut unerklärbar. So führt kein Weg dran vorbei, dass wir die Nationalratswahl 2019 statt 2022 abhalten müssen. 2020 sind es dann die Gemeinde- und Landtagswahlen, die in der Steiermark abgehalten werden. Wir bewegen uns also auf ein Jahr voller Wahlen zu und im Angesicht dessen, sollte wir uns Winston Churchills Worte in Erinnerung rufen: „Die Demokratie ist die schlechteste aller Staatsformen, ausgenommen alle anderen".

Notariats-Journal

von Notar Dr. Alexander Starkel

Gesetzliche Erwachsenenvertretung

Diese Form der Erwachsenenvertretung ist für Personen gedacht, die keine Vorsorgevollmacht errichtet haben und ihre Vertretung nicht mehr selbst wählen können. Die gesetzliche Erwachsenenvertretung setzt die schon bisher mögliche Vertretung durch nächste Angehörige fort. Konnten bisher nur Eltern, Großeltern, Kinder, Enkelkinder, Ehegatte oder eingetragener Partner vertreten, so können künftig auch Geschwister, Nichten oder Neffen als Vertreter fungieren. Auch die gesetzliche Erwachsenenvertretung ist auf Grundlage eines ärztlichen Zeugnisses im ÖZVV einzutragen. Ausgeweitet wurde auch der Umfang der gesetzlichen Erwachsenenvertretung: So ist künftig beispielsweise neben dem Abschluss von Rechtsgeschäften des täglichen Lebens etwa auch die Verwaltung von Einkünften und Vermögen umfasst. Die gesetzliche Vertretung muss zum Schutz der vertretenen Person alle drei Jahre erneuert werden. Der gesetzliche Erwachsenenvertreter hat dem Gericht jährlich über Lebenssituation und Vermögensstand zu berichten. Für Fragen stehen mein Team und ich Ihnen gerne zur Verfügung.

Bei Fragen steht Ihr Notar gerne zur Verfügung!
Dr. Alexander Starkel
Bismarckgasse 1
8160 Weiz
Tel: 03172/5533
www.notariat-weiz.at

§-Journal

von Rechtsanwalt Mag. Leitner

Körperverletzung und Strafrecht

Das österreichische Strafrecht unterscheidet zwischen fahrlässiger und vorsätzlicher Körperverletzung. Einfach ausgedrückt besteht der Unterschied darin, dass bei der vorsätzlichen Körperverletzung der Täter die andere Person verletzen will (z.B. im Zuge einer Rauferei im Gasthaus), und bei der fahrlässigen Körperverletzung die andere Person aufgrund einer Unachtsamkeit des Täters verletzt wird (z.B. bei einem Verkehrsunfall). Zumal die vorsätzliche Körperverletzung schwerer wiegt, ist sie auch mit einer höheren Strafe bedroht. Aufgrund dessen ist es also zum Beispiel nach einer Rauferei insbesondere wichtig, Zeugen zu befragen, um im gerichtlichen Verfahren klären zu können, wer mit der Rauferei begonnen hat. Fahrlässige leichte Körperverletzungen sind unter der Voraussetzung straflos, dass dem Täter kein schweres Verschulden zur Last liegt und der Verletzte entweder ein naher Angehöriger ist, oder die durch die Tat bewirkte Gesundheitsschädigung nicht länger als 14 Tage dauert. Kommt es aufgrund eines Verkehrsunfalls daher zu einem Strafverfahren vor Gericht, ist jedenfalls ein medizinisches Gutachten einzuholen, ob die Verletzung der anderen Person überhaupt strafrechtlich ausschlaggebend ist. Die Beiziehung eines Rechtsanwaltes ist in beiden Fällen sinnvoll.

PECHAR & LEITNER RECHTSANWÄLTE
Mag. Wolfgang Leitner
Schulgasse 1, 8160 Weiz
(Volksbankgebäude)
Tel: 03172/6280
www.pechar-leitner.at

Versicherungs-Journal

VERSICHERUNGSBÜRO
Franz Höher

Unabhängiger Versicherungsmakler
Birkfelderstraße 65 8160 Weiz
Tel. 03172/38 880 Fax-DW 4

E-Bikes

E-Bikes erfreuen sich immer größerer Beliebtheit. Bereits jedes dritte verkaufte Fahrrad ist ein Elektrofahrrad.
Die elektronische Tretunterstützung bedeutet für viele Menschen, die mangels Fitness nicht mehr Radfahren würden, wieder die Verbesserung ihrer Mobilität.
E-Bikes, deren Leistung des Motors 600 Watt nicht übersteigt und dieser ab einer Geschwindigkeit von 25 km/h automatisch abschaltet, sind verkehrsrechtlich „normalen" Fahrrädern gleichgestellt. Diese Gleichstellung gilt auch für den Haftpflicht – Versicherungsschutz, der im Rahmen einer Haushaltsversicherung automatisch besteht.
Trotz der Vorteile eines E-Bikes sollten die damit verbundenen Gefahren nicht unterschätzt werden: Durch höhere Durchschnittsgeschwindigkeiten eventuell in Kombination mit wenig Fahr-Routine, erhöht sich das Unfallrisiko deutlich. So mussten wesentlich mehr verunfallte E-Biker
mit schwereren Verletzungen als „normale" Radler in stationärer Behandlung bleiben. Daher die allgemeine Empfehlung:
Fahren nur mit Helm.
Für die Durchsetzung eigener Schadenersatzforderungen empfiehlt sich eine Rechtsschutzversicherung. Auf Grund der Gleichstellung mit normalen Rädern ist auch hier – bei schon bestehenden Rechtsschutz Verträgen - meist kein eigener Vertrag notwendig.

Ihr Franz Höher
Akad. Vkfm.

Feierliche Eröffnung von Feinkost Bleykolm nach dem Umbau

Am 16. Mai fand, moderiert von Heinz Habe, die 1. Bleykolm Genuss-Nacht statt, in deren Rahmen das Kaufhaus Feinkost Bleykolm nach 15 Monaten Umbauzeit nun, erweitert um einen wesentlichen Flächenanteil der „alten Post", in seinem neuen Erscheinungsbild feierlich eröffnet werden konnte. Der Weizer Bgm. Erwin Eggenreich betonte, dass das 1922 gegründete Geschäft Feinkost Bleykolm, von Bibi und Ronald Bleykolm in dritter Generation betrieben, aus Weiz nicht wegzudenken sei. Die Segnung der neuen Geschäftsräumlichkeiten nahm Diakon Hannes Pscheidt vor.

Im Rahmen der 1. Bleykolm Genuss-Nacht wurde von 17 bis 21 Uhr Fingerfood aus der Bleykolm-Küche serviert und zahlreiche regionale aber auch internationale Lieferanten wie Gino Tovazzi mit italienischen Spezialiäten verköstigten die große Gästeschar mit erlesenen Schmankerln.

Mag. Herbert Kampl

Alle Bilder © Kampl

Sommergespräche Weiz

© Kampl

Und eine weitere Neuerung hat der Weizer Bgm. Eewin Eggenreich anzubieten. Aus den beliebten Weizer Stadtgesprächen" werden die „Weizer Sommergespräche", die als EU-Projekt noch breiter aufgestellt werden sollen, insbesondere mit dem Ziel, mehr Menschen und vor allem auch jüngere Generationen zu erreichen. Mit gemütlichem Rahmenprogramm mit Live-Musik von Wolfgang Sang und Kulinarik von der Lebenshilfe, soweit die Termine nicht in einem Gastlokal stattfinden, sollen die Menschen verstärkt animiert werden, ihre Anliegen zu verbalisieren. Insgesamt sind 12 Termine des persönlichen Meinungsaustausches zwischen Bgm. Erwin Eggenreich und den Menschen in Weiz geplant.

Mag. Herbert Kampl

Die Termine:

Do. 6. 6. Brunnfeldgasse / Spielplatz
Mi. 12. 6. Stocksporthalle Nöstl
Di. 18. 6. Gasthof Allmer, Wegscheide
Di. 25. 6. Bäckerei Wachmann, Marburger Straße
Do. 27. 6. Predingerhof
Di. 2. 7. Volpesiedlung
Di. 9. 7. Hofstatt
Di. 13. 8. In der Erlach / Spielplatz
Do. 22. 8. Garten der Generationen
Di. 27. 8. Südtiroler Siedlung
Di. 3. 9. Schnitzlergasse
Do. 12. 9. Karl-Schönherr-Gasse

Marion Wieslers neues Keltenbuch

Am 7. Mai präsentierte die Pucher Autorin Marion Wiesler in der Bücherei Weberhaus ihren neuen Roman „Der Bogen des Smertrios", der sich ebenso wie ihre Kulm-Trilogie mit ihrem Lieblingsthema, den Kelten beschäftigt. Obwohl die Autorin, die seit ihrer Kindheit (für die Schublade) schreibt, erst 2015 zu veröffentlichen begonnen hat, liegen mit der Kulm-Trilogie, drei Erzählbänden und dem aktuellen Roman bereits sieben Bücher vor, die im book on demand-System über amazon, thalia und über ihre eigene website marionwiesler.at erhältlich sind. In der Galerie Weberhaus zog Marion Wiesler das Publikum mit ihrer mitreißenden Art vorzulesen, in ihren Bann, aber auch ohne die Stimme der Autorin lässt sich das Buch mit seinem packenden Inhalt nur schwer aus der Hand legen...

Mag. Herbert Kampl

© Kampl

Europacenter neu in Weiz

© Kampl

Am 30. April präsentierte der Weizer Bgm. Erwin Eggenreich gemeinsam mit den Projektbetreibern die Neukonzeption des Europacenters, das im Spätherbst 2019 in neuem Design, vielleicht sogar mit neuem Namen, mit den drei Schwerpunkten Sport, Dienstleistung und Textil eröffnet wird. Neu hinzu kommt die Fussl Modestraße mit 1.000 m² Verkaufsfläche, Intersport wird seine Verkaufsfläche auf 600 m² deutlich erweitern, Bank Austria und Klipp bleiben, ergänzt vom Textilgeschäft New Yorker. Aufgewertet werden auch die Parkdecks samt Attraktivierung der Zugänge zu den Geschäften, so wird es unter anderem einen Direktzugang zu Intersport Pilz geben. Gemeinsam mit H & M auf der einen und Bleykolm auf der anderen Seite werde es hier ein attraktives Handelszentrum mitten in der Stadt mit ausreichend Parkplätzen aber auch fußläufig bequem erreichbar geben, betonte Bgm. Erwin Eggenreich abschließend.

Mag. Herbert Kampl

Jahreskampagne zum Blühen

© Kampl

Am 6. Mai präsentierte der Weizer Bgm. Erwin Eggenreich die Aktion „Bring deine Stadt zum Blühen" im Rahmen der heurigen Jahreskampagne „Stadt zum Leben", die Weiz ganz in das Zeichen der Lebensqualität stellt. Insgesamt wurden am 10. Mai rund 500 Blumen verteilt mit der Aufforderung, diese im eigenen Garten oder auch auf öffentlichen Grünflächen einzusetzen. Der heurige Kommunikationsschwerpunkt soll aufzeigen, dass Weiz über seine historische Rolle als Stadt der Energie weit hinausgewachsen ist, eben zur Stadt zum Leben. Im Sommer wird die jährliche Sonderausstellung des Stadtmuseums – auch wieder mit den bereits berühmten Kuben im gesamten Stadtbild – das Vereinsleben im Spiegel der Zeit dokumentieren, es wird einen Tag der Baustellen zur Präsentation der zahlreichen Projekte und am Nationalfeiertag einen großen Familienwandertag geben.

Mag. Herbert Kampl

Hotel Kreuzwirt am Weißensee

In Einklang mit Natur und Mensch

Das südlichste Bundesland Österreichs, Kärnten, ist bekannt für seine landschaftlichen Reize. Ein besonders schöne und im wahrsten Sinn des Wortes „angreifbare“ Natur finden Gäste des Hotels Kreuzwirt am Weißensee vor. Im einladenden Betrieb, der bereits seit Generationen von der Gastgeberfamilie Aigner mit viel Liebe für‘s Detail geführt wird, fühlen sich Erwachsene dank großem Erholungsfaktor ebenso wohl wie die Kinder in der unvergleichlichen Spiele- und Abenteuerwelt.

Umgeben von und mit Blick auf die beeindruckende Bergwelt im Grenzgebiet zwischen Karawanken, Nockbergen und Hohen Tauern bietet das einladende Haus neben zahlreichen Aktivitäten im Freien, wo viele Wanderwege, Radstrecken und Erlebnisse mit Tieren am eigenen Hof auf die Gäste warten, einen ausgedehnten Spiel- und Kletterbereich im bzw. vor dem Hotel. Und so lässt es sich vorzüglich in der vollkommen neu gestalteten Wellnesswelt entspannen, die sich halbrund um einen Naturbadeteich schmiegt, während die Kinder im beheizten Frei- oder Hallenschwimmbad plantschen.

Ein abwechslungsreiches Wochenprogramm, begleitet vom freundlichen Kinderbetreuungs-Team, bietet zusätzliche Abwechslung, vom gemeinsamen Backen über Bootsausflüge, Traktorfahren bis hin zum Pony reiten oder viele andere Formen des Natur-Erlebnisses.

Erwähnenswert ist auch die ausgezeichnete Küche des Hotel Kreuzwirt. Hausgemachte Köstlichkeiten aus regionalen Zutaten zubereitet, die biologisch hergestellt wurden, zubereitet, erfreuen den Feinschmecker, während die jungen Gäste in einer eigenen Kinder-Ecke ihr Kindermenü genießen. Eine Softdrink-Getränkebar steht den ganzen Tag über den Gästen zur Verfügung, ebenso die Teebars im Wellnessbereich.

Dank des abwechslungsreichen Programms wird ein Urlaub im Kinderhotel Kreuzwirt also zu jeder Jahreszeit - ganz besonders auch im bevorstehenden Sommer - zu einem Genuss, aber davon überzeugen Sie sich am besten gleich selbst. Vorab finden Sie weitere Informationen unter: **www.hotelkreuzwirt.at**

Michaela Dobrowolny

Alle Bilder © Dobrowolny

HÖFLER'S GARTENTIPP

Roswitha

Wussten Sie schon...

Der Gartensommer ist eröffnet!
So bringen Sie Farbe in ihren Garten: mit bunten Blütenstauden und öfterblühenden Rosen! Suchen Sie sich aus unserem umfangreichen Pflanzensortiment Ihre Lieblinge aus! Frische Kräuterkörberl, fruchtige Beerensträucher und handgemachte Keramikstecker sind beliebte Geschenke für Schulschluß!

Tipp: Haben Sie unseren Erlebnisweg „Das Gartentalent" schon besucht? Spiel & Spaß für Gross & Klein ist garantiert, außerdem täglich bei freiem Eintritt zugängig! Entdecken auch Sie Ihren Grünen Daumen!

...um eine Blüte mehr
höfler

Wir freuen uns auf Ihren Besuch!

Brandner Kaspar in St. Radegund

„Theater wia vor 120 Joahr!" Im Sommer 2019 schaut der „Brandner Kaspar" wieder von St. Radegund aus ins Paradies. Das legendäre bayrische Volksstück „Der Brandner Kaspar und das ewig' Leben" von Kurt Wilhelm (1923-2009), der die Kurzgeschichte seines Ururgroßonkels Franz von Kobell dramatisierte und für seine Komödie die prallbarocken Szene im Himmel dazu dichtete, wird als heurige Sommerproduktion des Bauerntheaters St. Radegund bei Graz zu sehen sein.

Das 1896 vom damaligen Kurarzt Dr. Gustav Ruprich gegründete Bauerntheater St. Radegund, um der örtlichen Bauernschaft, wie er meinte, eine „geistvolle Aufgabe" zu geben, zählt zu den ältesten Laientheatergruppen der Steiermark, zu deren begeisterten Besuchern schon Peter Rosegger gehörte, der seine Eindrücke im „Heimgarten" verewigte. Neben unzähligen Schwänken, Passionspielen oder ländlichen Komödien, die in der mehr als 120jährigen Tradition gegeben wurden, hat sich das Bauerntheater von heute vor allem dem klassischen Volksstück mit Musik und Gesang verpflichtet und versucht, diese alte Tradition im Sinne von Anzengruber, Ganghofer oder Morré aufrecht zu erhalten. So stammt etwa eine Vielzahl der Requisiten und Bühnenbilder noch aus der Gründerzeit; außerdem werden die Stücke stets live von einem eigenem Volksmusik-Ensemble – der „Bauerntheata-Musi" – musikalisch umrahmt.

Der Boandlkramer (Gunter Hofbauer) hat den himmlischen Auftrag, den alten Kleinkeuschler und Jagdgehilfen Brandner Kaspar (Andreas Maigl) ins Jenseits zu geleiten. Dieser überlistet ihn jedoch mittels hochprozentigem Kirschgeist und ermogelt sich beim Kartenspiel achtzehn zusätzliche Lebensjahre. Damit löst er jedoch einige Turbulenzen in der himmlischen Ordnung aus.

Termine:
Donnerstag, 27. Juni, 20 Uhr, anschließend Premierenfeier mit steirischem Buffet
Freitag, 28. Juni, 20 Uhr Samstag, 29. Juni, 20 Uhr Sonntag, 30. Juni, 18 Uhr
Donnerstag, 4. Juli, 20 Uhr Freitag, 5. Juli, 20 Uhr
Samstag, 6. Juli, 20 Uhr Sonntag, 7. Juli, 18 Uhr
Donnerstag, 11. Juli, 20 Uhr Freitag, 12. Juli, 20 Uhr
Samstag, 13. Juli, 20 Uhr Sonntag, 14. Juli, 18 Uhr
Die Aufführungen finden wie immer beim Bauernhof Kogler am Lindenweg (ca. 800 m südwestlich vom Ortszentrum, Zufahrt beschildert) in St. Radegund statt.
Es wird im Freien gespielt; warme Kleidung oder Decken sind daher dringend empfohlen. Bei Regen entfällt die Vorstellung!
Eintritt EUR 10,- (Kinder EUR 5,-) (Ausnahme Premierenvorstellung EUR 12.- bzw. 6.-).
Kartenreservierung täglich von 14 bis 18 Uhr unter der Telefonnummer 0664 / 436 71 47. Reservierte Karten müssen bis spätestens eine halbe Stunde vor Vorstellungsbeginn an der Theaterkassa abgeholt werden.
Zur gemeinsamen Premierenfeier mit dem Publikum gibt es auch diesmal wieder „Steirische Spezialitäten aus Großmutters Zeiten", dazu einen guten Most und eine steirische Musi.
Weitere Informationen unter www.bauerntheater.at oder unter Tel.: 0664/436 71 47.

Jazzdays im Kunsthaus Weiz

Manu Delago, Georg Gratzer und viele weitere herausragende MusikerInnen stehen am 8. Juni auf der Kunsthausbühne und präsentieren im Rahmen ihres Konzerts auch das einzigartige, mehrfach ausgezeichnete Filmprojekt „Parasol Peak"

KK

Top-Tipp: Weltstar Billy Cobham steht bei den Jazzdays am 15. Juni gemeinsam mit der Bigband Weiz auf der Kunsthausbühne.

© TAMA

Cobham ist eine der charismatischsten Persönlichkeiten des modernen Jazz, für ihn gibt es keine Grenzen, bis heute ist er seiner weltumspannenden Klangphilosophie treu geblieben.

Streetview Dixieclub – „One Night in New Orleans" heißt es am 16. Juni im Kunsthaus, mit Ragtime, Dixieland & Swing-Klassikern.

KK

Gespielt wird mit viel Witz und Humor, sodass jede Begegnung mit der steirischen achtköpfigen Band zur abendfüllenden Unterhaltung wird.

TriJazz+, das sind Ewald Oberleitner (bass), Ernst Grieshofer (drums), Charlie Weiß (saxes) und Gunnar Michelitsch (guitars and compositions), ist am 21. Juni im Jazzkeller zu Gast.

Lyrik, Jazz-Standards & Rock'n'Roll gibt's im Kunsthaus am 22. Juni mit Johannes Silberschneider & Stub´n Tschäss. Der bei aller Brillanz sympathische Schau-Spieler liest die Mundart-Gedichte so gut, wie Herms Fritz sie schreibt! Und was der Autor als fleischgewordener Text verkörpert, das kompensieren Silberschneider und seine Männer vom Konservatorium (Kurt Gober, Klaus Ambrosch und Chris Seiner) virtuos!

© www.bigshot.at/Christian Jungwirth

kunst haus. weiz

Infos und Tickets:
Kulturbüro im Kunsthaus,
Rathausgasse 3,
Tel. 03172/2319-620

Do, 6.6., 19:30 Uhr, Weberhausgalerie
Vernissage: Ilse Vamusic
Ausstellung bis 28.6.2019

Fr, 7.6., 18 Uhr, Schwarz-Saal
Pfingst(t)alk: Die Vision Jesu – Welche Zukunft hat die Kirche?

Sa, 8.6., 19:30 Uhr, Kunsthaus
Jazzdays: Konzert & Filmvorführung: Manu Delago „Parasol Peak"

Mo, 10.6., 19:30 Uhr, Kunsthaus
Konzert Pfingst Klang: Franz Schmidt's „Das Buch mit sieben Siegeln"

Mi, 12.6., 19 Uhr, Kunsthaus
JUBO/KIBO-Konzert: SummerMusicTime

Do, 13.6., 19:30 Uhr, Kunsthausgalerie
Vernissage:
Hubert Brandstätter „Rückführung"
Ausstellung bis 27.7.2019

Sa, 15.6., 19:30 Uhr, Kunsthaus
Jazzdays: Billy Cobham & Big Band Weiz

So, 16.6., 17 Uhr, Kunsthaus
Jazzdays: Streetview Dixieclub „One Night in New Orleans"

Fr, 21.6., 19:30 Uhr, Jazzkeller
Jazzdays: TriJazz+

Sa, 22.6., 19:30 Uhr, Kunsthaus
Jazzdays: Johannes Silberschneider & Stub´n Tschäss

Sa, 29.6., 19 Uhr, Kunsthaus
Jahresabschlusskonzert Singverein Weiz

Pfingstklang: Das Buch mit sieben Siegeln

© Sissi Furgler Fotografie

Das Orchester der Gesellschaft der Musikfreunde Wien und der Internationale Franz-Schmidt Concertchor Graz-Maribor unter der Leitung von Alois J. Hochstrasser sowie zahlreiche SolistInnen präsentieren am 10. Juni Franz Schmidt's „Das Buch mit sieben Siegeln". Mitwirkende: Johannes Chum – Evangelist Johannes, KS Robert Holl – Stimme des Herrn, Nicola Proksch – Sopran, Barbara Hölzl – Alt, Jan Petryka – Tenor, Thomas Tatzl – Bass, Johannes Wenk – Orgel, Andrea Sailer – Prolog

Unser Gratis-Kleinanzeigen-Service

Private Kleinanzeigen: Text kostenlos! Gewerbliche Kleinanzeigen: EUR 1,- pro Wort, Mindestentgelt EUR 10.- alle Preise zzgl. 20 % Mwst. Senden Sie Ihren Text bitte schriftlich an das „Neue Weizer Bezirksjournal", Kernstockgasse 1, 8200 Gleisdorf. Telefonnummer nicht vergessen. Für den Abdruck eines Fotos werden EUR 10.-, für Fettdruck bzw. für Farbdruck des Textes jeweils EUR 5.- verrechnet. Mit der schriftlichen Übermittlung des Textes gilt der Auftrag als erteilt! Redaktionsschluss der nächsten Ausgabe: 19.6.2019

e-mail: weizerbezirksjournal@a1.net • Fax 0316/424799

KFZ & ZUBEHÖR

VW Bora 1,9 tdi, 101ps 4 motion bj 2001 mit 325.000 km. € 2.800,- Tel. 0660/2082651

Moped im Vespa-Look zu verkaufen. Keine sichtbaren Gebrauchsspuren, garagengepflegt. 1560 km. Tel. 0664/5551019

Sommerreifen neu, (4000 km gefahren) PIRELLI, P ZERO, 245/40, R19 94w, € 300,- Tel. 0664/5429260

2 Stück **Audifelgen**, passend für Audi,VW und Seat und Skoda 6 J x 15 ET 45 Lochkreis 120 € 30,- Tel. 0664/2183845

4 Tonnen **Seilwinde** 80 Meter 10 mm Seil € 850 ,- Tel. 0664/2183845

Frontladerschaufel, schwere Ausführung,B:1,60 T:80cm H:85cm Frontladeraufnahme ca.1,08-1,14 € 850,- Tel. 0664/2183845

4 kleine **Zierkappen** mit Aufschrift Volkswagen Lochkreis 120 5 Loch Tel. 0664/2183845

ZU VERKAUFEN

Verschiedene Pflanzengefäße + Deckchen für den Tisch, sehr günstig, Tel. 0664/5460091

Flachbild-Fernseher mit Sat-Receiver, fast neu, € 80,- Tel. 0664/1782432

Kurz- & Langhantel-Set, original mit Koffer und verschiedenen Gewichten, günstig, Tel. 0664/1782432

Massagesessel blau guter zustand € 150,- Tel. 0664/1938305

Briefmarken alle Welt, 200 Stk., € 3,- Tel. 0664/5978749

Sonderbriefmarken, 200 Stk., € 6,- Tel. 0664/5978749

Div. Karten u. Briefumschläge ca. Jahrgang 1950 Tel. 0664/5978749

Benzin-Motorsense, € 65,-, Tel. 0664/5978749

NISTELBERGER
Schlüsseldienst-Sicherheitssysteme
Mobil: 0664/5013517
Telefon: 03172/42400
Wir führen: mechanische u. elektronische Schließsysteme, Türbeschläge, Tresore und Alarmanlagen
Wir bieten: Planung, Service und Montage
Wir fertigen: Schlüssel aller Art, auch nach Nummernangabe, Schilder und Stempel

Lochblech Edelstahl, 1 Stk. 185 x 100 cm x 1 mm und 1 Stk. 170 x 100 cm x 1mm, Neupreis: € 800,-, zum halben Preis je € 200,-, martin@artner.org, Tel. 0676/4327827

Weidetränker, 3 Stück, für selbständige Wasserentnahme durch Weidetiere aus einem Gewässer, je € 150,-Weiz, martin@artner.org, Tel. 0676/4327827

Pferdezucht: 2 Stall-Überwachungskameras zur Fohlen-Geburtenkontrolle, 2 Bildschirme, garantieren sichere Kontrolle bei Fohlengeburten und helfen Stress für die Stute zu vermeiden, je € 750,- martin@artner.org, Tel. 0676/4327827

Pferdekoppelzaun aus Gummibänder hilft Verletzungen zu vermeiden, auch für Zucht- und Aufzuchtbetriebe bzw. Fohlen bestens geeignet, € 2,-/m, martin@artner.org; Tel. 0676/4327827

5 mm Gitter verzinkt, 4 Stück 345 x 1400 mm, 3 Stück 700 x 1400 mm, 3 Stück 590 x 1210 mm, 1 Stück 375 x 1365 mm € 49,-/m², martin@artner.org, Tel. 0676/4327827

Im Herzen die Sonne

Gleisdorfer Sommerprogramm unter freiem Himmel www.gleisdorf.at

7x MUSIC FRIDAYS & 2x SOMMERKINO

Laue Sommernächte lassen sich besonders gut bei Live-Musik genießen!

Freitag, 14. Juni, 20 Uhr: Music Friday in the City – Gleisdorfer Gastronomen laden zu Live-Musik
Freitag, 21. Juni, 20 Uhr: Music Friday mit „Four and One" – Vorplatz Haus der Musik • Eintritt frei
Freitag, 28. Juni, 20 Uhr: Music Friday mit „Papas Swingband" – Vorplatz Haus der Musik • Eintritt frei
Freitag, 5. Juli, 20 Uhr: Music Friday mit „Heat Haze" – Vorplatz Haus der Musik • Eintritt frei
Freitag, 12. Juli, 20 Uhr: Music Friday mit „Blue Point" – Vorplatz Haus der Musik • Eintritt frei
Freitag, 19. Juli, 20 Uhr: Music Friday mit „ST3" – Vorplatz Haus der Musik • Eintritt frei
Freitag, 9. August, 20 Uhr: Music Friday in the City - Gleisdorfer Gastronomen laden zu Live-Musik

Zwei Donnerstage laden zum Kinogenuss unter freiem Himmel ein:
Donnerstag, 1. August, 20.30 Uhr: Sommerkino: „Die Wunderübung", Hauptplatz
Donnerstag, 8. August, 21 Uhr: Sommerkino: „Eine bretonische Liebe", GEZ Parkplatz

EU-Projekt CitiEnGov nach drei Jahren abgeschlossen!

DI Franz Kern und Mag.(FH) Bernadette Karner präsentierten am 23 Mai im Weizer Innovationszentrum W.E.I.Z. II gemeinsam mit Barbara Kulmer, der Weizer Referentin für Umwelt & Energie, Dr. Klaus Feichtinger, dem Weizer Referenten für Städtepartnerschaften, sowie Ing. Gerhard Hierz von der Fernwärme Weiz GmbH, der gleichzeitig verantwortlich zeichnet für die Liegenschaften der Stadt Weiz, und Rafael Bramreiter vom Innovationszentrum Weiz die Ergebnisse des nach drei Jahren abgeschlossenen EU-Projektes CitiEnGov, das Weiz gemeinsam mit 9 weiteren internationalen Partnern in Italien, Deutschland, Polen, Kroatien, Ungarn und Slowenien abgewickelt hat.

Alle Bilder © Kampl

Wesentliche Ergebnisse für Weiz sind die Neugestaltung städtischer Förderung für Photovoltaik oder die Weizer Energy City Tour, in der an 18 Standorten wie dem Weizer Geminihaus, der Fernwärme Weiz oder der Kläranlage mit ihrem Blockheizkraftwerk und der Photovoltaikanlage eine professionelle und personalisierte Energietour angeboten wird zu den Themen Strom, Wärme, Mobilität, Bauen und Wasserversorgung aber auch Energieeffizienz und erneuerbare Energieträger. In drei der zehn Projektpartnerstädte entsteht zudem ein One Stop Shop Energy Service Center, in Weiz im Energieinnovationszentrum W.E.I.Z. in der Franz Pichler-Straße 32, in der alle Fragen rund um Energie und Bauen bzw. Renovieren von Energieberatungen, technischen Fragen bis hin zu Info und Unterstützung zu aktuellen Förderungen an einer Anlaufstelle kompetent beantwortet werden. Im Innovationszentrum wurde zudem ein sogenannter Schau mal rein-Raum eingerichtet, in dem zahlreiche Fragen mit praktischen Beispielen beantwortet bzw. Materialien zum Angreifen von Dämmmaterialien bis hin zu Heizstoffen präsentiert werden.

Mag. Herbert Kampl

Farbenzauber ... aus Meisterhand
MEISTER BETRIEB
Christian Habe
Gartengasse 3
8160 Krottendorf
Malen
Tapezieren
Anstreichen
Fassadengestaltung
http://farbenzauber.com
E-Mail: habe@farbenzauber.com
0 31 72/ 41 370 0664/234 91 87 0 31 72/ 41 371

...um eine Blüte mehr ®
höfle
Über 300 blühende Rosensorten
In bester Qualität jederzeit pflanzbereit
Baumschule + Gartengestaltung
8182 PUCH/WEIZ, TEL.03177/2252

Saubere Kleidung mit...
DieTex
...Service mit Herz
TEXTILPFLEGE · PUTZEREI · WÄSCHEREI · MIET- & LEIHWÄSCHE
DieTex GmbH & Co KG
Textilreinigung
8233 Lafnitz 68
Tel.: 03338 / 3100
www.dietex.at

TON- & LICHTVERLEIH
PYROTECHNIK
UHR VERANSTALTUNGSPARTNER
event-pro.at
PYROTECHNIK
BARWAGEN VERLEIH DJ KARAOKE
Robert Bauernhofer - 0664/1047276

2 Stk. Heizkörper neuwertig, 180 * 60 * 6,5 cm, je € 150,-, Weiz, martin@artner.org, Tel. 0676/4327827

Esprit-Kleid, neu, mit Etikett, € 30,- dunkelblau, elegant, knielang, Gr. 42 abzuholen in Ludersdorf, Tel. 0664/3140040

Ein neuer **Anglerstuhl** bzw Falthocker mit integriertem Rucksack und Flaschenhalter. Kann sowohl als Rucksack verwendet werden, als auch als Campinghocker. Farbe Grün/rot. Der Rucksack besitzt ein großes Hauptfach, zusätzlich ein kleines aufgesetztes Fach mit Netz für einen schnellen Zugriff. Der Flaschenhalter mit Kühl-/bzw Wärmisolierung ist abnehmbar. Fotos, Infos oder Besichtigung sehr gern auf Anfrage möglich, Birkfeld Tel. 0699/15080815

Elektrischer Ice Crusher IC 2800 von Clatronic im coolen Chrom-Design, einfache und mühelose Zubereitung von crushed ice für jede Party per Knopfdruck. Die Eisstückchen sind ideal für jeden Cocktail, Liköre, selbstgemachte Smoothies, für gekühlte Limonaden oder einen leckeren Eiskaffee. Gerät ist in sauberen, tadellosen und einwandfreien Zustand. Fotos, Infos oder Besichtigung sehr gern auf Anfrage möglich, Birkfeld, Tel. 0699/15080815

Samsung Galaxy mit La Fleur Design in weiss inkl. Lade-und Datenkabel, Bedienungsanleitung und orig. Verpackung. Frei für alle Netz. Display ohne Kratzer und Gehäuse ist weder gebrochen noch eingerissen. Das Gerät ist ca 4 Jahre alt. Gebe es wegen Neuanschaffung günstig ab. Raum Birkfeld, Infos und Bilder unter Tel. 0664/24259

2 Stk. Fahrräder, je € 20,- Tel. 0664/1631961

Neuer **SONY wireless Kopfhörer** Typ MDR-RF765RK mit Geräuschminimierungstechnologie, 40-mm Treiber für großen Frequenzbereich (10-22.000 Hz). Automatische Frequenzsuche für hochwertige Übertragung. Extralange Akkulaufzeit bis zu 25 Stunden ohne aufzuladen. Das Headphone System ist neu und unbenutzt. Fotos, Infos oder Besichtigung sehr gern auf Anfrage möglich, Raum Birkfeld, Tel. 0699/15080815

1 **Drahtglas** 70x90cm. € 30,-; 2 Fensterbänke neu, Helopal grau.; L.108cm. B.12cm. je € 25,-; 2 Fensterbänke neu, Helopal grau.; L.120cm. B.12cm. je € 25,- Tel. 0664/2183845

Trachtenjacke für Dirndl, hellbeige, Größe 40, neuwertig. € 40,- Tel. 0676/6870336

Verschiedenes wie neue Motocross-Stiefel, Oldtimerteile, verschiedene Motorrad- und Autoteile, originale BMW E36 Alufelgen, 14 Zoll Stahlfelgen, diverse Bücher, alte USA Banknoten, neues schwarzes Minikleid und neue Marken-Lederjacke von Mustang, Reiseführer New York und London, bienenfreundl. Gemüsespritzmittel, Haushaltsartikel, LP`s, CDs, verschied. Dekoartikel u. Sammelobjekte, usw. Alles in neuwertigen bzw neuem Zustand zu verkaufen. Fotos, Infos oder Besichtigung sehr gern auf Anfrage möglich, Raum Birkfeld, Tel. 0699/15080815

Heizungsboiler 300l günstig zu verkaufen. Preis auf Anfrage. Keine Haftung oder Garantie. Tel. 0676/9209790

2 E-Bike City Flitzer, 250 Watt bürstenloser Narbenmotor, 16 kg, Batterie 24V/9Ah, Farbe grün und rot (auch für ältere Kinder geeignet) um je € 150,- zu verkaufen. Tel. 0664/5007833

«PlusMinus 50»

Geselliges Beisammensein!
Wir laden alleinstehende Damen und Herren zu einem regelmäßigen Stammtisch ein, um miteinander «nett zu plaudern, zu lachen, Spaß zu haben und einfach etwas Zeit zusammen zu genießen».
Interessierte sind herzlich willkommen!
Details unter der Tel.Nr.: 0681 81650338

E-BIKE - KTM Macina Cross 10, Modell 2018 , Bosch Motor und Bosch Akku 500WH . Leistungsstarker Akku für weite Distanzen und Bergstrecken, Farbe Schwarz – weiß-rot, Alu Rahmen mit geringem Gewicht. Zusatzausrüstung: Kotflügel und Lichtanlage. Zustand wie neu , nur 140 km gefahren, 2 große Service inklusive – Garantie bis

Hospiz Steiermark Team Weiz
Wenn sich das Leben zu Ende neigt, ist es oft nicht einfach mit Emotionen, Gefühlen, Wünschen und Ansprüchen umzugehen. Der Hospizverein Weiz hat professionell geschulte Mitarbeiterinnen und Mitarbeiter, die sich mit vollem Herzen der Begleitung von Menschen und deren Angehörigen widmen. Die Betreuerteams arbeiten ehrenamtlich - und für jene, die Hilfe benötigen, entstehen keine Kosten.
Sie können sich vertraulich an die unten angeführte Telefonnummer wenden
Hospizteam Weiz:
Weizberg 17, 8160 Weiz
Tel: 0676 / 711 40 00
Teamleitung:
Frau Ingrid Kratzer-Toth
Tel: 0664 / 23 40 121
www.hospiz-stmk.at
laufend Hospiz-Ausbildungskurse
Info: 0664 / 23 40 121
langjährige Unterstützung durch Lions Club Weiz
Freiwillige Spenden bitte an: Hospiz Weiz - Raiffeisenbank Weiz - BLZ: 38187, Kontonummer: 4001616

Rund 40 gepflegte Gebrauchtwagen, bereits ab € 2000,-
MAUTHNER AUTO
Fünfing 10
A-8181 St.Ruprecht/R.
Mobil: 0664 8902482
www.auto-mauthner.at

Einzel-Garage zu verkaufen

Standort: In der Erlach 12a, 8160 Weiz
16 Quadratmeter, elektrisches Tor mit Fernbedienung, vollkommen trocken und sauber, auf Wunsch mit Regalen ausgestattet
Verkaufspreis € 19.990,- | Tel. 0676 / 321 321 6

...um eine Blüte mehr
höfle
Baumschule + Gartengestaltung
8182 PUCH/WEIZ, TEL. 03177/2252

Immer beliebt!
Verschenken Sie Gartenfreude mit Höfler Pflanzen!
Schöne Gartenstecker & beste Pflanzenqualität!
Dekorativ verpackt für jeden Anlass!

Feb 2020. LP ohne Zusatzausrüstung und Service € 2.700,- Umständehalber um € 2.200,- Tel. 0664/5964141

5 Liter Kanister Sikkens **Holzschutzmittel** Cetol HLS 009 Originalverschluss, 2 Kanister, Preis pro 5 Liter Kanister € 70,- NP € 115,-. Tel 0664/5964141

Matchrute Byron SKY, BYS 363. 3,60 m Länge, Baujahr 95, Schieberollenhalter, Ersatzspitzenteil und Transportköcher. Rarität, neuwertig (1x gefischt). NP € 320,- um VB € 150,- Tel. 0664/5964141

Steinbach **Schwimmbadbodenreiniger** Käfer € 90,-; 2 Stk. **Solarpanele** für Schwimmbad pro Stk. € 70,-; **Gasheizstrahler** für Außenbereich € 30,-; 4 Stk. Deckenleuchten pro Stk. € 3,- Tel. 0664/4572633

Schlauchboot e-Sea 430 s samt Zubehör mit 30 PS Motor und Anhänger, wenig gebraucht, BJ 2013, EUR 3.600,- Tel. 0664/8596792

AUSG'RED'T

Der runde Tisch für Eltern in Trennungssituationen
Moderne Konfliktlösung
Familien-Mediation (gefördert lt. Fam.Einkommen)
Familien- Paar- und Elternberatung
Informations-Termine: 0676/6438864 • 0664/1832191
Mediations-Beratungs-Team: JuristIn und FamilienberaterIn

IMPRESSUM

Weizer Bezirks Journal

Postanschrift: Neues Weizer Bezirksjournal, Kernstockgasse 1, 8200 Gleisdorf
Medieninhaber: Neues Weizer Bezirksjournal - Mag. Herbert Kampl & Co. Ges.b.R
c/o Dobrowolny Communication, Franz Bruckner-Gasse 39, 8160 Weiz
Herausgeber: Mag. Herbert Kampl & Mag.(FH) Axel Dobrowolny
Chefredakteur: Mag. Herbert Kampl, Neues Weizer Bezirksjournal, Kernstockgasse 1, 8200 Gleisdorf
Redaktion und Anzeigenannahme: Tel.: 0664/1805833 oder 0676/3213216
e-mail: weizerjournal@icloud.com oder office@dobcom.at
Satz & Druckvorstufe: DobCom, Dobrowolny Communications, 8160 Weiz
Hersteller: Athesia Druck GmbH, Weinbergweg 7, I-39100 Bozen
Die inhaltliche Verantwortung für bezahlte Anzeigen liegt beim Auftraggeber. Druckfehler vorbehalten. Bei allen Verlosungen, Gewinnspielen u.ä. ist der Rechtsweg ausgeschlossen! Mit der Teilnahme an einer SMS-Verlosung erklären Sie sich mit der Speicherung, Verarbeitung und Weitergabe Ihrer Daten an den Veranstalter einverstanden.
Unverlangt eingesandte Manuskripte sind jederzeit herzlich willkommen, jedoch kann für die Unterlagen, insbesondere für Fotos etc. keinerlei Haftung übernommen werden. Interessante Beiträge werden nach Maßgabe des zur Verfügung stehenden Platzes ausschließlich honorarfrei abgedruckt! Einsender erklären sich mit redaktioneller Bearbeitung und Kürzung einverstanden. Mit der Übersendung bzw. Überlassung eines Fotos gilt die honorarfreie Abdruckerlaubnis als erteilt. Für die finanzielle Abgeltung allfälliger Rechte Dritter sowie der aus der Verletzung dieser Rechte folgenden Kosten haftet der Überlasser!
Derzeit gültige Anzeigenpreisliste Nr. 30a vom 25. Oktober 2018

Offizieller DRUCKPARTNER *des* WEIZER BEZIRKSJOURNALS

Wir *bringen*
Ihre IDEEN
ZU *Papier.*

ATHESIA DRUCK
Oswald Stanger
oswald.stanger@athesia.it
Tel +39 0471 92 53 14
Mobil +39 348 533 30 32

8160 Weiz, Marburgerstr.104
Steiermark - Burgenland
NEUHOLD GmbH
IMMOBILIEN

Wir SUCHEN für unsere Kunden Häuser, Eigentumswohnungen und Baugrundstücke in jeder Lage, Größe und Preisklasse.
Lukas Neuhold, 0664/3755721

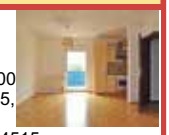

Weiz Stadt: Ruhige 83m² Wohnung, Balkon, Kellerabteil, Parkplatz HWB: 95,00 kWh/m²a, fGEE: 1,65, Miete 690,-.
Dr. Kreim, 0664/8494515

Semriach: Sonnige, 77m² Wohnung, Kellerabteil, Carport. HWB: 92,05 kWh/m²a, fGEE: 1,31, VB 165.000,-.
Dr. Kreim, 0664/8494515

Krumegg: Acker / Wiese, ca. 2,79 ha, Pappelbestand, Teichanlage möglich, VB 100.000,-.
Dr. Kreim, 0664/8494515

Weiz Stadtrand: Sonniger, ruhiger, leicht erhöhter Baugrund, Weizer Stadtrand. VB 99.840,-.
Dr. Kreim, 0664/8494515

Weiz Nordwest: Saniertes 129m² Wohnhaus, Kamin, Terrasse, Garage. HWB: 85,40, fGEE: 1,17. VB 205.000,-.
Hr. Neuhold, 0664/3755721

Fischbach Nähe: Saniertes Mehrfamilienhaus, ruhige Aussichtslage. HWB: 82,90 kWh/m²a, fGEE: 1,95, VB 299.000,-. Hr. Neuhold, 0664/3755721

Weiz Nähe: Neu vermessener 10.015m² Gewerbegrund, leicht geneigte, sonnige Lage., VB 600.900,-.
Hr. Neuhold, 0664/3755721

Anger Nähe: Stilvolle 80m² Haushälfte mit Eckbalkon, Garage und Garten. HWB: 180,24 kWh/m²a, Miete 630,-.
Hr. Neuhold, 0664/3755721

Prebensdorf: Sanierte Mietwohnung, 3 Schlafzimmer, Ruhelage. inkl. BK/HK HWB: 185,24, fGEE: 1,99, Miete 680,-.
Hr. Neuhold, 0664/3755721

SCHAUFENSTER in der Zentrale in Weiz Marburgerstr. 104, bei der BA, in Gleisdorf Schillerstr. 13, u. HAUPTPLATZ PASSAGE

Alle BILDOBJEKTE unter:
www.neuimmo.com

ZU VERSCHENKEN

Erdaushub sortenrein, 700 bis 1.000m³ in Lieboch martin@artner.org, Tel. 0676/4327827

ZU KAUFEN GESUCHT

Orden, Uniformen, Stahlhelme, Säbel, Goldschmuck, Blechspielzeug, Tel. 0664/1140865

Alte Helme, Gewehre, Säbel, Dolch, Orden, Böller, Amboss, Schmuck, Uhren, Nachlass, Ansichtskarten u.v.m., Tel. 0664/5761225

Jagdtrophäen, Goldzähne, Schmuck, alte Schlösser, Beschläge, Privatkauf, Tel. 0664/7987547

Kaufe alte Armbanduhren, Papiergeld, Münzen, Taschenuhren, Silber- und Goldschmuck etc. Tel. 0664/5705098

SPORTBEDARF & ZUBEHÖR

Polar Sportwatch M 600, inkl. 5 verschiedenen Uhrbändern, voll funktionsfähig, abzuholen in Gleisdorf, € 99,-, Tel. 0664/3140040

Energetic **Cross Trainer**, Magnetic Brake System, mit Pulsmesser und digitaler Anzeige. Neuwertig. € 480,- Tel. 06642183845

TIERE

Junge Hähne aus Naturbrut, günstig abzugeben Tel. 0664/5044209

VERSCHIEDENES

Eine besondere Geschenkidee, eine wertvolle, bleibende Erinnerung, eine beeindruckende Überraschung: **Portraitmalerei** nach Foto, nach Wunsch auf Bestellung. Mag. Olivia Schatzmayr, Tel. 0664/8583724. Mail: olivia@

schatzmayr.com, Virtuelle Galerie auf Homepage: www.olivia.schatzmayr.com

Selbsthilfegruppe für Angehörige von Magersüchtigen und BulimikerInnen. Infos: www.magersucht.or.at und fb: Selbsthilfegruppe Magersucht für Angehörige

Kartenlegen, Karmalösen, Pendeln und Engelkaten. Tel. 0699/10224892

Wasseradern, Erdstrahlen usw. finden und lösen. Tel. +49 664/88767747

PARTNERSUCHE

Suche eine nette Frau, 60-65 Jahre, wenn du auch alleine bist ruf mich an: Tel. 0664/1256619

„In 7 Minuten zum Liebesglück!" - **Speed-Dating** für alle Altersklassen am 29.6. im GH Dokl, Gleisdorf. Die Gruppen werden dem Alter entsprechend zusammengestellt, die Beginnzeit wird kurzfristig bekanntgegeben. Kosten € 15,-- für alle, die sich 1 Monat vor dem Termin anmelden, danach € 20,--. (Ein Glas Begrüßungssekt ist inkludiert!)Anmeldung und Info unter 0664/2501917 (Helga Stössl) oder www.date4you.at

STELLENGESUCHE

Erfahrene Reinigungshilfe für Privathaushalt 1 X wöchentlich ca. für 4 Stunden gesucht. (10 Minuten mit dem Auto von Weiz entfernt) Tel. 0664/5007833

DIENSTLEISTUNGEN

Schleife Messer und Scheren. Hr. Schwarz, Hartbergstraße 40, 8200 Gleisdorf, Tel. 03112/4028

NACHHILFE

Nachhilfe: Kurszentrum Gleisdorf, Tel. 0664/4328266

ZU VERMIETEN

Birkfeld: Sonnige Maisonettenwohnung, 55 m², teilmöbliert , neue Küche, zu vermieten. HWB 45,2, Miete € 450, - inkl. Betriebskosten und Heizung, ohne Strom, Tel. 0676/5025576

Birkfeld-Edelsee: Neusanierte Kleinwohnung für 1 Person, Küchenblock, WC und Dusche, Tel. 03112/7328 o. 0664/5815075

Gleisdorf: Kleinwohnung zu vermieten, 50 m2 Wfl. mit 16 m2 Lagerraum, € 300,- exkl. Strom/Heizung, Tel. 03112/4321 o. 0664/5746444

Hirnsdorf: Wohnung, 76 m², 2-Zimmer-Wohnung inkl. ca 8 m² Terrasse, Miete € 520 inkl. alle Kosten. Tel. 0664/5169719

Weiz: Garage zu vermieten: Franz Bruckner-Gasse, Tel. 0664/73225251

Weiz: 73 m² Whg., Obergeschoß mit großer Terrasse, Wohnküche, 2 Zimmer, Kellerabteil, Parkplatz, Tel. 0664/5169760

REALITÄTEN

Birkfeld: Neue Widmung: Baugründe nahe Billa, sonnige, geschützte Lage – die Sonne wärmt gratis – zu verkaufen. tel. 0676/5025576

Feldkasten - alte Mühle mit extra Bauparzelle, 1400 m² Grund, zu verkaufen. Tel. 0676 5025576

Veranstaltungen – Juni - Juli

Pro Veranstaltung EUR 10,- • Pro Foto zusätzlich EUR 10,-

Gleisdorf

Mi 5.6., 19 Uhr

Lesung im Sonnenpark

Bestsellerautorin Vea Kaiser präsentiert ihr neues Buch „Rückwärtswalzer"

Musik: Gitarrenduo, gerne signiert die Autorin mitgebrachte und bei der Lesung erworbene Bücher!

Sonnenpark (bei Schlechtwetter in der Buchh. Plautz)

Heilbrunn

Sa 15.6., ab 16 Uhr

100-Jahr-Feier

des ÖKB Heilbrunn Bezirkstreffen

mit Beginn um 16 Uhr auf der Brandlucken, im Anschluss Festakt und Hl. Messe

Festhalle Heilbrunn

Semriach

Mo 10.6., ab 11 Uhr

23. SCHÖCKL-BERGMESSE

des Steierm. Berg- u. Naturwacht, Einsatzstelle Semriach

Musikalische Umrahmung: Edelweißblos (Sternenstaub)

Semriacher Schöcklgipfelkreuz

Siegersdorf bei Herberstein

Mo 10.6., ab 8.30 Uhr

Pfingstmontag Frühschoppen

des Blasmusik St. Johann bei Herberstein

8.30 Uhr Beginn mit der heiligen Messe, danach: Frühschoppen: Musikverein Bad Blumau

Heiliges Grab

Stift Rein

30.3.2019-6.1.2020

tägliche Führungen um 10:30

und 13:30 Uhr

„Ein Blick hinter Klostermauern – Stift Rein und die Habsburger"

Kaiser Maximilian (1459-1519) leitete den Aufstieg der Dynastie zur Weltmacht ein. In die Regentschaft des „letzten Ritters" fällt die Zeitenwende vom Mittelalter zur Renaissance. Sein Todestag jährt sich heuer zum 500. Mal. Stift Rein zeigt eine Erstausgabe des von Kaiser Maximilian verfassten Ritterromans „Theuerdank". Darin beschrieben ist seine Brautfahrt zu Maria von Burgund. Das Werk zeichnet sich vor allem durch 118 prächtige, händisch kolorierte Holzschnitte aus, mit denen die einzelnen Kapitel illustriert sind. Zu sehen sein wird auch das Grab von Herzog Ernst dem Eisernen, der mit seiner ersten Gattin Margarethe von Pommern in einer Seitenkapelle der Basilika seine letzte Ruhestätte fand. Er war der Großvater von Kaiser Maximilian. Gruppen melden sich an: gruppe@stift-rein.at

Bibliothek

Gutenberg

„Der Sündenfall"

Wenn wir das Wort Sündenfall in den Mund nehmen, denken wir meist an die kindliche Geschichte von Adam und Eva mit der Schlange, den Apfel und die Vertreibung aus dem Paradies. Der Geschichte kann man gut entnehmen, dass Sünde das Abfallen vom Willen Gottes bedeutet. Was ist der Sündenfall aber in der heutigen Zeit? Es ist wohl das Gleiche geblieben! Mit jeder Handlung gegen den Willen Gottes rückt man ein Stücken weiter von einem paradiesischen Leben weg. „Wirklich paradiesisch leben heißt: Aus tiefstem Herzen glücklich zu sein. Dies beinhaltet: Vollkommene Gesundheit, in Frieden mit ALLEN und JEDEM zu sein, einen respektvollen Umgang mit „Mutter Erde" zu pflegen, ja ein reines Gewissen zu haben. Immer wenn wir von diesen Grundsätzen abfallen, fallen wir in die „Sünde". Und dies sieht man den Menschen an. Sie verlieren den Glanz in den Augen.

Freitag 14. Juni, 19:19 Uhr

„Haus zum offenen Wort"

Philosophische Gesprächsrunde!

Thema: „Verantwortung"

Ich bitte um kurze Voranmeldung unter Tel. 0664/9182233

Weiz

Fr 7.6., ab 10 Uhr

Straßenfest

ab 17 Uhr EGON 7

Anlässlich unseres 25-jährigen Bestehens dauert das Fest bis ca. 21 Uhr.

Bei schlechtem Wetter im Europasaal statt.

Mi 19.6., 18.30 Uhr

PODIUMSDISKUSSION 2019

„Best in Class" Branchen-Heroes aus dem Bezirk Weiz

Bei der diesjährigen Auflage der Diskussionsreihe dreht sich alles um regionale Branchen-Heroes, und es wird u.a. die Frage erörtert werden, wie man in einer Branche ein absoluter Spitzenreiter werden kann?

Steinbar, Gasthauses Strobl

✚ Blutspendetermine

Di 4.6., 16-19 Uhr
VS, Fischbach
Do 6.6., 14-20 Uhr
RK, Weiz
Do 6.6., 16-19 Uhr
NMS, St. Margarethen/Raab
Mo 10.6., 8-12 Uhr
Pfarrsall, Passail
Di 11.6., 13-19 Uhr
Bez.pensionistenheim, Gleisdorf
Mi 12.6., 15-19 Uhr
Bez.pensionistenheim, Gleisdorf
Do 27.6., 15-19 Uhr
Dorfhof, Markt Hartmannsdorf

✚ Erste Hilfe-Auffrischungskurs

Mo 3.6., 8-18 Uhr
RK, Weiz
Di 4.6., 8-16 Uhr
RK, Gleisdorf

✚ Erste Hilfe-Grundkurse

Sa 29.6. & 6.7., 8-16 Uhr
RK, Weiz

✚ Führerscheinkurse

Sa 15.6., 9-15 Uhr
RK, Birkfeld
Sa 15.6., 8-14 Uhr
RK, Weiz

SEAT SUV Jungwagenaktion

Jetzt mit doppeltem Finanzierungsbonus.

Sparen Sie bis zu € 3.000,–*. PORSCHE BANK

SEAT Arona Reference
EZ 04/2019, 10 km, 95 PS
TSI, Parkhilfe hinten, Klimaanlage, Multifunktionslenkrad, Lichtsensor, Frontassistent, Tempomat, uvm.
statt € 17.730,-
nur € 13.240,-*

SEAT Arona Reference
EZ 04/2019, 10 km, 95 PS
TSI, Parkhilfe hinten, Klimaanlage, Sitzheizung vorne, Lichtsensor, Frontassistent, Tempomat, uvm.
statt € 18.465,-
nur € 13.840,-*

SEAT Arona Style
EZ 01/2019, 10km, 95 PS
TSI, Voll-LED Scheinwerfer, Licht- u. Regensensor, Tempomat, Müdigkeitserkennung, Frontassistent, uvm.
statt € 21.970,-
nur € 15.460,-*

SEAT Arona Style
EZ 07/2018, 8.000 km, 95 PS
TDI, Voll-LED Scheinwerfer, Parkhilfe hinten, Bordcomputer, Tempomat, Multifunktionslenkrad, uvm.
statt € 25.182,-
nur € 15.460,-*

SEAT Arona Style
EZ 04/2019, 201 km, 115 PS
TSI, Voll-LED Scheinwerfer, Parkhilfe hinten, Navi, Climatronic, Tempomat, Multifunktionslenkrad, uvm.
statt € 23.895,-
nur € 16.980,-*

SEAT Ateca Style
EZ 03/2019, 201 km, 115 PS
TSI, Navi, Sitzheizung vorne, Climatronic, Heckklappe elektrisch, Parklenkassistent, Bluetooth, uvm.
statt € 29.736,-
nur € 21.960,-*

SEAT Ateca Style
EZ 04/2019, 2.000 km, 115 PS
TDI, Navi, Sitzheizung vorne, Tempomat, Parkhilfe vorne und hinten, ACC, Induktionsladeschale, uvm.
statt € 31.172,-
nur € 22.440,-*

SEAT Ateca Xcellence DSG
EZ 04/2019, 2.000 km, 115 PS
TDI, Digitales Info Display, Navi, Rückfahrkamera, Kessy, Sitzheizung vorne, ACC, Parklenkassistent, uvm.
statt € 36.680,-
nur € 25.880,-*

SEAT Ateca FR DSG 4Drive
EZ 08/2018, 8.000 km, 150 PS
TSI, Anhängevorrichtung schwenkbar, Navi, Heckklappe elektrisch, Spurhalteassistent, ACC, Sportfahrwerk, uvm.
statt € 40.858,-
nur € 30.860,-*

Verbrauch: 4,3-6,9 l/100 km. CO_2-Emissionen: 98-156 g/km. Stand 05/2019.
*Unverbindl., nicht kart. Verkaufspreise inkl. MwSt., NoVA, € 2.000,– Porsche Bank Finanzierungsbonus (statt € 1.000,–) für Arona und Ateca JW mit Erstzulassung 1.1.2018 bis 30.4.2019, € 500,– Versicherungs- und € 500,– Servicebonus für Privatkunden. Finanzierungs- und Versicherungsbonus erhältl. bei Finanzierung über die Porsche Bank und Abschluss einer vollKASKO-Versicherung über die Porsche Versicherung. Servicebonus erhältl. bei Abschluss eines All Inclusive-Paketes. Aktionen gültig bis 31.07.2019 (Antrags-/Kaufvertragsdatum) für Jungwagen. Mindestlaufzeit 36 Monate, Mindestnettokredit 50 % vom Kaufpreis. Ausg. Sonderkalk. für Flottenkunden und Behörden. Stand 05/2019. Boni sind unverbindl., nicht kart. Nachlässe inkl. USt. und NoVA und wurden vom Verkaufspreis abgezogen.

SEAT

SEAT

SEAT HARB WEIZ

Weiz - Werksweg 104 - Tel. 03172 / 3999

www.seat-harb.at